

KONCESSZIÓS SZERZŐDÉS

VÍZIKÖZMŰVEK ÜZEMELTETÉSÉRE

ALGYÓ

(2023.)

Amely létrejött egyrészről

Algyő Nagyközség Önkormányzata (továbbiakban: Önkormányzat)

székhelye: 6750 Algyő, Kastélykert u. 40.
törzskönyvi a.sz.: 726973
adószám: 15726975-2-06
bankszámlaszám: Raiffeisen Bank Nyrt. Szeged 12067008-00190442-00100003
képviselésében: Molnár Áron polgármester

másrészről a

Szegedi Vízmű Zrt. (továbbiakban: SZV Zrt.)

székhelye: 6720 Szeged, Tisza Lajos krt. 88.
cégjegyzékszám: 06-10-000294,
adószám: 12634048-2-06,
bankszámlaszám: K&H Bank Nyrt. 10402805-28021294-00000000
képviseli: Istókovics Zoltán vezérigazgató

között (továbbiakban együttesen Felek) az alábbi feltételekkel:

Szerződő felek a koncessziós szerződést a víziközmű-szolgáltatásról szóló 2011. évi CCIX. törvény, a víziközmű szolgáltatásról szóló 2011. évi CCIX. törvény végrehajtásáról szóló 58/2013.(II.27.) Korm. rendelet, valamint a koncesszióról szóló 1991. évi XVI. törvény alapján kötötték, figyelembe véve a nemzeti vagyonról szóló 2011. évi CXCVI. törvény, és a közbeszerzésekről szóló 2015. évi CXLI. törvény előírásait is.

ELŐZMÉNY

Algyő Nagyközség az ivóvízellátást Szeged Város vízmű-telepeiről átadási ponttal lehatárolva, saját hálózatán keresztül biztosítja; míg a szennyvízelvezetésről és -tisztításról a saját tulajdonát képező szennyvíztisztító telepen, az erre csatlakozó szennyvízelvezető művel gondoskodik; illetve ezekkel látja el az ivóvíz-szolgáltatási, valamint szennyvízelvezetési és -tisztítási közszolgáltatást. A rendszert 2023. június 30. napjáig Koncessziós Szerződés keretében a Szegedi Vízmű Zrt. üzemelteti.

Algyő Nagyközség Önkormányzata 2023. március 10. napján, a víziközmű-szolgáltatásról szóló 2011. évi CCIX. törvény 15. §-a és 27. §-a, valamint a 46/2023. (II.23.) sz. képviselőtestületi határozat alapján pályázatot írt ki a helyi víziközmű hálózat koncessziós szerződés keretében, 2023. július 01. napjától történő, 15 évre szóló üzemeltetésére, amely időtartam közös megegyezéssel egyszer további 7,5 évvel meghosszabbítható. A pályázat nyertese a 148/2023. (V.31.) Kt. határozat értelmében a Szegedi Vízmű Zrt. lett.

A Szegedi Vízmű Zrt. a Magyar Energetikai és Közmű-szabályozási Hivatal 4047/2016. számú határozata alapján víziközmű-szolgáltatói engedéllyel rendelkezik.

A SZV Zrt. - a kiírásban és az elfogadott ajánlatban foglaltakkal összhangban - az Önkormányzat tulajdonában levő, törzsvagyonnak minősülő víziközmű vagyon üzemeltetésére és az ivóvízszolgáltatási, valamint szennyvízelvezetési és -tisztítási közfeladatok maradéktalan ellátására jelen szerződésben foglaltak szerint vállal kötelezettséget.

1. FEJEZET

A SZERZŐDÉS TÁRGYA, CÉLJA, DEFINÍCIÓK

1.1. A SZERZŐDÉS TÁRGYA, CÉLJA

1.1.1. Az Önkormányzat, mint ellátásért felelős, a Magyarország helyi önkormányzatairól szóló 2011. évi CLXXXIX. tv. alapján a közfeladatok körében megteremti a víziközmű-szolgáltatás infrastrukturális előfeltételeit és az ellátási területen gondoskodik arról, hogy a felhasználók a víziközmű-szolgáltatást az igényelt mennyiségben, minőségben és szolgáltatási színvonalon igénybe vehessék.

A jelen szerződés tárgya a Felek jogainak és kötelemeinek és azon műszaki, pénzügyi feltételeknek a meghatározása és rögzítése, melyek keretében az Önkormányzat törzsvagyonát képező víziközmű rendszer üzemeltetését, működtetését koncessziós eljárás keretében - összhangban a vonatkozó jogszabályokkal és a pályázati kiírásban megfogalmazott önkormányzati elvárásokkal - a SZV Zrt.-re bízta.

1.1.2. A szerződés hatálya alatt az Önkormányzat a SZV Zrt.-n kívül Algyő közigazgatási határán belül más gazdálkodó szervezetnek víziközmű üzemeltetésére jogot nem ad. Jelen szerződés időtartama alatt az ivóvízellátásra, valamint a szennyvízelvezetési és -tisztítási közszolgáltatások ellátására, az Önkormányzat tulajdonában levő víziközmű berendezések és hálózatok használatára, a víziközművek felújítására, valamint rekonstrukciójára, a bekötési kérelmek elbírálására és megrendelés esetén kivitelez(tet)ésére a Szegedi Vízmű Zrt. jogosult és köteles.

1.1.3. A víziközmű vagyon teljes egészében az Önkormányzat tulajdonában van és marad, az új víziközmű vagyon az üzembehelyezés időpontjával az Önkormányzat tulajdonába kerül. A szerződés időtartama alatt a SZV Zrt. jogosult az adott közművagyon tárgyainak birtoklására, használatára és a hasznok szedésére. Ezen használati jogát a SZV Zrt. nem idegenítheti el és nem pénzbeli hozzájárulásként más gazdasági társaságba nem viheti be.

1.1.4. A Szegedi Vízmű Zrt. átveszi a már meglévő és a jövőben létesítendő víziközmű létesítményeket és gondoskodik azok üzemeltetéséről, karbantartásáról, felújításáról és rekonstrukciójáról. A Felek rögzítik, hogy minden, az Önkormányzat közigazgatási területén a múltban létesített és a jövőben létesítendő, Önkormányzati törzsvagyonnak minősülő víziközmű vagyontárgy, vagy annak rendeltetésszerű használatát elősegítő létesítmény jelen koncessziós szerződés hatálya alá tartozik, és azt a SZV Zrt. üzemelteti.

1.1.5. Az Önkormányzat közigazgatási területének ellátását szolgáló víziközmű vagyon meghatározását a jelen szerződés 1. sz. mellékletét képező "Üzemeltetési Feltételek" tartalmazzák.

1.1.6. A Felek rögzítik, hogy a koncesszió elsődleges célja Algyő lakossága, intézményei, kereskedelmi egységei és ipari létesítményei egészséges ivóvízzel való ellátása, valamint a kibocsátott szennyvizek elvezetése és a természeti környezetet minél kevésbé terhelő megtisztítása hatékony közszolgáltatási rendszer kialakítása/fenntartása és működtetése útján. A Felek törekszenek arra, hogy a szerződés által az előző bekezdésben leírt szolgáltatások a település lakosságának minél nagyobb megelégedettségére végeztessenek el.

1.1.7. Az Önkormányzat kijelenti, hogy a koncessziós üzemeltetésbe adott vagyontárgyak per,- teher- és igénymentesek; azokra vonatkozóan harmadik személyeknek igénye, követelése nincs, és azokkal kapcsolatosan harmadik személlyel szembeni kártalanítási, fizetési és egyéb kötelezettségek nem terhelik, illetve ilyenről tudomása nincs. Az Önkormányzat jelen szerződéssel biztosítja a víziközművek üzemeltetése során szükséges földterületek, utak, közterületek stb. díjmentes használatát.

1.1.8. Felek kijelentik, hogy az üzemeltetés megkezdéséhez és fenntartásához szükséges hatósági engedélyek beszerzése során mindenben együttműködnek. A SZV Zrt. a hatósági engedélyeket beszerzi, amelyhez kapcsolódóan az Önkormányzat a szükséges tulajdonosi nyilatkozatokat megadja.

1.2. DEFINÍCIÓK, RÖVIDÍTÉSEK

A Felek megegyeznek abban, hogy a jelen megállapodás, és valamennyi abból származtatott megállapodás értelmezése során az alábbi kifejezések alatt a következő fogalmakat értik:

Koncessziós díj

Jelen szerződés alapján átengedett üzemeltetési jogok ellentételezéseként a szerződés életbelépését követően fizetendő éves díj, melyet az Önkormányzat havonta számláz.

Vízügyi Építési Alap

Az Önkormányzat által a hatályos jogszabályoknak megfelelően, elkülönített számlán kezelt pénzalap, mely a jelen szerződésben lefektetett elvek szerint működik.

Felújítás

A felújítás a már meglévő tárgyi eszközön végzett olyan tevékenység, amely teljesen, vagy megközelítőleg visszaállítja a tárgyi eszköz eredeti műszaki állapotát (kapacitását, pontosságát) amely nem minősül a tárgyi eszköz folyamatos, zavartalan, biztonságos üzemeltetését szolgáló javítási, karbantartási tevékenységnek.

Rekonstrukció

A már meglévő vonalás létesítmény technikai megújítása, olyan részleges újralétesítése, illetve cseréje, amely magasabb műszaki színvonalat eredményez úgy, hogy ezzel a tárgyi eszköz kapacitása, funkciója, az ellátható feladatok köre nem bővül.

Fejlesztés

Minden új tárgyi eszköz létesítése, amely ellátási terület bővítését eredményezi, valamint közvetve vagy közvetlenül annak érdekében kerül kiépítésre, telepítésre. Fejlesztés továbbá minden olyan új technológia beépítése, amely egy adott elavult technológia részleges vagy teljes cseréjével jár és ezáltal magasabb műszaki színvonalat eredményez úgy, hogy a tárgyi eszköz kapacitása, funkciója, az ellátható feladatok köre bővül.

Rövidítések, értelmező rendelkezések

Vksztv.: a víziközmű-szolgáltatásról szóló 2011. évi CCIX. törvény,

Vhr.: a víziközmű szolgáltatásról szóló 2011. évi CCIX. törvény végrehajtásáról szóló 58/2013.(II.27.) Korm. rendelet

Ktv.: koncesszióról szóló 1991. évi XVI. törvény

Hivatal: Magyar Energetikai és Közmű-szabályozási Hivatal

GFT: Gördülő Fejlesztési Terv

VÉA: Vízügyi Építési Alap

Üzletszabályzat: SZV Zrt. mindenkorai Üzletszabályzata

Közszolgáltatási Szerződés: A SZV Zrt. és a felhasználó/k között létrejött, a víziközmű-szolgáltatás igénybevételére vonatkozó szerződés

2. FEJEZET **A FELEK MEGÁLLAPODÁSAI**

2.1. FEJLESZTÉSI BERUHÁZÁS

2.1.1. A Felek megállapodnak abban, hogy a tárgyi eszközökön végzett fejlesztési beruházás alatt jelen szerződésben az új építés/bővítés/fejlesztés fogalmát értik.

Az Önkormányzat felelős a víziközmű infrastruktúra fejlesztéséért.

2.1.2. A szerződést megelőzően elindított/megvalósult fejlesztési beruházásokhoz elnyert támogatásokkal kapcsolatban felmerülő tennivalók ellátása az Önkormányzat feladata.

2.1.3. A meglévő víziközműveket érintő minden bővítési, fejlesztési beruházás, ami új víziközmű hálózatokat, műtárgyakat, továbbá új berendezéseket hoz létre és ezáltal a közmű ellátási területe bővül, kapacitása növekszik vagy magasabb minőségi igényt elégít ki, egyben vagyonnövekedéssel jár, kizárólag az Önkormányzat feladatkörébe tartozik.

2.1.4. A szerződés időtartama alatt szükségessé váló, a 2.1.3. bekezdésbe nem tartozó további fejlesztési beruházások finanszírozásának és megvalósításának feltételeiről a Felek akként állapodnak meg, hogy a finanszírozás az Önkormányzat feladata. A SZV Zrt. az Önkormányzat kérésére, külön megállapodás keretében vállalja a beruházások előkészítésének, megvalósításának lebonyolítását.

2.1.5. A fejlesztési beruházások tervezett ütemezését a GFT tartalmazza.

2.2. FELÚJÍTÁS ÉS REKONSTRUKCIÓ

2.2.1. A víziközmű nyomvonalas létesítményein, műtárgyain, berendezésein szükségessé váló rekonstrukciós és felújítási munkák elvégzése a SZV Zrt. feladatkörébe tartozik az 1. sz. "Üzemeltetési Feltételek" melléklet szerint. A feladatok elvégzésének pénzügyi forrása a Vízügyi Építési Alap.

2.2.2. A víziközmű-szolgáltató az elvégzett felújítási és rekonstrukciós munkákat műszaki átadás-átvételi jegyzőkönyv alapján, 15 napos fizetési határidővel számlazza ki az Önkormányzatnak.

2.2.3. Felek megállapodnak, hogy amennyiben az Önkormányzat képviselője (műszaki ellenőre) a műszaki átadás-átvételen nem jelenik meg, az nem képezheti a műszaki átadás-átvétel és utóbb a számla befogadásának akadályát.

2.3. VÍZÜGYI ÉPÍTÉSI ALAP

2.3.1. A Vízügyi Építési Alap (VÉA) Algyő Nagyközség Önkormányzata költségvetésének elkülönített része. A VÉA a víziközmű-hálózatok és műtárgyak, valamint kapcsolódó létesítményeik (pl.: kutak, szennyvíztisztító telep, átemelők, stb...) fejlesztési beruházását, valamint felújítását és rekonstrukcióját szolgálja.

2.3.2. A VÉA bevételeit felújításra, rekonstrukcióra és fejlesztésre kell fordítani. Amennyiben a VÉA bevételei részben vagy egészben nem nyújtanak fedezetet a tervezett fejlesztésre, felújításra és rekonstrukcióra, úgy azt elsősorban felújításra és rekonstrukcióra kell fordítani.

2.3.3. A Vízügyi Építési Alapot az Önkormányzat kezeli, annak működési szabályait Algyő Nagyközség Önkormányzatának Szervezeti és Működési Szabályzata tartalmazza.

2.3.4. A VÉA bevételét képezi mindenkor a SZV Zrt. által fizetett koncessziós díj, az elkülönített számlán képződő kamat, a víziközmű rendszerekhez kapcsolódóan a vagyonszükséglet szerződés alapján a biztosító által fizetett biztosítási összeg.

2.4. TERVEZÉS

2.4.1. A SZV Zrt. az Önkormányzattal egyeztetve Gördülő Fejlesztési Tervet készít, a tárgyévet megelőzően augusztus 31. napjáig. A GFT felújítási és pótlási tervrészből és beruházási tervrészből áll. A GFT Hivatalhoz történő benyújtására a felújítási és pótlási tervrész tekintetében a SZV Zrt., míg a beruházási tervrész tekintetében az Önkormányzat köteles.

2.4.2. A felújítási és rekonstrukciós terv elfogadásához szükséges előterjesztésnek tartalmaznia kell az előre tervezhető rekonstrukciós és felújítási jellegű munkákat.

2.4.3. Amennyiben a SZV Zrt. beruházási javaslattal él az Önkormányzat felé, annak beruházási tervben való szerepeltetéséhez/elfogadásához szükséges a javasolt beruházás szükségességének SZV Zrt. általi indokolása.

Az Önkormányzat az általa elkészített beruházási tervet, annak elfogadása és Hivatalhoz történő benyújtása előtt véleményezésre megküldi a SZV Zrt. részére.

2.4.4. Amennyiben a halaszthatatlan felújítások, rekonstrukciók forrásszükséglete meghaladja a VÉA-ban rendelkezésre álló keretet, úgy az Önkormányzat saját forrásból biztosítja ezen munkálatok elvégezhetőségét.

2.5. TÁJÉKOZTATÁSI KÖTELEZETTSÉG

2.5.1. A Felek megállapodnak abban, hogy a SZV Zrt. az üzleti év lezárását követően, minden év május 31. napjáig a közszolgáltatási tevékenységéről írásbeli beszámolót készít, mely tartalmazza a birtokába adott művek üzemeltetését és műszaki állapotát jellemző adatokat a 4.4. pontban részletezett tartalommal.

2.5.2. A fentiekén kívül az üzemeltetést érintő pénzügyi kérdésekben (VÉA felhasználás) a SZV Zrt. folyamatos tájékoztatást nyújt az Önkormányzat részére.

2.6. AZ ÖNKORMÁNYZAT ELLENŐRZÉSI JOGA

2.6.1. Az Önkormányzat jogosult ellenőrizni a SZV Zrt. által részére átadott írásbeli beszámolót (az éves pénzügyi elszámolást, ill. az éves műszaki beszámolót), valamint az üzemeltetést érintő pénzügyi kérdésekhez tartozó üzemeltetői nyilvántartásokat (betekintési jog). Ezen felül az Önkormányzat ellenőrzési joga kiterjed minden olyan kérdésre, amelyet jelen szerződés teljesítéséhez kötődően számára jogszabály biztosít.

2.6.2. Az Önkormányzat ellenőrzési jogát képviselője (törvényes vagy meghatalmazott) útján gyakorolhatja az üzemeltető székhelyén, ill. jelen szerződéssel üzemeltetett telepein.

2.7. KÖZMŰFEJLESZTÉSI HOZZÁJÁRULÁS

2.7.1. Felek kölcsönösen tudomással bírnak arról, hogy jelen szerződés megkötésekor Algyő Nagyközség közigazgatási területén nincs megállapított, ezáltal a SZV Zrt. által jogszerűen szedhető közműfejlesztési-hozzájárulás.

2.7.2. A hatályos ágazati jogszabályok értelmében a víziközmű-fejlesztési hozzájárulás mértékét a Hivatal elnöke rendeletben állapítja meg.

2.7.3. A rendelet hatálybalépését követően a víziközmű-fejlesztési hozzájárulást a víziközmű-szolgáltató saját nevében és javára szedi be és jogosult azt a mindenkori jogszabályi rendelkezések keretei között felhasználni.

2.7.4. A SZV Zrt. a víziközmű-fejlesztési hozzájárulásról, annak felhasználásáról elkülönített számviteli nyilvántartást vezet és a számviteli nyilvántartásban szereplő összesített adatokról, valamint az elvégzett felújítási, pótlási és beruházási munkák tartalmáról, azok műszaki szükségességéről legalább évi egy alkalommal tájékoztatja az Önkormányzatot.

2.7.5. A szerződés megszűnésekor a beszedett, de víziközmű-fejlesztésre fel nem használt víziközmű-fejlesztési hozzájárulás összegével a SZV Zrt. elszámol az Önkormányzat felé, és a maradványt részére átadja.

2.8. VÍZBÁZISVÉDELEM

A vízbázisvédelmi feladatokat a Felek egymással és az érintett hatóságokkal együttműködve, a hatályos jogszabályok keretei között végzik.

3. FEJEZET **A KONCESSZIÓS DÍJ**

3.1. KONCESSZIÓS DÍJ MEGÁLLAPÍTÁSA, MÉRTÉKE

3.1.1. A SZV Zrt. a jelen szerződésben rögzített fizemeltetési jogok ellenértékeként koncessziós díjat köteles fizetni Algyő Nagyközség Önkormányzata részére.

3.1.2. A koncessziós díj megállapítása a mindenkori évi szolgáltatott (szolgáltatott: értékesített/kiszámlázott) mennyiségek, biztosított ivóvíz-, ill. elvezetett (szennyvíztisztító telepre befogadott) szennyvízmennyiségek alapján történik. Nem teljes évek/hónapok esetében az érintett hónapokra/napokra eső mennyiségeket kell alapul venni. A 2023. II. félévre vonatkozó „induló (tervezett) mennyiségek”-et a 3. sz. melléklet tartalmazza.

3.1.3. A koncessziós díj éves mértéke az adott évi szolgáltatott ivóvíz-, ill. elvezetett (szennyvíztisztító telepre befogadott) szennyvízmennyiség, vízterhelési díjat nem tartalmazó (5.4. pont) nettó díjának 10 %-a.

3.1.4. Az adott évi koncessziós díj előlegszerűen kerül megállapításra, a szolgáltatandó mennyiségek tárgyévre kalkulált tervadatai alapján, a mindenkor hatályos szolgáltatási díjakkal.

3.1.5. A 3.1.4. pontban megfogalmazottak szerint megállapított koncessziós díj, a tény mennyiségi adatok ismeretében, a tárgyév pénzügyi zárását követően (követő év május 31. napja) korrigálásra kerül. A korrekció ismeretében a Felek egymással június 15. napjáig, egyszeri számlázás útján elszámolnak.

3.2. FIZETÉSI FELTÉTELEK

3.2.1. A koncessziós díjat a SZV Zrt. a 12.4. pontban rögzített határidőtől kezdődően köteles az Önkormányzat részére megfizetni mindaddig, míg az üzemeltetés fennáll.

3.2.2. A koncessziós díjat a SZV Zrt. havonta, a tárgyhónapban utalja át az Önkormányzat számára, számla ellenében, 15 napos fizetési határidővel.

3.2.3. Az adott pénzügyi év zárását követően, minden év június 15. napjáig a 3.1.5. pont szerinti korrekciót megfizetni vagy visszafizetni köteles Fél az érintett összeget számla ellenében átutalja az arra jogosult Félnek.

3.3. A KONCESSZIÓS DÍJ FELHASZNÁLÁSA

A SZV Zrt. által megfizetett koncessziós díj a Vízügyi Építési Alap bevételét képezi, azt az Önkormányzat a mindenkor hatályos jogszabályokban és jelen szerződésben meghatározott módon és mértékben víziközműre fordítja.

4. FEJEZET

A KONCESSZIÓS TEVÉKENYSÉG GYAKORLÁSA

4.1. A VÍZIKÖZMŰ VAGYON LEJTÁRA

4.1.1. Felek kijelentik, hogy a jelen szerződés tárgyát képező közművekről tételes leltárral rendelkeznek 2022. december 31. fordulónappal, amelyet a szolgáltatás megkezdésének induló napjáig történő változásokkal aktualizálnak/pontosítanak.

4.1.2. Felek rögzítik, hogy a vagyoneleltárban szereplő eszközökről külön átadás-átvételi jegyzőkönyv felvétele - az eddigi koncessziós szerződés keretében történő üzemeltetésre tekintettel - nem szükséges.

4.2. ÜZEMELTETÉS

4.2.1. A SZV Zrt. az üzemeltetést a Víziközmű-szolgáltatói Engedély, a Koncessziós Szerződés, az Üzemeltetési Szabályzat, a mindenkori Működési Engedély, a Vízügyi Üzemeltetési Engedély és a hatályos jogszabályok keretei között végzi.

4.2.3. Az üzemeltetés részletes szabályai, ezen belül különösen

- a víziközmű vagyon meghatározása;
- karbantartás, hibaelhárítás;
- felújítás, rekonstrukció;
- engedélyezés, véleményezés;
- szolgalmi jogok, engedélyek;
- rákötés üzemelő hálózatra;
- vezetékek áthelyezése, átkötése, selejtezése;
- hálózati térképek adatkarbantartása, -rekonstrukciója;
- az üzemeltető ellenőrzési joga;
- a vízellátó rendszer üzemeltetési szabályai;
- a szennyvízelvezető rendszer üzemeltetési szabályai

a jelen szerződés 1. sz. mellékletét képező "Üzemeltetési Feltételek"-ben kerülnek meghatározásra.

4.3. KÖZSZOLGÁLTATÁSI SZERZŐDÉS

A Közzolgáltatási Szerződéseket a felhasználókkal a mindenkor hatályos jogszabályi rendelkezésekben és a SZV Zrt. Üzletszabályzatában foglaltaknak megfelelően köti meg a SZV Zrt., mint közzolgáltató.

4.4. ÉVES TÁJÉKOZTATÓ

4.4.1. Minden egyes üzleti év lezárását követően, május 31. napjáig a SZV Zrt. éves pénzügyi és műszaki beszámolót köteles benyújtani az Önkormányzathoz.

4.4.2. A pénzügyi beszámoló az éves gazdasági beszámoló (mérleg) alapján készül.

A pénzügyi beszámoló pontos képet ad a SZV Zrt. Algyót érintő:

- kiadásairól, a műszaki beszámolóra támaszkodva részletezi a kiadásokat és az előző üzleti évhez viszonyított változásokat;
- bevételeiről, az üzemeltetés bevételeit részletezi és bemutatja a vízértékesítésből és szennyvízelvezetésből származó bevételeket, illetve az előző üzleti évhez viszonyított változásokat.

A pénzügyi beszámoló tartalmazza továbbá a kifizetett és beszedett adójellegű összegeket (pl. szennyvízbírság, vízkészlet használati díj, csatornabírság, stb.).

4.4.3. A műszaki beszámoló tartalmazza az ivóvízre vonatkozóan a:

- mennyiségi adatokat,
- felhasználók számát,
- hálózat hatásfokát,
- a vízminőség főbb átlagos mért paramétereit,
- a műtárgyakkal kapcsolatos általános változásokat,
- a vezetékek hosszát,
- a bekötések számát,
- elvégzett és elvégzendő felújítási és nagyjavítási munkálatokat;

míg a szennyvíz-elvezetésre és tisztításra vonatkozóan a:

- mennyiségi adatokat,
- felhasználók számát,
- a csővezetékek hosszát,
- a műtárgyakkal kapcsolatos általános változásokat,
- elvégzett és elvégzendő felújítási és nagyjavítási munkálatokat,
- főbb karbantartási és ellenőrzési műveleteket,
- a szennyvíztisztító telep eredményeinek összefoglalóját.

4.4.4. Az Önkormányzat évente, a tárgyévet követő hó 31. napjáig egyeztetési céllal adatot szolgáltat a víziközmű-szolgáltató részére a tárgyévben jelen szerződés tárgyát képező eszközökre aktivált fejlesztési beruházásokról.

4.5. VAGYONÉRTÉKELÉS

4.5.1. Algyő Nagyközség Önkormányzata a vagyonértékelést 2018. évben elvégeztette. Az elkészült vagyonértékelés a SZV Zrt. által a 2018. évi koncessziós szerződés hosszabbítás kapcsán a Hivatal részére benyújtásra került.

4.5.2. Az Önkormányzat jelen szerződés aláírásával kijelenti, hogy a vagyonértékelés eredményét a vagyonértékelést követően a könyvein átvezette, az időszakosan a közművagyonban történt mozgások átvezetése mellett könyvei a közművagyon aktuális állapotát tartalmazzák.

4.5.3. A vagyonértékelés jelen koncessziós szerződés 4. sz. melléklete.

5. FEJEZET **A KÖZSZOLGÁLTATÁSI DÍJ**

5.1. A KÖZSZOLGÁLTATÁSI DÍJ MEGÁLLAPÍTÁSA

5.1.1. A közszolgáltatásért fizetendő díjat a Hivatal javaslatának figyelembevételével a miniszter rendeletben állapítja meg (hatósági díj).

5.1.2. Felek a Hivatalnak minden olyan tájékoztatást és adatot megadnak, amely a Hivatal hatósági díjelőkészítő és díjfelügyeleti tevékenységéhez szükséges.

5.1.3. A közszolgáltatás díja alapidíjből és fogyasztással arányos díjből álló kéttényezős díjként kerül megállapításra.

5.2. A KÖZSZOLGÁLTATÁSI DÍJ SZÁMLÁZÁSA ÉS BESZEDÉSE

5.2.1. A közszolgáltatási díj a SZV Zrt. bevételeit képezi. A közszolgáltatási díj felhasználók részére történő számlázására, a számla megküldésére és a díj beszedésére SZV Zrt. jogosult és köteles.

5.2.2. A közszolgáltatásért fizetendő díjnak fedeznie kell a víziközmű-hálózat, az egyéb kapcsolódó létesítmények, berendezések indokolt üzemeltetési és karbantartási, valamint a rekonstrukciós és felújítási költségeit, továbbá a szennyvíztisztítás díját, a használati díjat, valamint az adókat és ráfordításokat.

5.3. KIINDULÓ SZOLGÁLTATÁSI DÍJAK

A jelen szerződés megkötésekor hatályos és jogszerűen alkalmazható közszolgáltatási díjakat jelen szerződés 2. sz. melléklete tartalmazza.

5.4. VÍZTERHELÉSI DÍJ

A vízterhelési díj (VTD) környezetvédelmi adóként fizetendő. A vízterhelési díjat a SZV Zrt. áthárítja a felhasználókra. A Felek megállapodnak abban, hogy a SZV Zrt. a vízterhelési díj felhasználókra történő áthárítása mennyiségarányosan történik.

6. FEJEZET **A FELEK KÖTELEZETTSÉGVÁLLALÁSAI**

6.1. AZ ÖNKORMÁNYZAT KÖTELEZETTSÉGEI

6.1.1. Az Önkormányzat kötelezettséget vállal arra, hogy a SZV Zrt. részére jelen szerződés időtartama alatt kizárólagos jogot biztosít az Önkormányzat közigazgatási területén lévő, valamint ezen területeket összekötő minden meglévő és újonnan létesülő vízközmű vagyron üzemeltetésére, az üzemeltetéshez és fenntartáshoz szükséges munkák és feladatok elvégzésére.

6.1.2. Az Önkormányzat kötelezettséget vállal arra, hogy minden beruházásánál a beruházás teljes folyamatába (előkészítés, tervezés, kivitelezés) a SZV Zrt-t teljes jogú szakmai partnerként bevonja, minden tervezett intézkedés, szerződéskötés előtt az Önkormányzat a SZV Zrt. szakmai véleményét kikéri. Biztosítja számára továbbá a mindenkori tervek, szerződések és építési terület megtekintését, ellenőrzését, a szakmai észrevételek/nyilatkozatok mindenkori megtételét.

6.1.3. Az Önkormányzat kötelezettséget vállal arra, hogy mint helyi hatóság közreműködik az illegális víz-, csatornabekötések és csapadékvíz bevezetések felderítésében.

6.2. A SZV ZRT. KÖTELEZETTSÉGEI

6.2.1. A SZV Zrt. kötelezettséget vállal arra, hogy legjobb tudása szerint biztosítja Algyő Nagyközség víziközmű vagyonának megőrzését és működését, valamint a jelen szerződésben rögzített feladatait maradéktalanul ellátja, a mindenkor hatályos ágazati jogszabályokban foglaltakkal összhangban.

6.2.2. A SZV Zrt. köteles a víziközmű vagyon üzemeltetésére (a vízszállítás, a vízkezelés, a vízellátás és az értékesítés, illetve a szennyvizek elvezetésének és kezelésének biztosítása, a tevékenységhez kapcsolódó számlázás és díjbeszedés végzése) a jelen szerződés rendelkezéseinek megfelelően.

6.2.3. A SZV Zrt. köteles a meglévő, valamint a jelen szerződés időtartama alatt megépülő, vagy más módon az Önkormányzat tulajdonába kerülő berendezések működőképességének és állagának megővésére és karbantartására, a rendelkezésre álló VÉA forrás mértékéig a felújítási és rekonstrukciós munkák elvégzésére.

6.2.4. A SZV Zrt. köteles üzemeltetői szakvéleményt adni minden új víziközmű műtárggyal és berendezéssel kapcsolatos tervezési tevékenység során.

6.2.5. A SZV Zrt. köteles az Önkormányzat által üzembe helyezett új műtárgyak birtokba vételére, üzemeltetésére, ha ezek megfelelnek a vonatkozó szabványoknak, műszaki irányelveknek, terveknek.

7. FEJEZET **FELELŐSÉGI RENDELKEZÉSEK**

7.1. SZERZŐDŐ FELEK FELELŐSÉGE

7.1.1. A koncesszió keretében birtokba vett létesítmények jelen szerződés szerinti fenntartásának és megfelelő működtetésének felelőssége a SZV Zrt-t a jelen szerződésben meghatározott feltételekkel a szerződés hatálybalépésének napjától terheli.

7.1.2. A SZV Zrt. mentesül az üzemeltetett létesítmények nem kielégítő voltából származó következményekkel kapcsolatos felelősségvállalás alól, amennyiben az Önkormányzat nem fogadatosítja a SZV Zrt. által a megfelelő állapot kialakítására vonatkozó javaslatát.

7.1.3. A SZV Zrt. nem köteles az olyan károk megtérítésére, melyek a koncessziós tevékenységi körön kívül eső elháríthatatlan ok következményei.

7.1.4. A SZV Zrt. és az Önkormányzat közösen rögzítik, hogy a SZV Zrt. nem felel semmiféle olyan kárért, vagy kötelezettségért, amely az Önkormányzat közigazgatási területén lévő víziközművek tulajdonjogi helyzetéből ered.

7.1.5. A víziközmű-szolgáltatáshoz kapcsolódó felelősségbiztosításról a SZV Zrt. köteles gondoskodni.

7.1.6. Az üzemeltetésre átadott, de az Önkormányzat tulajdonában maradó/kerülő eszközök vagyonbiztosításáról (elemi kár, lopás, stb. esetére) az Önkormányzat köteles gondoskodni.

7.2. VIS MAIOR

7.2.1. A Felek egyike sem felelős, ha jelen szerződés valamely pontjának betartása rajtuk kívülálló, elháríthatatlan ok (vis maior) miatt marad el.

7.2.2. Vis maior esetei közé tartozik különösen: természeti katasztrófa (földrengés, árvíz, belvíz, átlagosnál nagyobb esőzés) terrorcselekmény, hadiállapot, országos szintű szükséghelyzet/vészhelyzet (általános sztrájk, blokádok, határizár, embargó, kihirdetett vészhelyzet), országos méretű anyagihiány, helyi áramkimaradás.

7.2.3. A vis maiorral sújtott Fél köteles a másik szerződő Felet haladéktalanul értesíteni, és minden tőle elvárható módon megelőzni, csökkenteni, vagy korlátozni a vis maior okozta negatív hatásokat.

8. FEJEZET **SZERZŐDÉSSZEGÉS ÉS SZABÁLYOZÁS MEGVÁLTOZÁSA**

8.1. AZ ÖNKORMÁNYZAT SZERZŐDÉSSZEGÉSE:

Az Önkormányzat szerződésszegést követ el az alábbi esetekben:

- Ha a jelen szerződésben rögzített megállapodásokat megszegi.
- Ha jogvita esetén a Független Szakértő által javasolt és a Felek által elfogadott döntést nem hajtja végre, vagy végrehajtásával késedelembe esik.

8.2. A SZV ZRT. SZERZŐDÉSSZEGÉSE

A SZV Zrt. szerződésszegést követ el az alábbi esetekben:

- Ha a jelen szerződésben rögzített megállapodásokat megszegi.
- Ha jogvita esetén a Független Szakértő által javasolt és a Felek által elfogadott döntést nem hajtja végre, vagy végrehajtásával késedelembe esik.

8.3. SZERZŐDÉSSZEGÉS ESETÉN FIZETENDŐ KÁRTÉRÍTÉS

8.3.1. Amennyiben a Felek közül bármelyik a jelen szerződést a 8.1.-8.2. pontokban részletezett esetekben, vagy egyéb módon jelentősen megszegik (közvetve vagy közvetlenül), a szerződésszerűen teljesítő másik Fél írásban részletesen tájékoztatja a szerződésszegő Felet a vélt szerződésszegésről. A szerződésszegő Fél köteles a szerződésszegést - amennyiben ez lehetséges - észszerű időn, de legkésőbb 60 napon belül megszüntetni.

8.3.2. Az Önkormányzat a 8.1. pontban megfogalmazott szerződésszegés esetén köteles a SZV Zrt. részére a Független Szakértő által javasolt és Felek által elfogadott, vagy a bíróság által megállapított kártérítést fizetni.

8.3.3. A SZV Zrt. 8.2. pontban megfogalmazott szerződésszegés esetén köteles az Önkormányzat részére a Független Szakértő által javasolt és a Felek által elfogadott, vagy a bíróság által megállapított kártérítést fizetni.

8.3.4. A szerződésszegéssel a Felek által a másik szerződő félnek okozott károk tekintetében Felek a Ptk. 6:142.§ - 6:152.§ vonatkozó rendelkezései szerint járnak el.

8.4. SZABÁLYOZÁS MEGVÁLTOZÁSA

8.4.1. A Ktv. 14/A. § alapján, amennyiben a jelen szerződés megkötését követően a Ktv. és az ágazati koncessziós szabályozás olyan módon változik, hogy a koncessziós szerződés változatlan feltételekkel való teljesítése a SZV Zrt-nek gazdasági hátrányt vagy jogi érdeksérelmet okozna, és ennek a változásnak a lehetősége a szerződés megkötésének időpontjában a SZV Zrt. számára nem volt előrelátható, úgy a SZV Zrt. a Ktv. 14. § (1) bekezdés a)-c) szerinti lehetőségekkel élhet.

8.4.2. A SZV Zrt. jelen szerződés aláírásával kijelenti, hogy a Ktv. 14/A. § (1) bekezdésben felsorolt lehetőségek közül a c) pontban foglaltakkal élni nem kíván, ezen igényérvényesítési jogáról lemond, az elszenvedett sérelemmel arányos pénzbeli kompenzációra igényt nem tart.

9. FEJEZET **A SZERZŐDÉS MEGSZÚNÉSE, MEGSZÜNTETÉSE**

9.1. A SZERZŐDÉS MEGSZÚNÉSE

A szerződés megszűnik a jelen szerződésben meghatározott időtartam lejártakor, valamint a mindenkor hatályos jogszabályokban nevesített esetekben.

9.2. A SZERZŐDÉS MEGSZÜNTETÉSE

9.2.1. Jelen szerződést a kikötött időpont előtt a Ktv. 14/A. § (1) bekezdésben foglaltak bekövetkezésekor az adott naptári félév végére, de legalább 4 hónapos felmondási idő biztosításával lehet felmondani.

9.2.2. A szerződés a kikötött időpont előtt felmondható továbbá az alábbi feltételek bekövetkezésekor:

- A 6.2. pontokban megfogalmazott kötelezettségek megszegése esetén az Önkormányzat jogosult jelen szerződést felmondani, ha a szerződésszegést 8.3.1. pontban meghatározott türelmi időn belül nem szüntetik meg. A felmondási idő legkevesebb 8 hónap azzal, hogy a felmondás csak valamely naptári év utolsó napjára szólhat.

- A 6.1. pontokban megfogalmazott kötelezettségek megszegése esetén a SZV Zrt. jogosult jelen Szerződést felmondani, ha a szerződésszegést 8.3.1. pontban meghatározott türelmi időn belül nem szüntetik meg. A felmondási idő legkevesebb 8 hónap azzal, hogy a felmondás csak valamely naptári év utolsó napjára szólhat.

9.2.3. A koncessziós szerződést az év végére szólóan, de legalább 4 hónapos felmondási határidővel a Felek közös megegyezéssel is megszüntethetik.

10. FEJEZET **FÜGGETLEN SZAKÉRTŐ**

A jelen szerződésben a Felek megegyeznek abban, hogy bármely, a jelen szerződéssel közvetlenül, vagy közvetetten felmerült jogvita intézésére Független Szakértő segítségét veszik igénybe az esetlegesen felmerülő vitás kérdések tárgyalásos úton történő rendezése céljából. A jelen megállapodásban Felek kötelezik magukat arra, hogy a Független Szakértő javaslatának megtárgyalásáig, illetve a javaslat elutasításáig más jogorvoslati fórumot nem vesznek igénybe.

Vita esetén bármely Fél kezdeményezheti a SZV Zrt. vezérigazgatójánál, vagy annak intézkedési joggal felhatalmazott képviselőjénél a Független Szakértő bevonását. A Független Szakértőt a kezdeményezéstől számított 15 napon belül be kell vonni.

A Független Szakértőt a Felek közösen választják ki és megbízatása eseti, az adott vitás kérdés rendezésében való részvételre. A megbízás költségeit a Felek együttesen, egyenlő részben fedezik.

A Független Szakértő számára – titoktartási kötelezettség mellett - a Felek minden általa kért adatot és dokumentumot kötelesek rendelkezésre bocsátani.

A Független Szakértő bármely, a Felek által előterjesztett kérdést megvizsgálhat, és ajánlásokat, javaslatokat tehet a Feleknek.

Amennyiben valamelyik Fél a Független Szakértő javaslatát nem fogadja el, úgy a javaslat kézhezvételétől számított 60 napon belül bírósági eljárást kezdeményezhet. Amennyiben ezt a határidőt elmulasztja, úgy ezt a lépését úgy kell értelmezni, hogy a Független Szakértő javaslatában foglaltakat önmagára nézve kötelezőnek ismerte el.

11. FEJEZET **VEGYES RENDELKEZÉSEK**

11.1. A SZERZŐDÉS MÓDOSÍTÁSA

A szerződés módosítására csak a Felek közös akaratából, kizárólag írásban kerülhet sor.

11.2. A SZERZŐDÉS MEGSZŰNÉSE ESETÉN KÖVETENDŐ ELJÁRÁS

11.2.1. A szerződés megszűnése esetén a SZV Zrt. az általa átvett vagyontárgyakat, továbbá a szerződés időtartama során létesült, és az Önkormányzat tulajdonába került vagyontárgyakat köteles az Önkormányzat részére, átadás-átvételi eljárás keretében, leltár szerint visszaszolgáltatni.

11.2.2. A Felek jelen Szerződés megszűnése esetén az üzemeltetéssel érintett közművagyonnal kölcsönösen elszámolnak. Az önkormányzati tulajdonba nem került, a SZV Zrt. által kizárólagosan Algyő Nagyközség víziközműveinek üzemeltetése érdekében használt működtető vagyontárgyakra az Önkormányzatnak elővételi joga van.

11.2.3. A szerződés megszűnése esetében a SZV Zrt. a hatályos jogszabályokban nevesített módon és határidőben átadja az Önkormányzat részére az érintett felhasználókra, felhasználási helyekre és víziközművekre vonatkozó adatokat.

11.2.4. A jelen szerződés Vksztv. 32. § (4) bekezdésében foglaltak alapján történő hatálytalanná válása esetére megállapodnak abban, hogy az adatszolgáltatásra a Vksztv. 21. §-át tekintik irányadónak, míg az elszámolás és birtokátruházás kapcsán a jelen szerződésben foglaltak szerint járnak el.

11.2.5. Felek megállapodnak abban, hogy jelen szerződés megszűnését követő 60 napon belül a koncessziós díjjal, a víziközmű-fejlesztési hozzájárulással és a VÉA felhasználással egymással elszámolnak.

11.3. ÉRTEŚÍTÉSEK MEGKÜLDÉSE

11.3.1. A jelen szerződéssel kapcsolatos bármely igényt, vagy nyilatkozatot, követelést stb. írásba kell foglalni, és akkor kell hatályosnak tekinteni, ha azt az Önkormányzat esetében: **Algyő Nagyközség Önkormányzata**

Levelezési cím: 6750 Algyő, Kastélykert u. 40.

a SZV Zrt. esetében: **Szegedi Vízmű Zrt.**

Levelezési cím: 6720 Szeged, Tisza Lajos krt. 88.

itt meghatározott címekre megküldték.

11.3.2. Az értesítéseket tértivevényes postai levélben kell elküldeni. Az értesítés akkor tekinthető érvényesen közöltnek, ha a feladó elektronikus tárhelyére az átvételt igazoló kézbesítési igazolás megérkezett.

11.4. RÉSZLEGES ÉRVÉNYTELENSÉG

Amennyiben jelen megállapodás bármelyik rendelkezése, vagy annak valamelyik része érvénytelen, vagy kikényszeríthetetlen, vagy valamely szerv, vagy hatóság, vagy bíróság annak érvénytelenségét állapítja meg, úgy a megállapodás többi része érvényes és kikényszeríthető. Ebben az esetben az érvénytelen vagy kikényszeríthetetlen rendelkezést 30 napon belül egy olyan érvényes és kikényszeríthető rendelkezéssel kell helyettesíteni, amely a Felek eredeti szándékához és akaratához a lehető legközelebb áll.

11.5. JOGÁTRUHÁZÁS ÉS ENGEDMÉNYEZÉS

A jelen megállapodás a Felek személyéhez kötődik, és az abban foglalt jogok és köteleességek nem ruházhatók át a Felek által kötött előzetes írásbeli hozzájárulás nélkül.

11.6. KONCESSZIÓS TÁRSASÁG

11.6.1. Algyő Nagyközség Önkormányzata nyilatkozza, hogy a Vksztv alapján a SZV Zrt-t koncessziós társaság alapítására nem kötelezheti/kötelezi.

11.6.2. A Szegedi Vízmű Zrt. nyilatkozza, hogy koncessziós társaságot jelen koncessziós üzemeltetési feladatokra alapítani nem kíván.

12. FEJEZET **ZÁRÓ RENDELKEZÉSEK**

12.1. KÖLTSÉGEK

A Felek maguk viselnek minden olyan jogi, számviteli, pénzügyi és egyéb tanácsadói és más díjakat és költségeket, mely a szerződéssel kapcsolatban náluk merül fel.

12.2. A SZERZŐDÉS ÉRVÉNYESSÉGE

Jelen szerződés az aláírás napjától érvényes.

12.3. A SZERZŐDÉS HATÁLYA

Jelen megállapodás az aláírás napján (eltérő időpontban történő aláírás esetén a későbbi dátumnak megfelelő időpontban) lép hatályba.

12.4. ÜZEMELTETÉS KEZDETE

A SZV Zrt. a víziközművek üzemeltetését a Hivatalhoz történő működési engedély kérelem benyújtását követően, 2023. július 01. napján kezdi meg.

12.5. A SZERZŐDÉS IDŐTARTAMA

A Felek a jelen szerződést a szerződés hatálybalépésétől számított 15 éves határozott időtartamra, 2038. június 30. napjáig kötik azzal, hogy ezen időtartam közös megegyezéssel egyszer további 7,5 évvel meghosszabbítható.

12.6. MELLÉKLETEK

Jelen szerződés 1. számú "Üzemeltetési Feltételek", 2. számú "Díjtáblázat", 3. számú 2023. II. félévre vonatkozó induló (tervezett) mennyiségek" és 4. számú vagyoneértékelés melléklettel bír.

12.7. EREDETI PÉLDÁNYOK

A jelen szerződés 6 eredeti példányban készült, melyeket a Felek cégszerűen írtak alá. A Felek mindegyike jogosult három eredeti példányt birtokában tartani.

12.8. JÓVÁHAGYÓK

Jelen szerződés megkötését jóváhagyta Algyő Nagyközség Önkormányzata képviselő-testülete/2023. (06.15.) Kt. határozatával és a Szegedi Vízmű Zrt. közgyűlése, 20/2023. (05.10.) Kgy. határozatával.

Jelen koncessziós szerződést és annak 1., 2., 3. és 4. számú mellékletét a Felek alaposan áttanulmányozták, majd értelmezés után megállapították, hogy a szerződéses akaratuknak mindenben megfelel, és a jelen szerződésben szabályozott módon, cégszerűen írták alá.

Algyő, 2023. június

Szeged, 2023. június

Algyő Nagyközség Önkormányzata
Molnár Áron polgármester

Szegedi Vízmű Zrt.
Istókovics Zoltán vezérigazgató

1. sz. melléklet
az Algyő Nagyközség Önkormányzata és a Szegedi Vízmű Zrt. között
létrejött koncessziós szerződéshez

ÜZEMELTETÉSI
FELTÉTELEK

(A SZV Zrt. az üzemeltetést a Víziközmű-szolgáltatói Engedély, jelen Koncessziós Szerződés és "Üzemeltetési Feltételek" melléklet, az Üzemeltetési Szabályzat, a mindenkori Működési Engedély, a Vízijogi Üzemeltetési Engedély és a hatályos jogszabályok keretei között végzi.)

ALGYÓ
(2023.)

1. FEJEZET- ÁLTALÁNOS RENDELKEZÉSEK

1.1. A VÍZIKÖZMŰ VAGYON FOGALMA

Az Önkormányzat tulajdonában lévő, és az SZV Zrt. üzemeltetésére bízott víziközmű vagyon meghatározása az alábbi:

- *Vízellátás tekintetében:* a termelést, a tárolást és az ivóvíznek a szolgáltatási ponthoz való eljuttatását lehetővé tevő vezetékeket és hálózati tartozékaikat magában foglaló létesítmények összessége. Ez a vagyon tartalmaz minden rögzített vagy helyhez nem kötött műtárgyat és berendezést, amely szükséges a vízszolgáltatás biztosításához, illetve amely elősegíti a vízellátó rendszer optimális és megbízható működését (pl.: szivattyúk, nyomásfokozók, elektromos berendezések, adatátviteli berendezések és vezérlések, klórozó berendezések, műszaki célú épületek, amelyek ezeket a berendezéseket foglalják magukba és a hozzájuk tartozó közműhálózat, stb.)

- *Szennyvízelvezetési szolgáltatás tekintetében:* a vezetékek és hálózati tartozékaik, valamint azon szerelvények összessége, amelyek lehetővé teszik a szennyvíz összegyűjtését, az épített környezetből való elvezetését, esetleges tárolását és kezelés után a befogadóba való bevezetését. Ez a vagyon tartalmaz minden rögzített vagy helyhez nem kötött műtárgyat és berendezést, amely szükséges a szennyvízelvezetési szolgáltatás biztosításához, illetve amely elősegíti a rendszer optimális és megbízható működését (pl.: átemelők, elektromos berendezések, adatátviteli berendezések és vezérlések, szennyvíztisztító telep és berendezései, tartalék-áramforrások, stb.).

1.2. KARBANTARTÁS, HIBAEELHÁRÍTÁS

A SZV Zrt. végzi, vagy végezteti valamennyi üzemeltetésébe adott víziközmű létesítmény (hálózatok, műtárgyak, gépészeti, elektromos és folyamatirányító berendezések, stb.) karbantartását.

A SZV Zrt. a rábízott víziközmű létesítmények karbantartását legjobb tudása szerint, a vízjogi üzemeltetési engedély alapján, érvényes Üzemelési Szabályzatban foglaltaknak megfelelően, a jó gazda gondosságával, elsősorban saját kivitelezésében, az üzemeltetési és karbantartási díj terhére végzi.

Karbantartási és hibaelhárítási jellegű munkák burkolat bontásai esetén a SZV Zrt. közterület-használati, burkolatbontási engedéllyel kapcsolatos díjat nem fizet. Amennyiben bármely vezetéken csőtörés vagy meghibásodás keletkezik, a SZV Zrt. a hiba elhárításához nem kér engedélyt. A hibát 72 órán belül elhárítja (burkolat helyreállítás nélkül), kivéve a műszakilag megalapozott rendkívüli körülményeket, és a rajta kívülálló akadályoztatások esetét.

Az utak helyreállítását az finanszírozza, aki az ott végzett hibaelhárítási, karbantartási jellegű építési munkálatokat finanszírozza.

1.3. FELÚJÍTÁS, REKONSTRUKCIÓ

A víziközmű nyomvonalas létesítményein, műtárgyain, berendezésein szükségessé váló rekonstrukciós és felújítási munkák elvégzése a SZV Zrt. feladatkörébe tartozik, amelyet az Önkormányzat által elfogadott és a Hivatal által jóváhagyott Gördülő Fejlesztési Terv alapján végez.

A SZV Zrt. jogosult és köteles a tervtől függetlenül azon rekonstrukciós és felújítási munkálatokat is elvégezni, amelynek célja a kárelhárítás vagy kármegelőzés, abban az esetben is, ha annak szükségessége és halaszthatatlansága csak a hibaelhárítási vagy karbantartási munka végzése közben válik nyilvánvalóvá. Ebben az esetben értesítenie kell erről az Önkormányzatot.

A rekonstrukciós és felújítási munkák különösen azok, amikor egy víziközmű (tárgyi eszköz) olyan mértékig elhasználódott, hogy működése nem felel meg többé a műszaki, gazdasági és biztonságossági követelményeknek.

A felújítási és rekonstrukciós munkák meghatározását a Víz- és Csatornaművek Országos Szakmai Szövetség által (jelenleg Magyar Víziközmű Szövetség) 1997-ben kiadott "Tárgyi eszközök felújítási szabályzata" (ún. Sárga könyv) tartalmazza.

1.4. ENGEDÉLYEZÉS, VÉLEMÉNYEZÉS

A SZV Zrt. kötelessége minden év augusztus 31. napjáig javaslatot tenni minden általa üzemeltetett víziközmű létesítmény felújítására, rekonstrukciójára. Ugyanezen időpontig lehetősége van javaslatot tenni fejlesztésére és bővítésre is – különösen olyan víziközmű fejlesztési beruházásra, mely a víziközmű szolgáltatás színvonalát és biztonságát javítja - az Önkormányzat felé.

A SZV Zrt. jogosult és köteles üzemeltetői szakvéleményt adni minden víziközmű műtárggyal és berendezéssel kapcsolatos tervezési tevékenység során.

A víziközmű létesítmények tervezésénél, illetve építésénél a vonatkozó rendeleteket, szabványokat, előírásokat a tervezőnek, illetve kivitelezőnek be kell tartani, a szükséges hatósági engedélyeket és hozzájárulásokat be kell szerezni.

1.5. SZOLGALMI JOG, ENGEDÉLYEK

A mindenkori víziközmű létesítmények rendezetlen szolgalmi, illetve használati jogi kérdéseit az Önkormányzat, mint tulajdonos rendezi, melynek forrása a Vízügyi Építési Alap.

Ha a közterület határainak módosítása, ingatlan eladás vagy bármely más ok miatt, bármely meglévő víziközmű műtárgy, berendezés, vezeték (valamint tartozékai) magánterületre kerül, az Önkormányzat köteles szolgalmi, illetve használati jogot bejegyeztetni a területre a VÉA terhére. Harmadik féllel kötött ilyen megállapodása alapján az Önkormányzat a bejegyeztetés költségeit átháríthatja.

1.6. RÁKÖTÉS ÜZEMELŐ HÁLÓZATRA

Üzemelő hálózatra történő rákötés kizárólag az üzemeltető joga.

1.7. VEZETÉKEK ÁTHELYEZÉSE, ÁTKÖTÉSE, FELESLEGESSÉ VÁLT VEZETÉKEK SELEJTEZÉSE

Ha bármely víziközmű vezetékét valamilyen okból át kell helyezni, az átkötést csak a SZV Zrt. végezheti, illetve végeztetheti.

Az áthelyezés és az átkötés költségeit mindig az fizeti, akinek érdekében áll az áthelyezés, átkötés.

Amikor az áthelyezés, átkötés önkormányzati/víziközmű-szolgáltatói érdekből történik, annak költségét, a Vízügyi Építési Alapból kell finanszírozni kivéve, ha az áthelyezés egy új beruházás miatt válik szükségessé. Ebben az esetben az átkötés a beruházó fél saját költsége.

Amennyiben egy vezetékszakra eredeti funkcióját tekintve nincs szükség (pl.: a bekötésre nem tartanak igényt), úgy azt, a jogszabályi feltételek teljesülése esetén, le kell választani a törzshálózatról és selejtezni kell.

Az Önkormányzat vagyonát képező víziközmű-vagyon selejtezését, valamint a bontásából kikerülő anyagok, eszközök, hulladékok tárolását, hasznosítását, értékesítését a SZV Zrt. javaslata alapján az Önkormányzat végzi az általa létrehozott selejtezési bizottságon keresztül. A selejtezési bizottságba a SZV Zrt. képviselőt delegál.

1.8. A HÁLÓZATI TÉRKÉPEK ADATKARBANTARTÁSA, -REKONSTRUKCIÓJA

A SZV Zrt. a vízhálózat, a csatornahálózat 1 : 4000 és az 1 : 500 léptékű térképének adatkarbantartását, adatrekstrukcióját folyamatosan végzi. E térképre fel kell vezetni a vezetékek átmérőjét, anyagát, a hálózati szerelvények és műtárgyak, a bekötések adatait.

A szerződés lejáratakor a SZV Zrt. a teljes dokumentációt átadja az Önkormányzatnak.

A társulati formában épülő ivóvíz és csatornahálózat esetében a nyilvántartáshoz szükséges tervek, adatok, iratok, nyomtatványok stb. SZV Zrt. részére való hiánytalan átadásának kötelezettsége a beruházót/beruházókat terheli. A SZV Zrt. nem felel a sem a jelen szerződés hatálya alatt, sem azt követően kapott adatok valóságtartalmáért, valamint az esetleges hiányos dokumentáció következtében fellépő pontatlan üzemeltetői adatszolgáltatásért, ill. az ennek következtében keletkező károkért.

1.9. A VÍZIKÖZMŰVEK ÜZEMELTETŐJÉNEK ELLENŐRZÉSI JOGA

A SZV Zrt.-nek joga van ellenőrizni minden olyan víziközművet érintő munkát, melyben saját maga nem vesz részt.

Ez a jog tartalmazza a kivitelei tervekre vonatkozó véleményezési jogot is. A SZV Zrt-nek joga van a kiviteli munkák nyomon követésére. Ennek keretében szabad bejárása van az építési munka területére. Ha valamilyen hibát tapasztal a kivitelezésben, amely a jó üzemeltetést akadályozza, 15 napon belül írásban jelezheti észrevételét az Önkormányzatnak. A SZV Zrt-t meg kell hívni az átadás-átvételi eljárásra, és joga van ahhoz, hogy észrevételeit az eljárás jegyzőkönyvébe megtegye.

Ha a kivitelezési munkák folyamán, vagy az átadás-átvételi eljáráson az üzemeltető nem jelezte kifogásait az Önkormányzat felé a hibás kivitelezésre vonatkozóan, akkor az átvételt és az új műtárgyak alább meghatározott üzemeltetési kötelezettségeinek teljesítését nem tagadhatja meg.

Amennyiben az üzemeltető panasszal él a kivitelezővel és/vagy a szállítóval szemben – akár közvetlenül, akár az Önkormányzaton keresztül – az érvényes törvényi lehetőségek alapján megtagadhatja a számára kedvezőtlen, gazdaságtalan, szabványtalan, általánosan elvárható szint alatti létesítmény üzemeltetését.

A munkák átadás-átvétele után az Önkormányzat a beruházást a SZV Zrt-nek üzemeltetésre átadja. Az üzemeltető az átvétellel együtt megkapja az átadott rendszer megvalósulási dokumentációját.

1.10. VÍZSZOLGÁLTATÁS BIZTOSÍTÁSA ÜZEMZAVAR VAGY ELŐRE TERVEZETT BEAVATKOZÁSOK IDEJE ALATT

Ha a vízszolgáltatás a belterület legalább 20 %-át, illetőleg 500-nál több főt érintően szünetel, akkor a

58/2013. (II. 27.) Kormányrendelet és a helyi rendelet figyelembevételével, az SZV Zrt. az ivóvízszükségletet palackozott vagy ivóvíztartályból osztott vízzel biztosítja.

A létfenntartáshoz szükséges vízmennyiséget az SZV Zrt., a mindenkor érvényben lévő jogszabályi követelményeknek megfelelően, az alábbiak szerint köteles biztosítani:

- 12 órás tervezett vagy 3 órás üzemzavar esetén 10 liter/fő/nap
- 12 órát meghaladó, de 24 óránál rövidebb szolgáltatás kimaradás esetén 20 liter/fő/nap
- 24 órát meghaladó vízhiány esetén 30 liter/fő/nap

1.11. ÚJ FEJLESZTÉSEK ÁTVÉTELE

Az Önkormányzat, mint a víziközmű fejlesztési beruházásáért felelős, az általa elvégzett beruházást, annak üzembe helyezése időpontjával üzemeltetésre átadja a SZV Zrt-nek. Az üzembe helyezett víziközművek üzembe helyezési okmányai egy eredeti vagy másolati példányát az Önkormányzat az üzembe helyezést követő 15 napon belül megküldi/átadja SZV Zrt. részére.

Az új beruházás élő hálózatra való csatlakozási munkáit kizárólag a víziközmű-szolgáltató végezheti el.

1.12. KÖRNYEZETVÉDELMI, TERMÉSZETVÉDELMI KÖVETELMÉNYEK

1.12.1. A SZV Zrt. kijelenti, hogy a mindenkori hatályos jogszabályokban megfogalmazott természetvédelmi, környezetvédelmi, vízvédelmi követelményeket üzemeltetési tevékenysége során betartja/betartatja.

1.12.2. A Víziközmű-szolgáltató továbbá köteles betartani különösen az alábbi dokumentumok rendelkezéseit :

- működési engedély;
- vízjogi üzemeltetési engedély;
- hulladékkezelési engedély;
- vízbiztonsági terv.

1.12.3. Víziközmű-szolgáltató a közművagyon üzemeltetése során keletkező hulladékokat, esetleges veszélyes anyagokat a környezetvédelmi jogszabályok maradéktalan betartásával köteles kezelni, elszállítani, ill. lehetősége szerint hasznosítani.

1.13. KISZERVEZÉS

A SZV Zrt. kijelenti, hogy a Vksztv. és a Vhr. szerinti kiszervezett tevékenységeinek mértéke és módja nem akadályozza a Működési Engedély megszerzését és jövőbeni fenntartását. A SZV Zrt. kötelezettséget vállal a jogszabályban foglalt kiszervezett tevékenységek tájékoztatási és engedélyezési kötelezettségének teljesítésére.

1.14. SZAVATOSSÁG, GARANCIA

A SZV Zrt. az üzemeltetés során beépített gépekre, berendezésekre a gépek, berendezések gyártói/eladói által biztosított, ill. a jogszabályokban előírt mértékű garanciát, míg a munkavégzésre 1 év garanciát vállal.

1.15. AZ ÜZEMELTETÉSRE VONATKOZÓ SZAKMAI KÖVETELMÉNYEK, SZEMÉLYI FELTÉTELEK

1.15.1. A SZV Zrt. az üzemeltetést a Víziközmű-szolgáltatói Engedély, jelen Koncessziós Szerződés és "Üzemeltetési Feltételek" melléklet, az Üzemeltetési Szabályzat, a mindenkori Működési Engedély, a Vízjogi Üzemeltetési Engedély és a hatályos jogszabályok keretei között végzi.

1.15.2. A SZV Zrt. kijelenti, rendelkezik a 16/2016 (V.12) BM rendelet 1. sz. mellékletében, illetve az ágazati jogszabályok előírt munkaerővel. Rendelkezik továbbá a Pályázati Kifrásban szereplő alábbi munkaerővel:

- 1 fő felelős műszaki vezető (MV-VZ) engedély;
- 1 fő energetikus;
- 8 fő teherautókezelő (2 fő típusvizsga a mosógépjárműhöz, valamint undort keltő anyag szállításra vonatkozó jogosítvány).

1.15.3. A SZV Zrt. a víziközmű üzemeltetéséhez a Vksztv. és egyéb vonatkozó jogszabályok által, előírt szakértelemmel rendelkező, megfelelő számú alkalmazottat köteles a jelen szerződés hatálya alatt foglalkoztatni. Víziközmű-szolgáltató kötelezi magát, hogy folyamatosan megfelel a víziközmű-üzemeltetés személyi feltételeire vonatkozó mindenkori jogszabályi rendelkezéseknek.

1.16. MUNKAVÉDELEM

Az üzemeltetés során a SZV Zrt. köteles betartani az egészséget nem veszélyeztető és biztonságos munkavégzésre vonatkozó mindenkori jogszabályok előírásokat.

2. FEJEZET – A VÍZELLÁTÓ RENDSZER ÜZEMELTETÉSE

2.1. A SZOLGÁLTATOTT VÍZ EREDETE, NYOMÁSA ÉS MINŐSÉGE

A szolgáltatott víz a SZV Zrt. kezelésében lévő mélyfúrású kutakból, a földalatti vízadó rétegekből kerül kitermelésre. A SZV Zrt. által elosztott víz származhat más közüzemi vízműtől is.

A szolgáltatott víz minőségének meg kell felelnie a mindenkori érvényes vízminőségi előírásoknak.

Jelen szerződés megkötésekor a szolgáltatott víz minősége megfelel az érvényben lévő előírásoknak. Amennyiben a törvényi változások miatt, vagy a természetes körülmények megváltozása miatt (pl.: szennyezés) ivóvízkezelő berendezésekre, egyéb műszaki létesítményekre, beavatkozásokra van szükség, akkor a Felek egyeztetést folytatnak.

A SZV Zrt. az illetékes hatóság által jóváhagyott éves vízminőségi ellenőrzési terv alapján végzi a vízminőség ellenőrzését.

2.2. VÍZBEKÖTÉSEK

A szolgáltatónak a szolgáltatási kötelezettsége és a szolgáltatás minőségéért való felelőssége a 58/2013. (II. 27.) Korm. rendeletben meghatározott szolgáltatási pontig áll fenn.

A szolgáltató az ivóvíz szolgáltatását legalább 1,5 bar hálózati nyomás mellett a szolgáltatási ponton köteles teljesíteni. A nyomás értéke a csőtörések esetén, a mosatógépek, illetve a tűzcsapok használata idején nem garantált.

Felhasználói megrendelés esetén az ivóvíz-bekötések létesítéséről, és a szükséges eszközökről, művekről a víziközmű-szolgáltató gondoskodik a hatályos jogszabályoknak és a SZV Zrt. Üzletszabályzatában foglaltaknak megfelelően. Egy ingatlan ellátására több ivóvíz bekötővezeték csak tűzvédelmi vagy műszaki okból létesíthető.

A szolgáltatási pontot követő létesítményeket a tulajdonosok illetve a felhasználók alakítják ki és tartják karban. A belső létesítmények tervezését és kialakítását úgy kell megoldani, hogy azok ne zavarják a vízelosztás szabályos működését, illetve ne rontsák a víz minőségét. A SZV Zrt.-nek jogában áll a felhasználó tevékenységének jellegétől függően visszaáramlást megakadályozó szerelvény felszerelését előírni a hálózat védelme érdekében, a felhasználó költségére.

2.3. VÍZMÉRŐK

2.3.1. Bekötési vízmérők

Üzembe helyezett ivóvíz törzshálózaton a bekötési vízmérő felszerelését, cseréjét, leszerelését, valamint a csatlakozás készítését a szolgáltató vagy megbízottja végzi.

Az új vízmérők felszerelési és plombálási költségei új bekötés esetén – a hatályos jogszabályban megfogalmazott kivételi körbe nem tartozó esetekben - a felhasználót terhelik.

A bekötési vízmérő sértetlen megőrzéséért a tulajdonos, illetve a felhasználó felelős. A neki felróható okból megrongálódott vagy elveszett vízmérő javításának, pótlásának, szerelésének és hitelesítésének költségeit köteles a szolgáltatónak megtéríteni.

A bekötési vízmérők pontossági osztályát a SZV Zrt. határozza meg a lehető legpontosabb mérés érdekében, az Országos Mérésügyi Hivatal irányelveivel összhangban.

A bekötési vízmérő átmérőjét a SZV Zrt. határozza meg a felhasználó által közölt fogyasztási előrejelzések alapján, oly módon, hogy a vízmérőben kialakuló átfolyási sebesség mindig az Országos Mérésügyi Hivatal adott átmérőre meghatározott minimális és maximális átfolyási sebessége között legyen.

Ha a bekötési vízmérő kapcsán megállapításra kerül, hogy a felhasználó hibás adatszolgáltatása, vagy a Közszolgáltatási Szerződésben rögzített mennyiséghez képest jelentős fogyasztásváltozás következik be, és így a mérő alkalmatlan a tényleges fogyasztás pontos mérésére, a SZV Zrt. a mérőt kicseréli a tényleges fogyasztásnak megfelelő mérőre. A kicserélendő mérő leszerelési, az új mérő felszerelési költségei, valamint minden ezzel kapcsolatos költség a felhasználót terheli.

2.3.2. Mellékvízmérők

Az ingatlanon belül a mellékvízmérővel elkülönített vízhasználatra az elkülönített vízhasználó a SZV Zrt.-vel háromoldalú mellékszolgáltatási szerződést köthet a 58/2013. (II. 27.) Korm. rendelet és az Üzletszabályzat előírásainak megfelelően.

2.4. A VÍZMÉRŐK HITELESÍTÉSE

A SZV Zrt. az érvényben levő rendelkezéseknek megfelelően a bekötési vízmérők hitelesítését elvégzi. Ezen kívül a SZV Zrt. az általa szükségesnek tartott gyakorisággal végezhet vízmérő ellenőrzést és hitelesítést.

A mellékvízmérők az OMH által előírt gyakoriságú hitelesítésének díját a vízmérő mindenkori tulajdonosa fizeti meg.

2.5. SZOLGÁLTATÁSI KÖTELEZETTSÉG

A jelen szerződésben meghatározott feltételek szerint a vízelosztó hálózatok teljes nyomvonala mentén a SZV Zrt. köteles vizet szolgáltatni minden erre a szolgáltatásra igényt tartó tulajdonosnak/felhasználónak, amennyiben a meglévő, illetve kialakítandó létesítmények lehetővé teszik a bejelentett igények kielégítését.

A víziközmű-szolgáltatás folyamatosan a szolgáltatásra igényt tartó felhasználók rendelkezésére áll, kivéve a szolgáltatás közérdekből történő korlátozását, szüneteltetését, illetve a vis maior (természeti katasztrófa, háborús helyzet, nagyarányú szándékos vagy véletlen rongálás, stb.) esetét.

A felhasználó a szolgáltatás közérdekből történő korlátozását, illetve szüneteltetését kártalanítás nélkül tűrni köteles. Az előre tervezhető közérdekű tevékenység kapcsán felmerülő korlátozásokról a felhasználókat legalább három nappal korábban, a helyben szokásos módon tájékoztatni kell.

A szolgáltatás korlátozása, ill. szünetelése akkor közérdekű, ha azt a víziközmű biztonságos működtetésével összefüggő közegészségügyi, vagy egyéb követelmény (például üzemzavar-elhárítás, hálózatfenntartás és -fejlesztés) teszi indokolttá.

2.6. MUNKÁLATOK ÖNKORMÁNYZATI ÉS KÖZÖSSÉGI HASZNÁLATÚ MŰTÁRGYAKON

A közösségi használatú műtárgyak közé tartoznak a szőkőkutak és a közkifolyók.

Ezeket a műtárgyakat az Önkormányzat kérésére a SZV Zrt. létesíti, helyezi át, illetve szünteti meg. E munkálatok költségei az Önkormányzatot terhelik. Az önkormányzati és közösségi használatú műtárgyakra a vízmérő felszerelése az Önkormányzat költségére történik.

2.7. TŰZIVÍZ BIZTOSÍTÁSA ÉS A TŰZCSAPOK HASZNÁLATA

A SZV Zrt. ingyenesen biztosítja a tűzcsapokról vett vizet, amennyiben azt tűzoltásra használják fel. A magánterületen levő tűzcsapok használatának feltételei a felhasználókkal kötött Közszolgáltatási Szerződésben kerülnek meghatározásra.

Az előző bekezdést kivéve tűzcsapról vizet vételezni kizárólag a SZV Zrt-vel kötött megállapodás birtokában lehet.

3. FEJEZET - SZENNYVÍZELVEZETŐ RENDSZER ÜZEMELTETÉSE

3.1. AZ ELVEZETETT SZENNYVIZEK JELLEGE

A SZV Zrt. a szennyvízelvezető rendszeren (továbbiakban: csatornarendszeren) az érvényben levő előírások, a Közszolgáltatási Szerződések, illetve a szennyvízelvezetési egyedi szerződések szerint fogadhat be szennyvizet.

A közcatornába vezetett szennyvizek minőségének meg kell felelnie az érvényben levő szabályozásokban előírtaknak. Ezen feltételt a kibocsátónak szükség esetén magántulajdonú szennyvíztisztító vagy előtisztító berendezések segítségével kell biztosítani.

A szennyvízelvezető törzshálózatba csak olyan összetételű szennyvíz vezethető be, amely a külön jogszabályokban előírtaknak megfelel, valamint az ott dolgozók testi épségét, egészségét nem veszélyezteti, továbbá a szennyvízelvezető és -tisztító mű állagát nem károsítja, és berendezéseinek rendeltetésszerű működését nem akadályozza.

Ha a bevezetett szennyvíz minőségi paraméterei nem felelnek meg a mindenkor hatályos rendeletben meghatározott határértékeknek, akkor a SZV Zrt. a rendeletben meghatározott, jogerős határozatban kiszabott csatornabírságot beszedi.

A bevezetett szennyvizek minőségének ellenőrzését a SZV Zrt. végzi a csatornabírságra vonatkozó rendeletben meghatározott komponensekre.

Amennyiben a közcatornába vezetett szennyvíz minősége a közcatornában, a szennyvíztisztító műben, vagy a szennyvíztisztítási technológia biológiai működésében kárt okoz, a szennyező a kárt köteles a SZV Zrt-nek megtéríteni.

A szennyvízelvezetési helyről a szennyvízelvezető műbe kerülő szennyvíz mennyisége méréssel, mérés hiányában pedig az adott helyen fogyasztott (számlázott) vízmennyiség alapulvételével kerül megállapításra.

A szolgáltató a szennyvízelvezető törzshálózatba bocsátott szennyvíz mennyiségét és minőségét gazdálkodó szervezet esetén előzetes értesítés nélkül ellenőrizheti, amelyet az nem akadályozhat.

3.2. SZENNYVÍZBEKÖTÉSEK

A szennyvízelvezető törzshálózatba történő bekötéshez szükséges bekötővezeték létesítését, annak a már üzemeltetett törzshálózatra való rákötését a szolgáltató köteles a hatályos jogszabályoknak és a SZV Zrt. Üzletszabályzatában foglaltaknak megfelelően elvégezni vagy elvégeztetni.

Amennyiben a szennyvíz-bekötővezeték a SZV Zrt. hozzájárulásával más kivitelező építi, abban az esetben az üzemelő csatornára való rákötést, valamint a megvalósult bekötés átvételét a földtakarás elkészülte előtt meg kell rendelni a SZV Zrt-től.

3.3. A CSATORNAHÁLÓZAT ÜZEMELTETÉSE ÉS KARBANTARTÁSA

A SZV Zrt. biztosítja a csatornarendszer üzemeltetését, megfelelő működését és karbantartását az érvényes Üzemelési Szabályzatnak megfelelően.

Biztosítja a csatornák átjárhatóságát, elhárítja a dugulásokat. Gondoskodik a tervszerű, megelőző és rendszeres csatornatisztításról.

3.4. SZENNYVÍZÁTEMELŐK ÜZEMELTETÉSE ÉS KARBANTARTÁSA

A SZV Zrt. biztosítja a szennyvízátemelő telepek üzemeltetését, megfelelő működtetését és karbantartását, valamint a gépészeti, az elektromos és kiegészítő berendezések folyamatos üzemét az érvényes Üzemelési Szabályzatnak megfelelően.

3.5. SZENNYVÍZTISZTÍTÓ TELEP ÜZEMELTETÉSE ÉS KARBANTARTÁSA

A SZV Zrt. biztosítja Algyő szennyvíztisztító telepének üzemeltetését, megfelelő működtetését és karbantartását, valamint a gépészeti, az elektromos és kiegészítő berendezések folyamatos üzemét az érvényes Üzemelési Szabályzatnak megfelelően.

A SZV Zrt. biztosítja az érkező szennyvíz tisztítását az üzembe helyezett berendezések kapacitásának mértékéig.

A SZV Zrt. saját költségére elvégzi az elfolyó víz elemzését a hatályban lévő előírásoknak megfelelően. A SZV Zrt. lehetővé teszi a hatósági ellenőrzéseket, bejárásokat és elemzéseket a hatályban lévő törvényi szabályozásnak megfelelően.

A SZV Zrt. üzemnaplót vezet a szennyvíztisztító telep üzemeltetéséről, amelyet kérésre az Önkormányzat által felhatalmazott személynek bemutat.

Amennyiben a közcsatornán érkező szennyvíz minősége eltér a jogszabály által meghatározottól, a szennyvíztisztító hatásfoka csökkenhet.

3.6. A SZENNYVÍZTISZTÍTÓ TELEPEN KELETKEZŐ HULLADÉKOK

A SZV Zrt. gondoskodik a szennyvíztisztító telepen keletkező hulladékok (iszap, rácsszemét és homok) összegyűjtéséről és kijelölt lerakóhelyre szállításáról.

3.7. A TELEPÜLÉSI FOLYÉKONY HULLADÉK FOGADÁSA

A szennyvíztisztító telepen kiépült mechanikai előtisztítás magába foglalja a szippantott települési folyékony hulladék fogadásának helyét, a szippantott szennyvízfogadó és előkezelő műtárgyat. Algyő összes szippantott települési folyékony hulladékának ürítése ezen a helyen történhet, a közcsatornába történő ürítés kizárólag a SZV Zrt. írásos engedélyének birtokában történhet.

Algyő Nagyközség Önkormányzata a fenti leürítési hely kötetmet harmadik féllel (szippantott települési folyékony hulladékot szállító vállalkozóval) kötött szerződésében előírja a vállalkozó számára.

A beszállított szippantott kommunális szennyvíz minőségének meg kell felelnie a kommunális települési folyékony hulladék minőségére vonatkozó hatályos szabályozásnak és irányelveknek.

Amennyiben a leürített települési folyékony hulladék minősége a szennyvíztisztító műben, vagy a szennyvíztisztítási technológia biológiai működésében kárt okoz, az ürítést végző a kárt köteles a SZV Zrt-nek megtéríteni.

A telep műszaki hibája esetén a települési kommunális folyékony hulladék az Önkormányzat és a hatóságok által kijelölt helyre üríthető.

A szippantott anyagok összegyűjtése nem tartozik a SZV Zrt szerződéses kötelezettségei közé, viszont vállalkozóként a nem lakossági felhasználók rendelkezésére állhat, mint szállító.

3.8. SZOLGÁLTATÁSI KÖTELEZETTSÉG

A jelen szerződésben meghatározott feltételek szerint a csatornahálózatok teljes nyomvonala mentén a SZV Zrt. köteles szennyvízelvezetési szolgáltatást biztosítani minden erre a szolgáltatásra igényt tartó tulajdonosnak, amennyiben a meglévő, illetve kialakítandó létesítmények kapacitása lehetővé teszi a bejelentett igények kielégítését.

A SZV Zrt. által biztosított szennyvízelvezetési szolgáltatás állandó jelleggel az előző bekezdés szerinti felhasználók rendelkezésére áll, kivéve a vis maior (természeti katasztrófa, háborús helyzet, nagyarányú szándékos vagy véletlen rongálás, stb.) esetét. Ez utóbbi esetben is kötelessége a SZV Zrt-nek minden meglévő és beszerezhető eszközzel enyhíteni a kárt, illetve jogosult a kár enyhítése érdekében a vízellátást korlátozni.

3.9. A SZENNYVÍZSZOLGÁLTATÁS IGÉNYBEVÉTELE

Az Önkormányzat a mindenkori hatályos jogszabályi feltételeknek megfelelően kötelezi a felhasználót arra, hogy a csatornahálózat megépítését követően csatlakozzon a hálózatra.

Algyő, 2023. június

Szeged, 2023. június

Algyő Nagyközség Önkormányzata
Molnár Áron polgármester

Szegedi Vízmű Zrt.
Istókovics Zoltán vezérigazgató

2. sz. melléklet
az Algyő Nagyközség Önkormányzata és a Szegedi Vízmű Zrt. között
létrejött koncessziós szerződéshez

DÍJTÁBLÁZAT

Egyéb (lakosság és közintézményen kívüli) fogyasztók részére alkalmazandó díj:

	nettó	27 % ÁFA	bruttó
	Ft/m ³	Ft/m ³	Ft/m ³
ivóvíz szolgáltatás	211,80	57,19	268,99
szennyvíz elvezetés, tisztítás	492,30	132,92	625,22
vízterhelési díj	9,30	2,51	11,81
összesen	713,40	192,62	906,02

közintézmények részére
alkalmazandó díj:

	nettó	27 % ÁFA	bruttó
	Ft/m ³	Ft/m ³	Ft/m ³
ivóvíz szolgáltatás díja	176,70	47,71	224,41
szennyvíz elvezetés, tisztítás díja	165,20	44,60	209,80
vízterhelési díj	9,30	2,51	11,81
összesen	351,20	94,82	446,02

lakosság részére alkalmazandó díj:

	nettó	27 % ÁFA	bruttó
	Ft/m ³	Ft/m ³	Ft/m ³
ivóvíz szolgáltatás díja	159,03	42,94	201,97
szennyvíz elvezetés, tisztítás díja	148,68	40,14	188,82
vízterhelési díj	8,37	2,26	10,63
összesen	316,08	85,34	401,42

3. sz. melléklet
az Algyő Nagyközség Önkormányzata és a Szegedi Vízmű Zrt. között
létrejött koncessziós szerződéshez

2023. II. FÉLÉVÉRE VONATKOZÓ INDULÓ
(TERVEZETT) MENNYISÉGEK

adatok m ³ -ben			2023. II. félév
Víz	Lakosság	lakosság	111 632
	Kedvezményes	közület	5 469
	Nem kedvezményes	közület	139
		ipar	8 674
Víz összesen			125 914
Szennyvíz	Lakosság	lakosság	107 929
	Kedvezményes	közület	4 493
	Nem kedvezményes	közület	35
		ipar	50 112
Szennyvíz összesen			162 569

**4. sz. melléklet
az Algyő Nagyközség Önkormányzata és a Szegedi Vízmű Zrt. között
létrejött koncessziós szerződéshez**



VAGYONÉRTÉKELÉSI SZAKVÉLEMÉNY

Algyő Nagyközség Önkormányzata

tulajdonában lévő

Vízi-közmű vagyon tételeiről
(ivóvízellátó és szennyvízelvezető-és tisztító rendszerek)

Készítette: MAREKING Kft.
Ingatlanvagyon-értékelő és közvetítő 838/2013

TARTALOMJEGYZÉK

1.	Bevezetés	4
1.1	Az értékelési feladat	4
1.2	Adatgyűjtés	4
2.	Az értékelt eszközök bemutatása	5
2.1	Ivóvízellátó rendszer	5
2.2	szennyvízelvezető-és tisztító rendszer	6
3.	Az Értékelés Módszertana	12
3.1	Bevezetés	12
3.2	Értékelési alapelvek	13
3.3	Nemzeti és Nemzetközi módszertanok, standardok	13
3.4	Általános értékelési módszerek	14
3.5	A kiválasztott vagyonértékelési módszer	16
3.5.1	Ivóvíz ellátó rendszer	17
3.5.2	Szennyvízelvezető-és tisztító rendszer	18
3.6	Értékelést befolyásoló fontosabb tényezők	20
4.	Az Értékelés eredménye	22
5.	Vállalások és korlátozó feltételek	24
6.	vagyonértékelői tanúsítvány	25
7.	Általános szolgáltatási feltételek	26
8.	Mellékletek	27
8.1	Utcaleltár (72 oldal)	28
8.2	Tételes eszközlísták (9 oldal)	29
8.3	Képek	30

**ALÁÍRÓ LAP****Algyő Nagyközség
kijelölt vízi-közmű rendszerek tételeinek
értékeléséhez**

Vagyónértékelő:
MAREKING KFT.
2451 Ercsi, Panoráma u. 6.
Adószám: 23862395-2-07

Szabó László
C/15603/1984

Okleveles gépészmérnök
B/15/45/1996 – 837/2013
Ingatlanvagyon-értékelő és közvetítő

Szakértő:

Bodor Dezső
06/0118

Okleveles építőmérnök
VZ-TEL; VZ-TER; VZ-VKG; SZVV-
3.2; SZVV-3.3; SZVV-3.4; SZVV-3.5
Vízellátási és csatornázási szakmérnök

Istókovich Zoltán
Vezérigazgató
Szegedi Vízmű Zrt.

Vincze Zsolt
Gazdasági igazgató
Szegedi Vízmű Zrt.



Ercsi-Szeged, 2017. október 20.

1. BEVEZETÉS

1.1 AZ ÉRTÉKELÉSI FELADAT

Elvégeztük **Algyő Nagyközség** tulajdonában és a Szegedi Vízmű Zrt. üzemeltetésében lévő Algyő település ivóvíz-ellátási, illetve szennyvízelvezetési-és tisztítási rendszerek kijelölt tételeinek értékelését. Az értékelés eredményében kizárólag **Algyő** település eszközei szerepelnek.

A vagyonértékelés célja volt, hogy 2017. október 20-ai érvénnyel (fordulónap) folyamatos használatot feltételezve megállapítsa a szóban forgó tárgyi eszközállomány piaci értékét, **vagyonértékét** az NFM 24/2013 (V.29.) rendeletben foglaltak szerint. Az értékelés célja a törvényi kötelezettségnek való megfelelés biztosítása, és a későbbiekben döntés-előkészítés támogatása a vízdíjak, valamint a csatornadíjak megállapításánál.

1.2 ADATGYŰJTÉS

Az értékelés lefolytatásához az alábbi adatszolgáltatást kaptuk:

Az Önkormányzat, mint tulajdonos, valamint a Szegedi Vízmű Zrt., mint üzemeltető átadták részünkre az érvényben lévő üzemeltetési szabályzatokat/utasításokat és vízjogi engedélyeket, melyek tartalmazzák a település ivóvíz ellátó hálózatára, víztermeléshez, technológiához, víztároláshoz kapcsolódó részletes információkat, valamint a rendszer vagyonelemeit tartalmazó aktuális állapotokat. Átadták részünkre azokat az adatokat, melyek egy részletes vagyonleltár összeállítását lehetővé tették, és melyek tartalmazzák az ivóvíz tekintetében az utcaszintű vezetékmegosztást, a vezetékek anyagát és hosszát, külön listában a tűzcsapok, közkifolyók és a vízmérők adatait; a szennyvízágazatnál az utcaszintű vezetékmegosztást, az átemelők adatait, valamint tájékoztattak a szennyvíztelep műtárgyairól. Az adatszolgáltatás elektronikus formában történt, (.xls, .doc, .pdf, és .jpg formátumokban). Minden a jelentésben szereplő adatot az aktuális érvényben lévő engedélyek alapján, illetve az üzemeltető közlése szerint és a vele való konzultáció során vettünk figyelembe, pontosságukat nem állt módunkban ellenőrizni.

2. AZ ÉRTÉKELT ESZKÖZÖK BEMUTATÁSA

2.1 IVÓVÍZELLÁTÓ RENDSZER

A vízellátó rendszer leírása

A szegedi új vízmű 1980-ban kapott elvi vízjogi engedélyt, majd az építkezési munkák ütemes végzését követően 1985-ben helyezték üzembe 30 000 m³/nap kapacitással. A beruházás részeként megépült egy távvezeték, mely távvezeték SENTAB típusú 1000 mm átmérőjű feszített betoncsőből készült az É-i vízmű és Szeged gedői városrésze között 13 km hosszban. Ezen vezetékről biztosított 400 mm átmérőjű leágazással Algyő ivóvízellátása. Algyő önálló 100 m³-es hidroglóbuszos vízellátási egységet alkotott, de az Északi vízmű megépítésével egy külön megépített szárnyvezetéken kapja az ivóvizet.

Az Északi vízmű 30ezer m³/nap teljesítményének üzembe helyezésével lehetővé vált az önálló algyői vízmű megszüntetése és egy új távvezeték kiépítésével Algyő rácsatlakoztatása az egységes szegedi hálózatra. Ez által Algyőn biztosítható a mindenkori korlátlan vételezés és a kiváló vízminőség. Szeged város és Algyő Nagyközség ivóvízellátását 6 vízmű telep és két nyomáscső biztosítja,

A Szegedet és Algyőt ellátó 6 vízmű telep (Sziksósi vízművel együtt) egyidejű működtetése nagyfokú ellátási biztonságot eredményez, meghibásodás esetén a kieső kapacitást a többi telep rövid időn belül képes pótolni. Az ivóvízellátó hálózat anyaga többségében azbesztcement.

A rendszeren két betáplálási ponton keresztül – egy dél-nyugati és egy észak-nyugati részen – történik az ivóvízellátása a településnek. A betáplálási pontoknál vízmérővel ellátott aknák találhatók.

Folyamatirányítás

A vízmű rendszer vezérlését a Szegedi központi diszpécserszolgálaton elhelyezett felügyeleti alközpont végzi. A Vízbázis kútjainak helyi irányítóberendezései, illetve mérőműszerei, valamint a távvezeték mérőaknái földkábelrel keresztül tartanak kapcsolatot a központi irányítóberendezéssel.

Ivóvíz hálózat

A települési hálózat az 1975-ben megépített vezetékével és a továbbiakban épült vezetékekkel együtt körvezetékot alkot. A megépült főnyomó vezetékek minden esetben körgerinc vezetékot alkotnak a meglévő üzemelő főnyomó

vezetékekkel. A főnyomó vezetéseken a tűzoltási, mosatási ürítési feladatok elvégzéséhez összesen 147 db tűzcsap lett beépítve. A magas-pontok légtelenítése részben a beépített tűzcsapokon keresztül, részben a fővezetékekhez csatlakozó magasabb vonalvezetések, elosztó hálózatok, 25 db ejektoros közkifolyóin keresztül biztosított. A vezetékek szakaszolására szakaszoló tolózárak lettek beépítve.

A nagy átmérőjű körgerinc vezetékekhez kapcsolódó további fogyasztói elosztó hálózat a település valamennyi utcáját érinti, szintén körvezetékes kialakítással és részben ágas jelleggel.

A település ivóvízhálózatát túlnyomó részt AC (azbesztcement), különböző átmérőjű, jellemzően NA100-as gerincvezetékek alkotják, majd a bővítések, illetve bizonyos szakaszok cseréje következtében, különböző átmérőjű KM PVC és KPE anyagú gerincvezetékek is részei lettek a teljes hálózatnak, ami összesen 39.763,65 m hosszú.

2.2 SZENNYVÍZELVEZETŐ-ÉS TISZTÍTÓ RENDSZER

Szennyvízhálózat, átemelők

Algyő településen a földrajzi adottságok lehetővé tették, hogy jellemzően gravitációs vezetékekkel meg lehessen oldani a szennyvíz elvezetését. A hálózat elválasztó rendszerű. A gravitációs vezetékek teljes hossza 44 411,92 méter, melyből 16 839,42 méter bekötővezeték. A gravitációs gerincvezeték hálózaton minimális beton, valamint túlnyomórészt KG PVC vezeték lett telepítve. A nyomott vezeték hálózat összesen 5 582,97 méter és AC, KM PVC, KG PVC, valamint KPE anyagú vezetékek alkotják.

Az átemelők a gravitációs csatornák által összegyűjtött vagy nyomócsőben érkező szennyvizet emelik búvárszivattyúval a magasabban fekvő csatornahálózatba, szennyvíztisztító telepre. A továbbiakban ismertetjük a településen kialakított átemelőket.

Algyő – Bartók Béla út 41. sz. alatti átemelő

Az átemelő telep a település központi-nyugati részén helyezkedik el. Az átemelő nincs körülkerítve; 1991-ben létesült, állapota ennek megfelelő. Az átemelő akna MOBA típusú vasbeton akna.

Szivattyú: 2 db GRUNDFOS S1174M1A511 (H=15,8m; P=17,0kW). A szivattyúk működését PLC vezérlés irányítja, melyet 2000-ban helyeztek üzembe. A telepen tolózárakna és mérőakna is található.

Algyő – Kosárfonó utca 48. sz. alatti átemelő

Az átemelő telep a település központi-északi részén helyezkedik el. Az átemelő nincs körülkerítve; 2000-ben létesült, állapota ennek megfelelő. Az átemelő akna MOBA típusú vasbeton akna.

Szivattyú: 2 db FLYGT CP 3085 MT (H=6,85m; P=1,4kW). A szivattyúk működését PLC vezérlés irányítja, melyet 2000-ban helyeztek üzembe. A telepen tolózáraakna is található.

Algyő – Szeder utca 41. sz. alatti átemelő

Az átemelő telep a település dél-nyugati részén helyezkedik el. Az átemelő nincs körülkerítve; 2000-ben létesült, állapota ennek megfelelő. Az átemelő akna MOBA típusú vasbeton akna.

Szivattyú: 2 db GRUNDFOS SV122BH1B (H=24,8m; P=11,5W). A szivattyúk működését PLC vezérlés irányítja, melyet 2000-ban helyeztek üzembe. A telepen tolózárs-és mérőakna is található.

Algyő – Téglás utca 162. sz. alatti átemelő

Az átemelő telep a település déli részén helyezkedik el. Az átemelő nincs körülkerítve; 2013-ban létesült, állapota ennek megfelelő. Az átemelő akna REWOX típusú vasbeton akna.

Szivattyú: 2 db ABS AS0631.151-S30/2-D01*10-M (H=11,25m; P=3,7W). A szivattyúk működését PLC vezérlés irányítja, melyet 2013-ban, a létesítés évében helyeztek üzembe. A telepen tolózáraakna is található.

Algyő – Ladik utca 26-28. sz. alatti átemelő

Az átemelő telep a település északi részén helyezkedik el. Az átemelő nincs körülkerítve; 2011-ben létesült, állapota ennek megfelelő. Az átemelő akna Kár-Plaszt 2000 által gyártott műanyag akna, betongyűrűben.

Szivattyú: 1 db FLYGT MF 3068.170 HT 214 (H=9,2m; P=2,3W). A szivattyúk működését PLC vezérlés irányítja, melyet 2011-ben, a létesítés évében helyeztek üzembe. A telepen tolózáraakna nincs.

Szennyvíztisztító telep

A telep Algyő külterületén fekszik, a településtől déli irányban, a Tisza partján. A telep 4 m széles, burkolt úton közelíthető meg. A telep területe kerítéssel határolt. A tisztítótelep kapacitása $Q_d=2\ 000\ m^3/d$.

A telep kommunális szennyvíz fogadására alkalmas. A tisztítás mechanikai /kézi és gépi tisztítású rács és homokfogó, majd anaerob, anoxikus és oxikus medencékben történő biológiai folyamat után utóülepítőben fejeződik be. A

keletkezett fölös iszap mészhidrátos kezelés + sűrítés, valamint centrifugálás után víztelenítő, illetve tároló konténerben kerül elszállításra.

A tisztított szennyvizet bűvárszivattyú nyomja a kiépített nyomóvezetéken a Tiszába sodorvonalai bevezetésen keresztül a 187+850 fkm szelvényben.

A technológia két, párhuzamos sorral épült és meghibásodás esetén az addig üzemelő anaerob, anoxikus és oxikus medence helyett a párhuzamos technológiai vonal üzemeltethető a hiba elhárításáig.

A telep naponta max. 50 m³ települési folyékony hulladék fogadására alkalmas, amelynek leürítésére külön akna szolgál, onnan szivattyúzható a vezetéken érkező szennyvíz feldolgozási útjához. Települési folyékony hulladék (TFH) kezelési igény a településen jelenleg nincs.

Algyői szennyvíztisztító telep műtárgyai és üzemeltetése

A telepen végzett munka a Szegedi Vízmű Zrt. Integrált irányítási kézikönyv és a Minőségbiztosítási és környezeti eljárások, munkautasítások szerint történik. A Szennyvíztisztítási üzemen belül végzett munkákat a MB 06 –os Szennyvíztisztítás működési eljárása szabályozza. A telepen mechanikai és biológiai tisztítási folyamatnak megfelelő létesítmények épültek, melyek a következők: kezelőépület; tisztítóegység; technológiai gépház; utóülepítő; átemelő; folyékony hulladék fogadó akna.

Kezelőépület

A telepen külön épületben került elhelyezésre a szociális blokk. A szociális blokk fekete-fehér öltözőt, zuhanyzót, WC-t, tartózkodót, valamint kazánházat tartalmaz. Az épületben került telepítésre a klórozó és a klórpalack tároló is.

Rácsok

A tisztítótelepen kézi és gépi tisztítású rácsok üzemelnek. A rácsszemét 4 m³ –es víztelenítő konténerben kerül tárolásra elszállításig. A gépi rácс FONTANA gyártmányú ún. „végtelenített láncos” rácс, 3 mm-es résméretű. A rácс automatikus üzemen a befolyó és az elfolyó oldalon jelentkező vízszint alapján üzemel. A leválasztott rácsszemét csúszdán kerül a víztelenítő konténerbe. A konténerek mozgatása sínen történik

Homokfogó

A tangenciális homokfogó üzemeltetése a leválasztott homok leürítését jelenti. A kitermelt homok - a rácsszeméttel együtt – közös víztelenítő konténerben kerül víztelenítésre, és elszállításra. A homokfogón két túlfolyó van, az egyik a

pillanatnyi szennyvízmennyiséget, a másik a tartósan érkező szennyvízmennyiséget korlátozza.

Anaerob medence - előszelektor medence

A jelenlegi szennyvízmennyiségnél nem indokolt az előszelektor üzemeltetése. A szennyvíz mennyiségek megnövekedése után az ideiglenes vezeték /átkötő vezeték/ eltávolításával lehet üzembe helyezni a medencét. A medencében 2 db EMU-TR 22.154-4/8 keverő van beépítve. Az anaerob medencébe FLYGT NP 3085.182 MT 463 1,3 kW típusú szennyvíz recirkulációs szivattyú van elhelyezve.

Anoxikus medence

A medencében 2-2 db EMU-TR 22.154-4/8, 3,2 kW víz alatti keverő van elhelyezve. A keverők kiemelése gyári emelővel végezhető. Mindkét beépített keverő üzeme folyamatos.

Levegőztető medence

A 1.-es, 2.-es technológiai sor levegőztető medencéjébe 126-126 db Stamford Scientific International – SSI, AFP 350, 12"-os levegőztető tányér került beépítésre. A medencékből leválasztott térben van telepítve 2 db FLYGT NP 3085.182, MT 460, 2 kW - típusú szennyvíz belső recirkulációs szivattyú.

A levegőztető medencék végében történhet a vegyszer beadagolása ún. közbenső kicsapással, a kémiai foszfor eltávolításra, vagy az iszap kondicionálására. A levegőztető medence folyamatos működéséhez biztosítani kell a levegőbevitel és a recirkuláció szünetmentes működését. A levegőztető medencékben az oldott oxigén szintjét DANFOSS USC 5000/6000 Evita oldott oxigénmérő berendezés méri – összesen két darab.

A medencékbe juttatott levegő mennyiségét a fúvók ki- és bekapcsolásával, illetve egy fúvó fordulatanak változtatásával lehet/kell szabályozni. A beépített három fúvó közül kettő üzemi, egy pedig meleg tartalék.

Fúvógépház

A gépházban 3 db AERZENER KOMPAKT-III. GM 10.S típusú gép került beépítésre, melyek teljesítménye P=30kW.

Utóülepítő

Az utóülepítőben történik a szennyvíz-eleveniszap elegy szétválasztása. Az utóülepítő műtárgy szerves része a biológiai tisztítóegységnek. Az ülepítő

medencében peremhajtású, tömör gumikerekes kotrószerkezet van elhelyezve. A kotró működése alapvető feltétele a tisztítási technológia működésének.

Tisztavíz átemelő

A tisztított víz átemelő az utóülepítő műtárgy oldalában került elhelyezésre. Az átemelőbe 2 db KSB Amarex KRTD 150-315/234 UG-S típusú szivattyú van beépítve. A két szivattyú záporvíz esetén együtt is dolgozhat.

Klóradagolás

A tisztított szennyvíz fertőtlenítése klórgázzal történhet, az adagoló típusa CONTROLMATIC M 10, a nyomásfokozó szivattyú VC-55T típusú. A klórozást az ÁNTSZ által rögzített időszakban kell csak végezni. A klórozó szivattyú a tisztavíz szivattyúval egy időben működik.

Recirkulációs szivattyúk

Az iszaprecirkulációt, a fölős-iszap elvételt 3 db FLYGT NT 3085.900- MT461 típusú szárazaknás szivattyú szolgálja. Teljesítményük egyenként $P = 2\text{kW}$. A telep folyamatirányító rendszere a tisztított víz, és a recirkuláltatott iszap mennyisége alapján a beállított (80-120%) értéken, napi 24 órás szinten kiegyenlített mértékben a szivattyúk fordulatszám szabályozásával biztosítja a megfelelő mértékű iszapkoncentrációt az utóülepítőben és a biológiai medencékben.

Iszapsűrítők

Az utóülepítőből elvett fölősiszapot a sűrítőkre továbbítják további térfogat csökkentés céljából. A műtárgyak működése szakaszos. A telep teljes kiterheltsége esetén /60-70 %-os szerves-anyag tartalom mellett az iszapot levegővel megkeverik, elősegítendő az ülepíthetőséget, ill. a későbbi vízteleníthetőséget.

Iszapcentrifuga

A sűrített iszap Westfalia UCD 205-00-02 típusú centrifugával kerül víztelenítésre. A centrifugára Netzsch gyártmányú Nemo 038 BY típusú szivattyú adja fel a sűrített iszapot. A szivattyú teljesítménye $0-4,0\text{ m}^3/\text{h}$.

A sűrítőkről az iszapfeladó szivattyú indításával továbbítják a sűrített iszapot a víztelenítő egységre. A sűrített iszap kipelyhesítése céljából $0,5-1,0\text{‰}$ -es polielektrolit oldatot adagolnak, melyet Alltech Polymat 1000 V7-1 KDR S vegyszeradagoló, előkészítő egységgel állítanak elő.

Csurgalékvíz átemelő

Az átemelőbe FLYGT CP 3127 HT 250 típusú szivattyú van beépítve. A szivattyú automatikus üzemeltetésű.

Települési folyékony hulladék fogadás

A települési folyékony hulladék leürítő helyre az olyan előkezelt technológiai eredetű, illetve települési folyékony kommunális hulladékot ürítheti le a beszállító, amelyek megfelelnek az előírt paramétereknek.

Befogadó

A kibocsátott tisztított szennyvíz összesen 1 671 méter gyűjtőcsatorna – NA300 mm - és mederbevezetésen keresztül jut a Magyar Állam és az ATIVIZIG vagyonkezelésében lévő Tisza folyó jobb part 187+850 fkm szelvényben, sodorvonalai bevezetéssel. A tisztított szennyvíz bevezetéséhez az ATIVIZIG 1581-0009/2016. iktatószámom vagyonkezelői hozzájárulását megadta. A nyomóvezeték keresztezi a 11.01 árvízvédelmi szakasz Tisza folyó jobb parti elsőrendű árvízvédelmi töltését annak 27+823 fkm szelvényében.

Energiaellátás, automatika

A szennyvíztisztító telep villamos energia ellátása a telep mellett haladó MOL NYRt. tulajdonában lévő 20 kV-os hálózatról történik. Ezen hálózatról kiépítésre került egy 20 kV-os leágazó vezeték és a telepen egy OTR 20/400 típusú 160 kVA teljesítményű transzformátorállomás. A transzformátorállomásról földkábel táplálja a telep EF jelű főelosztóját. A beépített villamos teljesítmény 211 kW a várható egyidejű villamos teljesítményigény max. 139 kW, min. 110 kW.

A telep villamos meddőkompenzációjára beépítésre került egy KKSU 06075/4000 típusú beltéri automatikus fázisjavító berendezés 60 kVA kondenzátor teljesítménnyel.

Folyamatirányító rendszer

A kezelőépület tartózkodó helyiségében külön villamos szekrényben ki és bemeneti vezetékkel és védelmekkel telepítésre került egy szabadon programozható folyamatirányító PLC berendezés, melyhez csatlakozik egy IBM kompatibilis számítógép PII processzorral, monitorral és nyomtatóval. A folyamatirányító rendszer ALLEN-BRADLEY SLC 5/02 típusú.

3. AZ ÉRTÉKELÉS MÓDSZERTANA

3.1 BEVEZETÉS

A vagyoneértékelés célja **Algyő Nagyközség** tulajdonában lévő, a fentiekben részletezett kijelölt vagyonelemek értékelése 2017. október 20-ai érvénnyel, az NFM 24/2013 (V.29.) rendeletben leírtak szerint.

A European Valuation Standards 2003, 2009 és 2012 szerint a Piaci Érték az a becsült összeg, melyen a vagyontárgy az értékelés napján gazdát cserélne, egy lehetséges eladó és egy lehetséges vásárló között megfelelő értékesítési időtartamot és nyilvános piacra bocsátást feltételezve, ahol a felek jól informáltak, körültekintően és kényszerből mentesen járnak el.

A folytatólagos, folyamatos használat feltételezésével megállapított piaci értéket röviden használati értéknek hívjuk. "A használati érték az az érték, amellyel valamely meghatározott eszköz egy adott hasznosítás szempontjából rendelkezik; amellyel az eszköz hozzájárul ahhoz a vállalkozáshoz, amelynek részét képezi, tekintet nélkül az eszköz más jellegű hasznosítására." A használati érték tehát nem azt az összeget jelzi, amely a vagyontárgy esetleges darabonkénti piaci értékesítéséből, vagy annak, a jelenlegitől eltérő hasznosításából lenne realizálható. Feltételezzük, hogy az újonnan létrejövő cégnek szándékában áll a vagyontárgy megtartása annak jelenlegi helyén, a jelenleg folytatott tevékenység részeként.

A **Piaci Érték** megállapításakor a kijelölt eszközöket egyenként, ugyanakkor egy működő egész részeként vesszük figyelembe. A piaci érték kapcsán feltételezzük, hogy az üzleti vállalkozás várható profitja megfelelő mértékű ahhoz, hogy az értékelt eszközökre a piaci körülmények között elvárható megtérülést nyújtson, bár az eszközöket működtető üzleti vállalkozás tevékenységét és eredményességét nem vizsgáljuk. A szóban forgó vagyontárgyakhoz kapcsolódó tevékenység jelenlegi, vagy jövőbeni jövedelemtermelő képességére vonatkozó pénzügyi adatokat nem vizsgáljuk. Feltételezzük, hogy a jövőbeni jövedelmek biztosítják az értékelt javak, valamint az értékelésben nem szereplő egyéb eszközök, valamint a megfelelő nettó működő tőke megtérülését.

A fentiek alapján az általunk megállapított és a szakvéleményben használt Piaci Érték Folyamatos Használatban kifejezés, figyelembe véve a nemzetközi

terminológiát és az NFM rendelet előírásait, megegyezik az utóbbiban használt vagyonérték kifejezéssel.

3.2 ÉRTÉKELÉSI ALAPELVEK

A Megbízásnak megfelelően az értékelés célja a kijelölt és részletezett tárgyi eszközök Piaci Értékének aktualizálása és meghatározása volt a folyamatos használat feltételezésével, ezek vagyonértékének meghatározása.

Az értékelés során a nemzetközi szakmai normáknak megfelelően, de a hazai piac mélyreható ismeretében a jelenleg érvényes újra-előállítási vagy helyettesítési, valamint fővállalkozói költségek ismeretében jártunk el. Az értékelés során a Megbízó céljainak megfelelően a *TEGOVA* (Értékelők Európai Csoportja), azaz a *European Valuation Standards 2003 (EVS 2003, 2009, 2012)* előírásait helyeztük előtérbe. A munka során az *EVS* és az *IVS* megfogalmazásait használtuk.

3.3 NEMZETI ÉS NEMZETKÖZI MÓDSZERTANOK, STANDARDOK

Az értékelés során folyamatosan szem előtt tartottuk a következő nemzetközileg elismert szervezetek által alkotott standardokat, illetve módszertanokat, valamint a nemzeti fejlesztési miniszter rendeletét és egy közös minisztériumi irányelvet, mely az önkormányzati ingatlanvagyon egyedi értékeléséhez nyújt támpontot:

- EVS - European Valuation Standards 2003, 2009, 2012
- RICS (The Royal Institution of Chartered Surveyors): Valuation Standards 8th Edition, 2014, (January 2014). Értékelői Standardok
- 24/2013. (V.29.) NFM rendelet.
- 1/2002. (BK 8.) BM-EüM-FvM-GM-ISM-KöM-KöViM-NKÖM-OM-SzCsM közös minisztériumi irányelv útmutatásait.

Ez utóbbi alapján az olyan önkormányzati ingatlanok esetében, melyek forgalomképtelenek vagy korlátozottan forgalomképes létesítmények, költségalapú értékelést kell alkalmazni.

3.4 ÁLTALÁNOS ÉRTÉKELÉSI MÓDSZEREK

Az eszközalapú értékelés során az értékelő, amennyiben lehetséges és alkalmazható figyelembe veszi az eszközök értékelésére nemzetközileg elfogadott három értékelési módszert: a költség-megközelítést, a piaci összehasonlító megközelítést és a jövedelem-megközelítést. Az egyes eszközök, illetve eszközcsoportok értékelésénél mindhárom megközelítési módszer alkalmazásának lehetőségét figyelembe vesszük, és azokból egyet vagy többet alkalmazunk, mérlegelve, hogy melyik közelíti meg pontosabban az értékelés céljait.

A költség-megközelítés

A költségelemzésen alapuló megközelítés azon az elven alapszik, hogy a piaci szereplők az értéket a költséghez viszonyítják, vagyis a körültekintő vásárló nem fizet többet a vagyontárgyért, mint egy olyan helyettesítő vagyontárgy előállítási költsége, amelynek hasznossága megegyezik az értékelt eszköz hasznosságával. Ennek a módszernek az alkalmazásánál az adott eszköz értékét úgy határozzuk meg, hogy iparági szereplőktől, árlistákból, gépkatalógusokból, építőktől, illetve gyártóktól összegyűjtött adathalmaz alapján megállapítjuk az eszköz újra-előállítási, illetve helyettesítési költségét. A vagyontárgy teljes újra-előállítási költségéből, illetve helyettesítési költségéből ezután levonjuk az esetleg fellépő fizikai kopás, funkcionális, illetve környezeti avulás becsült mértékét.

Az újra-előállítási költség az a becsült költség, amellyel az értékelt eszköz pontos másolata vagy másodpéldánya, folyó árakon, az értékelés időpontjában, ugyanazon anyagok, alkatrészek, mérnöki előírások, gyártási szabványok, tervek, elrendezés és munkaminőség felhasználásával elkészíthető. A reprodukált eszköz megtestesíti a vizsgált vagyontárgy valamennyi hiányosságát, előnyeit és avulásait. A helyettesítési költség az a becsült költség, amellyel az értékelt eszközzel egyenértékű hasznosságú eszköz hozható létre, folyó áron az értékelés időpontjában, korszerű anyagok és alkatrészek, aktuális normák, modern technológia alkalmazásával, modern szabványok, tervek és elrendezés szerint.

A fizikai avulás a működés során fellépő kopás és elhasználódás, valamint a természet elemeinek hatása következtében fellépő értékcsökkenés. A funkcionális avulás általában a módszerek, tervezés, anyaghasználat, illetve technológia fejlődése következtében lép fel, és az adott eszköz esetében elégtelenséget, túlzott megfelelést, többletkapacitást, felesleges költségeket,

gazdaságtalan működést okoz. A környezeti (vagy gazdasági) avulást olyan, a vagyontárgyon kívül álló negatív tényezők okozzák, mint pl. a kereslet változása, a térség általános gazdasági feltételeinek megváltozása, a finanszírozás és kormányzati szabályozás átalakulása, és ebből eredően a vagyontárgy nem hatékony hasznosítása.

Piaci összehasonlító megközelítés

A piaci összehasonlításon alapuló érték-megközelítés az a folyamat, amelynek során a hasonló eszközök piacának elemzése és ezen eszközöknek a vizsgált vagyontárggyal való összehasonlítása révén készül piaci értékbecslés. Az összehasonlító elemzés az eszközök és az értékre ható tényezők közötti hasonlóságokra és eltérésekre összpontosít. Az értékelő az értékelt eszköz és az összehasonlító piaci adatok közötti hasonlóság, illetve különbség fokát az összehasonlítás különböző szempontjainak figyelembe vételével becsüli meg, és kiigazításokat végez az olyan tényezőkülönbségek kiküszöbölésére, mint az értékesítés időpontja; elhelyezkedés; az eszköz fizikai jellemzői, jellege, állaga és kora; jövőbeni hasznosíthatóság; gazdasági, környezeti tényezők; valamint pénzügyi feltételek.

Közvetlen összehasonlításra alkalmas értékesítések hiányában, egyéb vagyontárgyakat veszünk figyelembe, miután így kijelölhetünk egy olyan egységártartományt, amelyen belül a jelenlegi piac működik, és amelyen belül a szóban forgó vagyontárgy várhatóan értékesíthető lesz a nyílt-piacon. Ezen technika megbízhatósága az összehasonlító értékesítéseknek és a szóban forgó vagyontárgynak a hasonlósági fokától, illetve a különbség mértékétől függ.

Jövedelem-megközelítés

A jövedelem-megközelítés az adott ingatlan birtoklásából származó jövőbeni hasznok jelenlegi értéke alapján következtet az értékre, vagyis az értékelt ingatlan jövedelemtermelő képességét és várható értéknövekedését vagy értékcsökkenését veszi figyelembe jelenértékre számolva. A jövedelemelemzés során azt vizsgáljuk, hogy a vagyontárgy megfelelő nettó évi megtérülést tud-e biztosítani a befektetett tőkére. A jövedelem-megközelítés alkalmazásánál az értékbecslést úgy végezzük, hogy tőkésítjük a tervezett nettó jövedelmeket egy olyan rátával, amely arányban áll a vagyontárgy tulajdonjogához társuló befektetési kockázattal. A jövedelemnek az ily módon történő átalakítása figyelembe veszi azokat a megtérülési rátákat, amelyeket az alternatív befektetési lehetőségek kínálnak.

3.5 A KIVÁLASZTOTT VAGYONÉRTÉKELÉSI MÓDSZER

Tekintettel a jogszabályi előírásokra (24/2013 (V.29.) NFM rendelet) a vizsgált teljes vízi-közmű rendszerek vagyoneértékelése a költségalapú értékelési eljárással, az avulással korrigált pótlási költség módszerével történt.

Ennek a módszernek az alkalmazása során az avulások mindhárom kategóriáját figyelembe vettük, nevezetesen a fizikai, a funkcionális, és amennyiben észlelhető volt a gazdasági (környezeti) avulást, melyek összességében adták a szakvéleményben használt állagmutató mértékét. A végső vagyoneérték, vagyis a piaci érték folyamatos használatban az újra-előállítási vagy helyettesítési pótlási költségek és az állagmutató szorzata. Egyes esetekben a kerekítésekből adódóan minimális eltérések mutatkoznak.

Az állagmutatókat és a pótlási költségeket minden esetben víziközmű-objektumokra határoztuk meg, pontos műszaki tartalmak ismeretében, építészeti-épület, építmény; gépészet-gép, berendezés; és irányítástechnika, energiaellátás bontásban.

A látható, kitakart vagyonelemek minden esetben tételesen szemlélve lettek helyszíni bejárás során, amikor fényképre rögzítve lettek az adott állapotok. A nem látható nyomvonalas létesítmények esetében a rendelkezésre bocsátott adatszolgáltatást vettük alapul a végső értékek kialakításához.

Minden egyes tétel vagy tételcsoport gazdaságos, várható élettartamát, illetve hátralevő gazdaságos élettartamát a mellékelt értékelői eszközlístaiban feltüntettük. Nagy valószínűséggel a közeljövőben cserére vagy felújításra szorulnak azok a tételek, ahol a hátralevő gazdaságos élettartam minimális és/vagy az állagmutató közelíti a 0,1 mutatószámot.

Az általunk megállapított és a szakvéleményben használt Piaci Érték Folyamatos Használatban kifejezés, figyelembe véve a nemzetközi terminológiát és az NFM rendelet előírásait, megegyezik az utóbbiban használt **vagyoneérték** kifejezéssel.

A megállapított értékek, nem képviselik szükségszerűen azt az összeget, amelyet a vagyontárgyak külön-külön történő nyílt-piaci értékesítésével, vagy azoknak valamely alternatív célra történő felhasználása során lehetne realizálni.

3.5.1 IVÓVÍZ ELLÁTÓ RENDSZER

A vizsgált tárgyi eszközök zöme a 70-es és 80-as évek közepén került beépítésre, illetve beüzemelésre, mint a hálózat, kisebb mértékben az elmúlt 2-3 évben. Véleményünk szerint az általai tűzcsapok egy része felújításra szorulhat. A vízmérők hitelesítési ciklusa 8 év, gazdaságos élettartamuk 12 év. A teljes mennyiség 50%-a 6 éves vagy azon túli beszerzés, vagy már közel van a harmadik hitelesítési ciklushoz. Az értékelés során 50%-os avultsági szintet feltételeztünk a teljes vízmérő állományra. Az átadási pontoknál beépített gépészeti tételek újszerű, illetve felújított, jó állapotban vannak, közeli felújításuk nem aktuális.

A költség-megközelítéshez szükséges adatokat az Mohácsi Vasöntőde, Sziget-Víz, Zsámbék Víz, Duna-Armatúra, ProMinent, ARAD, KDTVV Vízépítő Vállalkozás és SADE-Magyarország Mélyépítő cégekkel folytatott konzultációk során, vagy hasonló tételek katalógusaiból szereztük, amelyek tükrözik mind a nyers árakat, mind a vállalkozói költségeket. Miután összegyűjtöttük a költség adatokat, tanulmányoztuk az értékelés tárgyát, képező vagyont, hogy meghatározzuk annak jellemzőit, eddigi karbantartását, az eddig elvégzett felújítási, átalakítási munkálatokat, valamint egyéb tényezőket, amelyek befolyásolják a piacon való összehasonlíthatóságot. Megvizsgáltuk a vagyonelemek értékelés szempontjából pozitív és negatív tulajdonságait, és összevetettük az azzal egyenértékű, újszerű elemmel, illetve az adott korú átlagos elhasználtságú vagyonelemmel.

A nyilvántartásban tételesen nem szerepelnek azok az általunk a mellékelt részletes eszközlístában megadott tételek, melyek fontosak és elengedhetetlenek a végső vagyonérték meghatározásához.

A részünkre átadott vagyon-nyilvántartásban más struktúrában és részletesen, szerepelnek az értékelt vagyonelemek. A vagyonleltár Rendelet szerinti összeállításakor minden olyan vagyonelemet szerepeltettünk, mely fontos és elengedhetetlenek a végső érték meghatározásához, de bizonyos mértékű egyszerűsítéseket, összevonásokat, vagy éppen részletezést is elvégeztünk.

Az ingatlanoknál a telek értékét külön választottuk, hasonlóan az ingatlan-vagyon kataszter szerkezetéhez és a jelen értékelésben eltekinttünk ennek meghatározásától, mivel ez nem releváns a vagyon összességét tekintve, illetve a korlátozott forgalomképességük és rögzített hasznosíthatóságuk miatt.

A vagyoneértékelés során a különböző eszközcsoportok esetében a következő gazdaságos, várható élettartamokkal számoltunk. Az ivóvízvezetékek esetében az AC (azbesztcement) anyagúaknál 50 év; a KM PVC csövek esetében 30 év; a KPE anyagú csövek esetében 40 év; a tűzcsapok és a közkifolyók (közkutak) esetében 30 év; míg a vízmérőknél 12 év gazdaságos várható élettartamot vettünk figyelembe. Az AC (azbesztcement) vezetékek fektetési költségeinek számításánál részben a KM PVC csövek helyettesítési költség adatait vettük figyelembe a mellékelt táblázatban feltüntetett költségekkel. Az azbesztcement vezetékekre 20% erkölcsi avultságot is számoltunk. A vízmérők költségszámításai tartalmazzák a vízmérő óráig fektetett vezeték, golyós-csap, mérőóra, megcsapolás, illetve szerelés költségeit.

Az átadási pontoknál az építészeti tételeknél az aknák 30 év várható gazdaságos élettartammal lett figyelembe véve. A gépészeti tételek esetében a várható gazdaságos élettartam 15-20 év közötti.

3.5.2 SZENNYVÍZELVEZETŐ-ÉS TISZTÍTÓ RENDSZER

A vizsgált tárgyi eszközök túlnyomó többsége a 90-es évek közepén lett üzembe helyezve. Az értékelés során minimális funkcionális avultsággal is számoltunk, a hálózatonál az azbesztcement vezetékeknél, az átemelőknél és a telepnél a gépészeti tételeknél a műszaki tartalmak változása miatt. Azokban az esetekben, amikor az egyes tételek, a szolgáltatott információk alapján, nem voltak használatban vagy nem voltak működőképesek a funkcionális avulások a megfelelő mértékben lettek figyelembe véve.

Az átemelők gép-és berendezéseinek állagmutatóit arra alapoztuk, hogy a szennyvízszivattyúk meghibásodásuk során rendre olyan mértékű javításon esnek át, ami annak felújítását is jelenti/jelentheti. Ugyanis egy szivattyú komolyabb mechanikai meghibásodása során a csapágyak és a csúszógyűrűs tömítések cserére kerülnek, továbbá a járókerék csere is megtörténik, ha a kopás szemmel látható. A szennyvízszivattyú konstrukciójából következően e néhány fő alkatrész cseréje alapvetően növeli annak műszaki állapotát, élettartamát meghosszabbítja. Annak ellenére, hogy 2-3kW teljesítményig 2-300ezer Ft, míg e fölötti teljesítmény fölött 800-1.000ezer, vagy e fölötti Ft összeg is lehet egy felújítás költsége, mely összegek nem minden esetben az értéket számottevően befolyásoló mértékűek, ezeknek a szivattyúknak az állapota döntően befolyásolja az átemelők gépészeti állagmutatóját.

A költség-megközelítéshez szükséges adatokat az Ökotechnik, XYLEM (FLYGT szivattyúk), Grundfos, Danfoss, WILO, Bioteg, Kár-Plaszt 2000 Kft, OMS-Hungária Kommunális Szolgáltató, KDTVV Vízépítő Vállalkozási, Zsámbékvíz Kft, ProMinent Kft., Gamma Analcont, cégekkel folytatott konzultáció, illetve hasonló tételek katalógusaiból szereztük, amelyek tükrözik mind a nyers árakat, mind a vállalkozói költségeket. Miután összegyűjtöttük a költség adatokat, tanulmányoztuk az értékelés tárgyát, képező vagyont, hogy meghatározzuk annak jellemzőit, eddigi karbantartását, az eddig elvégzett felújítási, átalakítási munkálatokat. A vagyonnak mind a pozitív mind a negatív tulajdonságait megvizsgáltuk, és összevetettük az összehasonlítás alapját képező vagyontárggyal.

A részünkre átadott vagyon-nyilvántartásban más struktúrában és részletesen, szerepelnek az értékelt vagyonelemek. A vagyonleltár NFM rendelet szerinti összeállításakor minden olyan vagyonelemet szerepeltettünk, mely fontos és elengedhetetlenek a végső érték meghatározásához, de bizonyos mértékű egyszerűsítéseket, összevonásokat, vagy éppen részletezést is elvégeztünk.

Az ingatlanoknál a telek értékét külön választottuk, hasonlóan az ingatlan-vagyon kataszter szerkezetéhez és a jelen értékelésben eltekintettünk ennek meghatározásától, mivel ez nem releváns a vagyon összességét tekintve, illetve a korlátozott forgalomképességük és rögzített hasznosíthatóságuk miatt.

Az értékelés során a különböző eszközcsoportok esetében a következő gazdaságos élettartamokkal számoltunk. A szennyvízcsatorna hálózatok esetében a beton csöveknél 60 év; az AC (azbesztcement) csöveknél 50 év; a KG PVC és KM PVC csöveknél 30, míg a KPE csöveknél 40 év; a hátralevő gazdaságos élettartamok a részletes eszközlístában szerepelnek.

A szennyvízátemelők esetében az építészeti költségek, valamint értékek kialakításánál 30 év gazdasági élettartammal számoltunk. Ugyanennél az eszközcsoportnál a gépészeti tételek esetében 15 év volt az irányadó, míg az elektromos és energiaellátás esetében 20 év; a PLC és az ipari irányítástechnikai rendszerek esetében szintén 20 év.

A szennyvíztelepnél az építészeti tételek 30 év gazdaságos élettartammal lettek figyelembe véve. A gépészeti tételek esetében a gazdaságos élettartam nem több mint 15 év. Az irányítástechnika, energiaellátás csoportban a transzformátor 30 év; a frekvenciaváltók 15 év és minden egyéb tétel 20 év gazdaságos élettartammal lett figyelembe véve.

3.6 ÉRTÉKELÉST BEFOLYÁSOLÓ FONTOSABB TÉNYEZŐK

A Megbízóval egyeztetve nem képezte feladatunk részét a tárgyi eszközök állományának részletes és tételes leltárfelvétele, illetve átvilágítása, elfogadtuk az adatszolgáltatásban szereplő értékeket, kivéve azokat az eseteket, ahol az értékelés menete során az adatszolgáltatás hibájára egyértelmű jelet találtunk. A vizsgálataink tehát nem terjedtek ki a tárgyi eszközök fizikai meglétének tételes ellenőrzésére, sem a beazonosított tételek műszaki paramétereinek ellenőrzésére.

Értékelésünk folyamán a tárgyi eszközök részletezését egy mostani beruházás megvalósulása esetére vonatkoztattuk, figyelembe véve az adott eszközállomány értékcsökkenését, illetve az időközben elvégzett felújításokat. Különös elbírálás alá estek a működtetői és rendszer-független vízi-közmű vagyonelemek, melyek szerepelhetnek a vagyonleltárban, de a tulajdonos eltérő volta miatt a végösszegben nem szerepelnek.

Vizsgálataink nem terjedtek ki arra, hogy az értékelt tárgyi eszközök a tulajdonos vállalkozás számára milyen megtérülést biztosítanak. A folyamatos használat feltételezésével megállapított érték definíciója alapján feltételeztük, hogy a jövőbeni jövedelmek biztosítják a megfelelő megtérülést.

Amennyiben egy gépi berendezéshez hasonló nem található a piacon, vagy különleges tervezésű eszközökről van szó, amely esetben nem létezik piaci adat, a piaci értéket a költség-megközelítési módszer alapján számoltuk ki. A szabványos gyártmányú gépek esetében, napi termelői árjegyzéket, árlistákat, árkatalógusokat használtunk, hogy meghatározzuk az újragyártási, új bekerülési költségét. Egy különleges tervezésű vagy gyártású berendezés újragyártási költségének meghatározása a munkaerő, az anyagok, és kész alkatrészek napi piaci árán alapul, hozzáadva a tervezési díjat, építési díjat, rezsiköltséget és a nyereséget. Egyes esetekben hozzá kellett adni egy pótlólagos összeget a szállítás és telepítés miatt. A fizikai kopás és elavulás miatti levonások tükrözték a vagyontárgy észlelt állapotát; az eddigi karbantartást és átalakításokat - amennyiben végeztek ilyeneket - a jelenlegi és a tervezett jövőbeni hasznosítást.

A tárgyi eszközök között azokat a rendeltetésszerűen használatba vett, üzembe helyezett anyagi eszközöket vizsgáltuk, amelyek tartósan, legalább 1 éven túl – közvetlenül vagy közvetett módon – szolgálják az adott vállalkozási tevékenységet, továbbá az ezen eszközök beszerzésére (a beruházásokra) adott előlegeket, a beruházásokat és a tárgyi eszközök értékhelyesbítését.

Az értékelés során a fizikai mellett funkcionális és egyes esetekben gazdasági értékcsökkenéssel is számoltunk, de ez utóbbit csak elméleti szinten kezeltük, nem számoltunk vele. A funkcionális értékcsökkenés általában a módszerek, tervezés, anyaghasználat, illetve technológia fejlődése következtében lép fel, és az adott vagyontárgy esetében elégtelenséget, többletkapacitást, felesleges építményeket, vagy többletműködési költségeket eredményez. A gazdasági okokra visszavezethető avulás, egy végleges értékcsökkenés, amely a vagyontárgyon kívüli negatív hatások, mint az általános gazdasági helyzet, rendelkezésre álló pénzügyi eszközök, vagy nem a rendeltetésnek megfelelő használat eredménye. Ugyanakkor a gazdasági avulás a vagyontárgyon kívülálló befolyásoló tényezőkben bekövetkezett változások, termékek iránti kereslet csökkenéséből is adódhat. Az okok között szerepelhetnek a vagyontárgy iránti csökkent kereslet; a nyersanyagok, munkaerő, közmű vagy szállítási költségek növekedése; valamint törvényhozási és környezetvédelmi szempontok, illetve a kapacitás kihasználásának csökkenése.

A gazdaságos élettartam azt az időintervallumot jelöli, mely alatt a vizsgált tételen, gép-berendezésen számottevő, az értékét nem befolyásoló karbantartások, javítások történnek. Ez után az időintervallum után, nagy valószínűséggel, az elvégzett javítások, értéket befolyásoló és nem gazdaságos működést eredményező tényezővé léphetnek elő. Ebből következik, hogy a hátralévő gazdaságos élettartam az a számított vagy becsült időtáv, mely után nagy valószínűséggel az üzemeltető már nem vagy csak nagyon korlátozott módon tudja használni az adott eszközt.

Figyelembe véve a fentieket a gazdaságos élettartam, mint meghatározás azonos a várható élettartam, míg a hátralévő gazdaságos élettartam egyezik a maradék élettartam elnevezésekkel.

4. AZ ÉRTÉKELÉS EREDMÉNYE

A vagyoneértékelés célja volt **Algyő Nagyközség Önkormányzata** tulajdonában lévő ivóvízellátó-és szennyvízelvezető rendszerek és kapcsolódó létesítményei kijelölt tárgyi eszközei vagyoneértékének meghatározása 2017. október 20-ai érvénnyel (fordulónap), az NFM 24/2013 (V.29.) rendelet szerinti.

Véleményünk szerint az értékelt tárgyi eszközök összesített folyamatos használati értéke, **VAGYONÉRTÉKE** 2017. október 20-ai állapotnak megfelelően **nettó (áfa-t nem tartalmaz) 1.443.750.000 Ft**, az alábbiak szerint:

Ivóvíz-ellátó rendszer

Sor Sz.	Megnevezés	Típus/ Hossz (m)	Üzembe Helyezés Éve	FORINT - Nettó	
				Újra- Előállítás/ Helyettesítési Költség	Piaci Érték Folyamatos Használatban
1	Hálózat Algyő	39 763,65	1975; 1985; 2015; 2016; 2017	1 447 894 000	613 861 000
2	Átadó aknák Algyő		2000; 2016	21 175 000	12 252 000
	Mindösszesen – Algyő	39 763,65		1 469 069 000	626 113 000
	Piaci Érték Folyamatos Használatban=VAGYONÉRTÉK				

Szennyvízelvezető-és tisztító rendszer

Sor Sz.	Megnevezés	Típus/ Hossz (m)	Üzembe helyezés Éve	FORINT - Nettó	
				Újra- Előállítás/ Helyettesítési Költség	Piaci Érték Folyamatos Használatban
1	Szennyvízátemelők – 5 darab		1991; 2000; 2011; 2013	67 563 000	30 710 000
2	Szennyvíztisztító telep	2 000 m ³ /d	1995	400 340 000	121 844 000
3	Szennyvízcatorna hálózat	49 994,89	1985; 1990; 1995; 1999; 2000; 2001; 2006; 2013; 2016; 2017	1 762 291 000	665 083 000
	Mindösszesen – Algyő			2 230 194 000	817 637 000
	Piaci Érték Folyamatos Használatban=VAGYONÉRTÉK				

Az értékelés részletszámításait a „**8.2. TÉTELES ESZKÖZLISTÁK**” fejezet tartalmazza.

A folyamatos használati érték megállapításakor a kijelölt eszközöket készletcsoportonként, ugyanakkor egy működő vállalkozás részeként vettük figyelembe. A folyamatos használati érték kapcsán feltételeztük, hogy az üzleti vállalkozás várható profitja megfelelő mértékű ahhoz, hogy az értékelt

eszközökre a piaci körülmények között elvárható megtérülést nyújtson, bár az eszközöket működtető „üzleti” vállalkozás tevékenységét nem vizsgáltuk. A szóban forgó vagyontárgyakhoz kapcsolódó tevékenység jelenlegi vagy jövőbeni jövedelemtermelő képességére vonatkozó pénzügyi adatokat nem vizsgáltunk. Feltételeztük, hogy a jövőbeni jövedelmek biztosítják az értékelt javak, valamint az itt nem szereplő egyéb eszközök megtérülését, valamint a megfelelő nettó működő tőkét.

Nem folytattunk vizsgálatot jogcímre, vagy az értékelt vagyonnal szemben fennálló kötelezettségekre vonatkozóan.

Az ingatlanoknál a telek értékét külön választottuk, hasonlóan az ingatlan-vagyon kataszter szerkezetéhez és a jelen értékelésben eltekintettünk ennek meghatározásától, mivel ez nem releváns a vagyon összességét tekintve, illetve a korlátozott forgalomképességük és rögzített hasznosíthatóságuk miatt.

A megállapított értékek, nem képviselik szükségszerűen azt az összeget, amelyet a vagyontárgyak külön-külön történő nyílt-piaci értékesítésével, vagy azoknak valamely alternatív célra történő felhasználása során lehetne realizálni.

Az általunk megállapított és a szakvéleményben használt Piaci Érték Folyamatos Használatban kifejezés, figyelembe véve a nemzetközi terminológiát és az NFM rendelet előírásait, megegyezik az utóbbiban használt **vagyonérték** kifejezéssel.

A szakvélemény elkészítése során az avulások mindhárom kategóriáját figyelembe vettük, nevezetesen a fizikai, a funkcionális, és ahol észlelhető volt a gazdasági (környezeti) avulást, melyek összességében adták a szakvéleményben használt állagmutató mértékét. A végső vagyonérték, vagyis a piaci érték folyamatos használatban az újra-előállítási vagy helyettesítési pótlási költségek és az állagmutató szorzata. Egyes esetekben a kerekítésekből adódóan minimális eltérések mutatkozhatnak.

5. VÁLLALÁSOK ÉS KORLÁTOZÓ FELTÉTELEK

1. Semmilyen jogi természetű ügyben felelősséget nem vállalunk. Nem folytattunk vizsgálatot az értékelt vagyona vonatkozó jogcímmel, sem pedig a vele szemben fennálló kötelezettségekkel kapcsolatosan. Az értékelés feltételezi, hacsak erről külön említést nem tesznek, hogy a tulajdonosi igény érvényes, a tulajdonjogok megfelelőek és értékesíthetők és nincsenek olyan megkötések, amelyek egyszerű eljárással ne lennének tisztázhatók.
2. Legjobb tudomásunk szerint minden adat, amelyet jelentésünkben közzétettünk helytálló és pontos. Bár ezeket megbízható forrásokból gyűjtöttük, nem vállalunk sem garanciát, sem felelősséget olyan adat, vélemény vagy becslés pontosságáért, amelyet mások adtak át részünkre és ezeket elemzésünk elkészítésében felhasználtunk.
3. Nem rendelték, ezért nem végeztünk környezeti hatást, vizsgáló tanulmányt. Egyéb megállapítás hiányában feltételeztük, leírtuk és számításba vettük ebben a jelentésben, hogy az érvényben lévő állami és helyi szabályokat és törvényeket teljes mértékben betartották. Továbbá azt is feltételeztük, hogy a helyi, vagy országos hatóságoktól, illetve magánszemélyektől vagy szervezetektől minden szükséges engedélyt, jóváhagyást, vagy egyéb törvényhozói, illetve adminisztratív felhatalmazást beszereztek, illetve azok beszerezhetőek vagy megújíthatóak mindazon felhasználási célokra, amelyek e jelentésben szerepelnek.
4. A jelentésben közzétett értékek az itt vázolt feltételezéseken alapulnak és kizárólag az itt meghatározott felhasználási célra érvényesek.
5. Az értékkel kapcsolatban kifejtett következtetések és vélemények érvényességének időpontját jelentésünkben feltüntettük. A kifejezett vélemény a hazai piacgazdaságnak a fenti időpontban fennálló helyzetén és az akkor érvényes forint-vásárlóerőn alapul.
6. Az értékelésben szereplő értékek minden esetben nettó értékek, érvényességük 6 hónap.
7. Az értékelő által meghatározott érték semmilyen összefüggésben nincs a megbízási díj nagyságával. Az érték meghatározást nem befolyásolták sem a Megbízó sem az Üzemeltető személyes szempontjai, szakértő mindentől függetlenül állapította meg fenti értéket.

6. VAGYONÉRTÉKELŐI TANÚSÍTVÁNY

Cégünk a MAREKING Kft. 2012-ben alakult, kimondottan vagyonértékelői és tanácsadói feladatok ellátására. Mint ilyen, állandó szerződéses partnerei vagyunk külföldi és magyarországi bankoknak, lízingcégeknek és tanácsadó cégeknek.

A legfontosabb partnereink közül a következőket említjük meg: INTERAUDITOR Neuner, Henzl, Honti Kft.; APPORT Gazdasági Szolgáltató Kft.; KPMG Tanácsadó Kft.; BDO Magyarország Corporate Finance Kft.; REGIO TERV Regionális Tervezési, Fejlesztési és Innovációs Kft.; BRB Bank Zrt „f.a.”; DEEP WATER Szolgáltató Kft.

A vagyonértékelési feladatok során, jelentéseinket, szakvéleményeinket és következtetéseinket kizárólag személyes megtekintés után állítjuk össze, alvállalkozókat nem foglalkoztatunk. Minden esetben az értékeléseket Szabó László okleveles gépészmérnök készíti el. Az értékelési feladatok során szerzett tapasztalata több mint 26 év, mely idő alatt számos országban végzett vagyonértékeléseket különböző célból: cégösszevonások; privatizációs ügyletek; folyamatos használati értékek meghatározása; nyílt-piaci értékesítések.

Jelen szakvélemény elkészítéséhez szükséges egyeztetéseket elvégeztük, a tulajdonos által szolgáltatott adatokat minden esetben figyelembe vettük, a helyszíni szemlék műszaki tartalmú részeit a szakági vezetőkkel egyeztettük.

Az általunk követett módszertan megfelel a nemzetközi vagyonértékelési szabványoknak és a vonatkozó minisztériumi rendelet előírásainak.

Elérhetőségeink: Fax: +36-25/494 556
Mobil: +36-30/250 7553
E-mail: szstupjar@vnet.hu
Honlap: www.vagyon-ertekeles.hu

7. ÁLTALÁNOS SZOLGÁLTATÁSI FELTÉTELEK

Szerződéses ügyfelek - Kizárólag a MAREKING Kft. céggel szerződéses viszonyban álló, a szerződést aláíró felek támaszkodhatnak a MAREKING Kft. cég munkájának eredményére. A MAREKING Kft. ügyfeleit illető szerződéses jogok harmadik felet nem illetnek meg. Senki sem támaszkodhat a MAREKING Kft. cég munkájának eredményére, mint saját munkájának helyettesítésére.

Esedékes díjak – A MAREKING Kft. vállalási díja semmilyen összefüggésben nem áll a megbízás teljesítése során alkotott véleményével vagy következtetésével, illetve ezekkel a véleményekkel és következtetésekkel közvetlen kapcsolatban lévő bármilyen utólagos eseménnyel. A Megbízó a megállapodás feltételeinek megfelelően fizeti ki a cég számláit.

A jelentés felhasználásának korlátozása – A MAREKING Kft. által készített jelentést csak a szerződésben rögzített meghatározott célra vagy célokra szabad felhasználni, minden egyéb felhasználása érvénytelen.

Az ügyfél által rendelkezésre bocsátott információ megbízhatósága – A MAREKING Kft.-nek jogában áll feltételezni – külön hitelesítés nélkül - , hogy az ügyfél vagy tanácsadói által rendelkezésre bocsátott valamennyi információ pontos, hiteles és teljes.

Tanúvallomás – A MAREKING Kft. szolgáltatásai nem tartalmazzak tanúskodást, vagy részvételt bírósági vagy egyéb jogi természetű meghallgatáson, illetve vizsgálatban, kivéve, ha ezt külön szerződés nem rögzíti.



8. MELLÉKLETEK

8.1 UTCALELTÁR (72 OLDAL)

Ivóvíz gerincvezeték: 14 oldal
 bekötővezeték: 19 oldal

Szennyvíz gravitációs és bekötővezeték: 39 oldal



UTCALELTÁR

(IVÓVÍZ GERINCVEZETÉK)

**Algyő Ivóvíz-ellátási rendszer
UTCALELTÁR-gerincvezeték
2017. október20. (fordulónap)**

Objektum azonosító	Település	Utca	HRSZ	Megnevezés	Kezdőpont EOV koordináta Y	Kezdőpont EOV koordinátaX	Végpont EOV koordináta Y	Végpont EOV koordináta X	Ágazat	Cső anyag	Névle ges átmé rő	Hossz (m)	Víztelenítés módja	Úthelyre állítás	Feketerési mélység	Talajminőségi osztály	Üzembe helyezés éve
A_V_G_KMPVC_100_5332	Algyő	Csángó utca	365	Gerincvezeték	738982,91	111131,73	738991,04	111139,09	Ivóvíz	KMPVC	100	10,97	nyíltvíztartás	sávós	normál	II.	1986
A_V_G_KMPVC_100_5333	Algyő	Csángó utca	365	Gerincvezeték	738991,04	111139,09	738999,09	111142,56	Ivóvíz	KMPVC	100	8,86	nyíltvíztartás	sávós	normál	II.	1986
A_V_G_ac_100_5025	Algyő	Aranyhíd utca	1193	Gerincvezeték	739590,67	109905,63	739570,45	109891,80	Ivóvíz	ac	100	24,50	nyíltvíztartás	sávós	normál	II.	1975
A_V_G_ac_100_5026	Algyő	Aranyhíd utca	1193	Gerincvezeték	739591,53	109906,15	739889,65	110146,39	Ivóvíz	ac	100	385,01	nyíltvíztartás	sávós	normál	II.	1975
A_V_G_ac_100_5027	Algyő	Aranyhíd utca	1193 1229	Gerincvezeték	739900,94	110128,91	739893,13	110148,38	Ivóvíz	ac	100	21,00	nyíltvíztartás	sávós	normál	II.	1975
A_V_G_ac_100_5028	Algyő	Aranyhíd utca	1193	Gerincvezeték	739888,25	110148,47	739889,65	110146,39	Ivóvíz	ac	100	2,51	nyíltvíztartás	sávós	normál	II.	1975
A_V_G_ac_100_5029	Algyő	Aranyhíd utca	1193	Gerincvezeték	739893,13	110148,38	739889,65	110146,39	Ivóvíz	ac	100	4,01	nyíltvíztartás	sávós	normál	II.	1975
A_V_G_ac_100_5030	Algyő	Aranyhíd utca	1193	Gerincvezeték	739903,47	110154,29	739893,13	110148,38	Ivóvíz	ac	100	11,91	nyíltvíztartás	sávós	normál	II.	1975
A_V_G_ac_100_5031	Algyő	Aranyhíd utca	1182 1193	Gerincvezeték	739903,47	110154,29	739895,45	110174,18	Ivóvíz	ac	100	21,45	nyíltvíztartás	sávós	normál	II.	1975
A_V_G_ac_100_5032	Algyő	Aranyhíd utca	1193 1277	Gerincvezeték	739903,47	110154,29	739972,91	110183,14	Ivóvíz	ac	100	75,46	nyíltvíztartás	sávós	normál	II.	1975
A_V_G_ac_100_5033	Algyő	Tüskevár utca	1277	Gerincvezeték	739978,00	110163,61	739972,91	110183,14	Ivóvíz	ac	100	20,18	nyíltvíztartás	sávós	normál	II.	1975
A_V_G_ac_100_5034	Algyő	Tüskevár utca	1277	Gerincvezeték	739969,95	110221,79	739972,91	110183,14	Ivóvíz	ac	100	38,76	nyíltvíztartás	sávós	normál	II.	1975
A_V_G_ac_100_5035	Algyő	Bíró utca	1436 1229	Gerincvezeték	739624,72	109783,94	739713,14	109886,56	Ivóvíz	ac	100	144,50	nyíltvíztartás	sávós	normál	II.	1975
A_V_G_ac_100_5036	Algyő	Berek utca	137	Gerincvezeték	739671,85	111348,29	739669,11	111353,08	Ivóvíz	ac	100	5,52	nyíltvíztartás	sávós	normál	II.	1975
A_V_G_ac_100_5037	Algyő	Berek utca	137	Gerincvezeték	739669,11	111353,08	739483,78	111675,25	Ivóvíz	ac	100	371,85	nyíltvíztartás	sávós	normál	II.	1975
A_V_G_ac_100_5038	Algyő	Berek utca	137 117	Gerincvezeték	739740,47	111398,56	739669,11	111353,08	Ivóvíz	ac	100	84,62	nyíltvíztartás	sávós	normál	II.	1975
A_V_G_ac_100_5039	Algyő	Téglás utca	419/1	Gerincvezeték	739469,33	111700,46	739369,55	111831,24	Ivóvíz	ac	100	8,10	nyíltvíztartás	sávós	normál	II.	1975
A_V_G_ac_100_5040	Algyő	Téglás utca	419/1	Gerincvezeték	739568,07	111523,65	739570,94	111525,48	Ivóvíz	ac	100	63,80	nyíltvíztartás	sávós	normál	II.	1975
A_V_G_ac_100_5041	Algyő	Kastélykert utca	1000	Gerincvezeték	739280,31	109891,33	739313,54	109916,52	Ivóvíz	ac	100	41,70	nyíltvíztartás	sávós	normál	II.	1975
A_V_G_ac_100_5042	Algyő	Egészségház utca	1648 1000	Gerincvezeték	739313,54	109916,52	739166,54	110333,38	Ivóvíz	ac	100	442,37	nyíltvíztartás	sávós	normál	II.	1975
A_V_G_ac_100_5043	Algyő	Kastélykert utca	1000	Gerincvezeték	739318,66	109922,71	739313,54	109916,52	Ivóvíz	ac	100	8,03	nyíltvíztartás	sávós	normál	II.	1975
A_V_G_ac_100_5044	Algyő	Egri utca	739 807	Gerincvezeték	739213,98	110516,50	739174,24	110614,78	Ivóvíz	ac	100	106,01	nyíltvíztartás	sávós	normál	II.	1975
A_V_G_ac_100_5045	Algyő	Egri utca	739 817	Gerincvezeték	739174,24	110614,78	739186,02	110620,34	Ivóvíz	ac	100	13,03	nyíltvíztartás	sávós	normál	II.	1975
A_V_G_ac_100_5046	Algyő	Egri utca	622 739	Gerincvezeték	739174,24	110614,78	739093,27	110802,66	Ivóvíz	ac	100	205,10	nyíltvíztartás	sávós	normál	II.	1975
A_V_G_ac_100_5047	Algyő	Hóvirág utca	622	Gerincvezeték	739093,27	110802,66	739079,41	110796,24	Ivóvíz	ac	100	15,30	nyíltvíztartás	sávós	normál	II.	1975
A_V_G_ac_100_5048	Algyő	Hóvirág utca	622	Gerincvezeték	739093,27	110802,66	739113,47	110810,44	Ivóvíz	ac	100	21,65	nyíltvíztartás	sávós	normál	II.	1975
A_V_G_ac_100_5049	Algyő	Kastélykert utca	1000	Gerincvezeték	739223,13	109844,75	739177,91	109808,96	Ivóvíz	ac	100	58,07	nyíltvíztartás	sávós	normál	II.	1975
A_V_G_ac_100_5050	Algyő	Fazekas utca	1692 1000	Gerincvezeték	739223,13	109844,75	739133,49	110105,30	Ivóvíz	ac	100	275,62	nyíltvíztartás	sávós	normál	II.	1975
A_V_G_ac_100_5051	Algyő	Kastélykert utca	1000	Gerincvezeték	739241,46	109862,49	739223,13	109844,75	Ivóvíz	ac	100	25,51	nyíltvíztartás	sávós	normál	II.	1975
A_V_G_ac_100_5052	Algyő	Fazekas utca	1692	Gerincvezeték	739135,74	110098,88	739077,01	110269,05	Ivóvíz	ac	100	180,04	nyíltvíztartás	sávós	normál	II.	1975
A_V_G_ac_100_5053	Algyő	Fazekas utca	419/1 1692	Gerincvezeték	739046,29	110356,47	738900,08	110799,42	Ivóvíz	ac	100	467,86	nyíltvíztartás	sávós	normál	II.	1975
A_V_G_ac_100_5054	Algyő	Téglás utca	419/1	Gerincvezeték	738831,60	110824,43	738900,08	110799,42	Ivóvíz	ac	100	72,90	nyíltvíztartás	sávós	normál	II.	1975
A_V_G_ac_100_5055	Algyő	Kastélykert utca	1000	Gerincvezeték	739061,79	109708,29	739072,72	109716,08	Ivóvíz	ac	100	13,42	nyíltvíztartás	sávós	normál	II.	1975
A_V_G_ac_100_5056	Algyő	Szeder utca	1545	Gerincvezeték	739355,20	109800,88	739371,71	109814,85	Ivóvíz	ac	100	21,63	nyíltvíztartás	sávós	normál	II.	1976
A_V_G_ac_100_5057	Algyő	Kastélykert utca	1000	Gerincvezeték	739264,44	109856,56	739310,81	109896,83	Ivóvíz	ac	100	61,42	nyíltvíztartás	sávós	normál	II.	1975
A_V_G_ac_100_5058	Algyő	Hóvirág utca	622 419/1	Gerincvezeték	739025,99	110732,39	739008,91	110766,39	Ivóvíz	ac	100	39,44	nyíltvíztartás	sávós	normál	II.	1975
A_V_G_ac_100_5059	Algyő	Hóvirág utca	622	Gerincvezeték	739008,58	110774,30	739008,91	110766,39	Ivóvíz	ac	100	7,92	nyíltvíztartás	sávós	normál	II.	1975
A_V_G_ac_100_5060	Algyő	Hóvirág utca	622	Gerincvezeték	739079,41	110796,24	739008,91	110766,39	Ivóvíz	ac	100	76,60	nyíltvíztartás	sávós	normál	II.	1975
A_V_G_ac_100_5061	Algyő	Hóvirág utca	622	Gerincvezeték	739113,47	110810,44	739162,91	110832,23	Ivóvíz	ac	100	54,03	nyíltvíztartás	sávós	normál	II.	1975
A_V_G_ac_100_5062	Algyő	Hóvirág utca	622	Gerincvezeték	739176,29	110849,42	739233,26	110863,63	Ivóvíz	ac	100	67,66	nyíltvíztartás	sávós	normál	II.	1975

**Algyő Ivóvíz-ellátási rendszer
UTCALELTÁR-gerincezeték
2017. október 20. (fordulónap)**

Objektum azonosító	Település	Utca	HRSZ	Megnevezés	Kezdőpont EOV koordináta Y	Kezdőpont EOV koordináta X	Végpont EOV koordináta Y	Végpont EOV koordináta X	Ágazat	Cső anyag	Névle ges átmé rő	Hossz (m)	Víztelenítés módja	Úthelyre állítás	Feketési mélység	Talajminőségi csoport	Üzembe helyezés éve
A_V_G_ac_100_5063	Algyő	Hóvirág utca	622	Gerincezeték	739247,66	110869,45	739316,89	110899,87	Ivóvíz	ac	100	75,74	nyíltvíztartás	sávós	normál	II.	1975
A_V_G_ac_100_5064	Algyő	Hóvirág utca	622	Gerincezeték	739326,87	110904,72	739386,60	110931,58	Ivóvíz	ac	100	65,51	nyíltvíztartás	sávós	normál	II.	1975
A_V_G_ac_100_5065	Algyő	Hóvirág utca	622	Gerincezeték	739456,39	110965,91	739459,75	110961,14	Ivóvíz	ac	100	5,83	nyíltvíztartás	sávós	normál	II.	1975
A_V_G_ac_100_5066	Algyő	Hóvirág utca	622	Gerincezeték	739496,32	110973,48	739456,39	110965,91	Ivóvíz	ac	100	41,74	nyíltvíztartás	sávós	normál	II.	1975
A_V_G_ac_100_5067	Algyő	Hóvirág utca	622 649	Gerincezeték	739496,32	110973,48	739514,65	110952,38	Ivóvíz	ac	100	27,95	nyíltvíztartás	sávós	normál	II.	1975
A_V_G_ac_100_5068	Algyő	Kosárfonó utca	419/1 418	Gerincezeték	738887,46	110952,16	738801,96	110842,78	Ivóvíz	ac	100	141,47	nyíltvíztartás	sávós	normál	II.	1975
A_V_G_ac_100_5069	Algyő	Kosárfonó utca	471	Gerincezeték	738887,46	110952,16	739042,92	111056,26	Ivóvíz	ac	100	187,17	nyíltvíztartás	sávós	normál	II.	1976
A_V_G_ac_100_5070	Algyő	Kosárfonó utca	471	Gerincezeték	739042,92	111056,26	739269,96	111208,58	Ivóvíz	ac	100	273,44	nyíltvíztartás	sávós	normál	II.	1976
A_V_G_ac_100_5071	Algyő	Kosárfonó utca	471	Gerincezeték	739045,05	111057,65	739038,29	111067,82	Ivóvíz	ac	100	12,14	nyíltvíztartás	sávós	normál	II.	1976
A_V_G_ac_100_5072	Algyő	Kosárfonó utca	471	Gerincezeték	739269,96	111208,58	739414,26	111306,21	Ivóvíz	ac	100	174,27	nyíltvíztartás	sávós	normál	II.	1976
A_V_G_ac_100_5073	Algyő	Ladik utca	275	Gerincezeték	738948,05	111327,31	739105,94	111436,22	Ivóvíz	ac	100	191,83	nyíltvíztartás	sávós	normál	II.	1975
A_V_G_ac_100_5074	Algyő	Ladik utca	275 258	Gerincezeték	739129,41	111452,10	739277,12	111553,34	Ivóvíz	ac	100	179,12	nyíltvíztartás	sávós	normál	II.	1975
A_V_G_ac_100_5075	Algyő	Pesti utca	1436 1128	Gerincezeték	739478,57	110028,31	739736,42	110156,82	Ivóvíz	ac	100	288,15	nyíltvíztartás	sávós	normál	II.	1975
A_V_G_ac_100_5076	Algyő	Pesti utca	1128	Gerincezeték	739778,03	110165,81	739794,78	110170,35	Ivóvíz	ac	100	17,35	nyíltvíztartás	sávós	normál	II.	1975
A_V_G_ac_100_5077	Algyő	Vásárhelyi utca	258	Gerincezeték	739285,51	111573,63	739298,45	111553,15	Ivóvíz	ac	100	24,23	nyíltvíztartás	sávós	normál	II.	1976
A_V_G_ac_100_5078	Algyő	Sövény utca	817	Gerincezeték	739483,19	110750,35	739506,18	110760,43	Ivóvíz	ac	100	25,10	nyíltvíztartás	sávós	normál	II.	1975
A_V_G_ac_100_5079	Algyő	Kastélykert utca	1000	Gerincezeték	739073,53	109716,66	739083,65	109723,86	Ivóvíz	ac	100	12,42	nyíltvíztartás	sávós	normál	II.	1975
A_V_G_ac_100_5080	Algyő	Kastélykert utca	1000	Gerincezeték	739083,65	109723,86	739107,93	109744,69	Ivóvíz	ac	100	31,99	nyíltvíztartás	sávós	normál	II.	1975
A_V_G_ac_100_5081	Algyő	Tiszavirág utca	1000 1771/93 1000	Gerincezeték	739075,79	109731,76	739083,65	109723,86	Ivóvíz	ac	100	11,15	nyíltvíztartás	sávós	normál	II.	1975
A_V_G_ac_100_5082	Algyő	Tutaj utca	365 398	Gerincezeték	739015,46	111102,24	738996,81	111137,90	Ivóvíz	ac	100	42,01	nyíltvíztartás	sávós	normál	II.	1975
A_V_G_ac_100_5083	Algyő	Tutaj utca	325 365	Gerincezeték	738964,69	111179,14	738987,25	111145,54	Ivóvíz	ac	100	40,47	nyíltvíztartás	sávós	normál	II.	1975
A_V_G_ac_100_5084	Algyő	Szamóca utca	1013	Gerincezeték	739833,27	110335,68	739839,85	110319,08	Ivóvíz	ac	100	17,86	nyíltvíztartás	sávós	normál	II.	1975
A_V_G_ac_100_5085	Algyő	Külterület	1769	Gerincezeték	739752,09	109267,24	739727,74	109250,40	Ivóvíz	ac	100	31,30	nyíltvíztartás	sávós	normál	II.	1975
A_V_G_ac_100_5086	Algyő	Külterület	1769	Gerincezeték	739760,50	109273,06	739752,09	109267,24	Ivóvíz	ac	100	10,22	nyíltvíztartás	sávós	normál	II.	1975
A_V_G_ac_100_5087	Algyő	Külterület	01769 01773	Gerincezeték	739899,03	109340,80	739877,29	109379,58	Ivóvíz	ac	100	44,45	nyíltvíztartás	sávós	normál	II.	1975
A_V_G_ac_100_5088	Algyő	Külterület	01769	Gerincezeték	739724,74	109250,40	739902,93	109414,17	Ivóvíz	ac	100	241,17	nyíltvíztartás	sávós	normál	II.	1975
A_V_G_ac_100_5089	Algyő	Téglás utca	1436 01769	Gerincezeték	739874,27	109384,97	739847,06	109434,48	Ivóvíz	ac	100	59,58	nyíltvíztartás	sávós	normál	II.	1975
A_V_G_ac_100_5090	Algyő	Búvár utca	1692 1647	Gerincezeték	739153,59	110372,38	739056,55	110330,36	Ivóvíz	ac	100	105,76	nyíltvíztartás	sávós	normál	II.	1975
A_V_G_ac_100_5091	Algyő	Búvár utca	1647 1648	Gerincezeték	739153,59	110372,38	739166,54	110333,38	Ivóvíz	ac	100	41,09	nyíltvíztartás	sávós	normál	II.	1975
A_V_G_ac_100_5092	Algyő	Búvár utca	1647 912	Gerincezeték	739244,30	110410,86	739153,59	110372,38	Ivóvíz	ac	100	98,54	nyíltvíztartás	sávós	normál	II.	1975
A_V_G_ac_100_5093	Algyő	Bányász utca	650 852	Gerincezeték	739551,62	110758,13	739530,17	110794,21	Ivóvíz	ac	100	43,77	nyíltvíztartás	sávós	normál	II.	1975
A_V_G_ac_100_5094	Algyő	Bányász utca	852	Gerincezeték	739654,52	110815,74	739653,86	110816,93	Ivóvíz	ac	100	1,36	nyíltvíztartás	sávós	normál	II.	1975
A_V_G_ac_100_5095	Algyő	Vadvirág utca	556	Gerincezeték	739234,27	110973,35	739262,58	110991,92	Ivóvíz	ac	100	33,88	nyíltvíztartás	sávós	normál	II.	1976
A_V_G_ac_100_5096	Algyő	Bácska utca	414/1 01436/8 01436/9 307/2	Gerincezeték	738940,59	111215,70	738790,04	111080,67	Ivóvíz	ac	100	213,90	nyíltvíztartás	sávós	normál	II.	1975
A_V_G_ac_100_5097	Algyő	Bácska utca	307/2 325	Gerincezeték	738940,59	111215,70	738964,69	111179,14	Ivóvíz	ac	100	43,79	nyíltvíztartás	sávós	normál	II.	1975
A_V_G_ac_100_5098	Algyő	Bácska utca	307/2	Gerincezeték	738996,87	111253,35	738940,59	111215,70	Ivóvíz	ac	100	67,72	nyíltvíztartás	sávós	normál	II.	1975
A_V_G_ac_100_5099	Algyő	Fazekas utca	1692	Gerincezeték	739077,01	110269,05	739056,55	110330,36	Ivóvíz	ac	100	64,63	nyíltvíztartás	sávós	normál	II.	1975
A_V_G_ac_100_5100	Algyő	Fazekas utca	1692	Gerincezeték	739056,55	110330,36	739055,19	110334,12	Ivóvíz	ac	100	4,00	nyíltvíztartás	sávós	normál	II.	1975
A_V_G_ac_100_5101	Algyő	Búvár utca	1771/3 1738 1692	Gerincezeték	739055,19	110334,12	738945,91	110295,76	Ivóvíz	ac	100	115,95	nyíltvíztartás	sávós	normál	II.	1975
A_V_G_ac_100_5102	Algyő	Búvár utca	1692	Gerincezeték	739055,19	110334,12	739046,29	110356,47	Ivóvíz	ac	100	24,06	nyíltvíztartás	sávós	normál	II.	1975

**Algyő Ivóvíz-ellátási rendszer
UTCALELTÁR-gerincvezetékek
2017. október 20. (fordulónap)**

Objektum azonosító	Település	Utca	HRSZ	Megnevezés	Kezdőpont EOV koordináta Y	Kezdőpont EOV koordináta X	Végpont EOV koordináta Y	Végpont EOV koordináta X	Ágazat	Cső anyag	Néve ges átmé rő	Hossz (m)	Víztelenítés módja	Úthelyre állítás	Feketelési mélység	Terminosegi nyszám	Üzembe helyezés éve
A_V_G_ac_100_5103	Algyő	Bácska utca	307/2	Gerincvezeték	738996,87	111253,35	739163,57	111365,25	Ivóvíz	ac	100	200,91	nyíltvíztartás	sávós	normál	II.	1975
A_V_G_ac_100_5104	Algyő	Bácska utca	275 307/2	Gerincvezeték	738996,87	111253,35	738948,05	111327,31	Ivóvíz	ac	100	88,62	nyíltvíztartás	sávós	normál	II.	1975
A_V_G_ac_100_5105	Algyő	Bácska utca	275 291 307/2	Gerincvezeték	739163,57	111365,25	739114,71	111442,19	Ivóvíz	ac	100	91,14	nyíltvíztartás	sávós	normál	II.	1975
A_V_G_ac_100_5106	Algyő	Bácska utca	307/2	Gerincvezeték	739165,89	111366,81	739163,57	111365,25	Ivóvíz	ac	100	2,80	nyíltvíztartás	sávós	normál	II.	1975
A_V_G_ac_100_5107	Algyő	Bácska utca	307/2 349 365	Gerincvezeték	739165,89	111366,81	739214,43	111287,92	Ivóvíz	ac	100	92,63	nyíltvíztartás	sávós	normál	II.	1975
A_V_G_ac_100_5108	Algyő	Bácska utca	307/2 258	Gerincvezeték	739165,89	111366,81	739320,78	111473,18	Ivóvíz	ac	100	189,31	nyíltvíztartás	sávós	normál	II.	1975
A_V_G_ac_100_5109	Algyő	Géza utca	911	Gerincvezeték	739489,29	110542,60	739536,02	110563,91	Ivóvíz	ac	100	51,36	nyíltvíztartás	sávós	normál	II.	1975
A_V_G_ac_100_5110	Algyő	Géza utca	911	Gerincvezeték	739526,16	110549,56	739536,02	110563,91	Ivóvíz	ac	100	20,42	nyíltvíztartás	sávós	normál	II.	1975
A_V_G_ac_100_5111	Algyő	Géza utca	911	Gerincvezeték	739536,02	110563,91	739544,43	110567,17	Ivóvíz	ac	100	9,02	nyíltvíztartás	sávós	normál	II.	1975
A_V_G_ac_100_5112	Algyő	Bányász utca	911 852	Gerincvezeték	739536,02	110563,91	739540,50	110612,00	Ivóvíz	ac	100	48,37	nyíltvíztartás	sávós	normál	II.	1975
A_V_G_ac_100_5113	Algyő	Bányász utca	852	Gerincvezeték	739540,50	110612,00	739551,62	110758,13	Ivóvíz	ac	100	148,01	nyíltvíztartás	sávós	normál	II.	1975
A_V_G_ac_100_5114	Algyő	Bányász utca	852	Gerincvezeték	739530,11	110612,09	739540,50	110612,00	Ivóvíz	ac	100	10,39	nyíltvíztartás	sávós	normál	II.	1975
A_V_G_ac_100_5115	Algyő	Bányász utca	650 852	Gerincvezeték	739551,62	110758,13	739541,34	110776,39	Ivóvíz	ac	100	20,95	nyíltvíztartás	sávós	normál	II.	1975
A_V_G_ac_100_5116	Algyő	Bányász utca	852 623	Gerincvezeték	739551,62	110758,13	739674,80	110830,13	Ivóvíz	ac	100	142,75	nyíltvíztartás	sávós	normál	II.	1975
A_V_G_ac_100_5117	Algyő	Sövény utca	817 650	Gerincvezeték	739522,32	110767,61	739541,34	110776,39	Ivóvíz	ac	100	20,95	nyíltvíztartás	sávós	normál	II.	1975
A_V_G_ac_100_5118	Algyő	Kerekes utca	650	Gerincvezeték	739541,34	110776,39	739530,17	110794,21	Ivóvíz	ac	100	21,03	nyíltvíztartás	sávós	normál	II.	1975
A_V_G_ac_100_5119	Algyő	Kastélykert utca	623	Gerincvezeték	739674,80	110830,13	739695,11	110796,44	Ivóvíz	ac	100	39,34	nyíltvíztartás	sávós	normál	II.	1975
A_V_G_ac_100_5120	Algyő	Kastélykert utca	640 623	Gerincvezeték	739674,80	110830,13	739657,52	110856,84	Ivóvíz	ac	100	32,80	nyíltvíztartás	sávós	normál	II.	1975
A_V_G_ac_100_5121	Algyő	Kastélykert utca	1000	Gerincvezeték	739107,93	109744,69	739156,18	109787,79	Ivóvíz	ac	100	64,71	nyíltvíztartás	sávós	normál	II.	1975
A_V_G_ac_100_5122	Algyő	Bartók Béla utca	1737	Gerincvezeték	739107,06	109857,34	739106,71	109858,27	Ivóvíz	ac	100	0,99	nyíltvíztartás	sávós	normál	II.	1975
A_V_G_ac_100_5123	Algyő	Bartók Béla utca	1737	Gerincvezeték	739068,99	109961,70	739068,56	109962,77	Ivóvíz	ac	100	1,15	nyíltvíztartás	sávós	normál	II.	1975
A_V_G_ac_100_5124	Algyő	Bartók Béla utca	1771/3 1771/3	Gerincvezeték	738927,60	110346,75	738793,60	110836,61	Ivóvíz	ac	100	426,99	nyíltvíztartás	sávós	normál	II.	1975
A_V_G_ac_100_5125	Algyő	Bartók Béla utca	1771/3 419/1	Gerincvezeték	738945,91	110295,76	738793,60	110836,61	Ivóvíz	ac	100	574,47	nyíltvíztartás	sávós	normál	II.	1975
A_V_G_ac_100_5126	Algyő	Téglás utca	419/1	Gerincvezeték	738831,60	110824,43	738793,60	110836,61	Ivóvíz	ac	100	39,90	nyíltvíztartás	sávós	normál	II.	1975
A_V_G_ac_100_5127	Algyő	Téglás utca	419/1	Gerincvezeték	738793,60	110836,61	738770,57	110843,08	Ivóvíz	ac	100	23,92	nyíltvíztartás	sávós	normál	II.	1975
A_V_G_ac_100_5128	Algyő	Téglás utca	01737/1 419/2 419/1	Gerincvezeték	738796,30	110845,20	738709,72	110872,99	Ivóvíz	ac	100	90,93	nyíltvíztartás	sávós	normál	II.	1975
A_V_G_ac_100_5129	Algyő	Berek utca	136 137	Gerincvezeték	739469,33	111700,46	739369,55	111831,24	Ivóvíz	ac	100	183,58	nyíltvíztartás	sávós	normál	II.	1975
A_V_G_ac_100_5130	Algyő	Béres utca	1128	Gerincvezeték	739568,07	111523,65	739570,94	111525,48	Ivóvíz	ac	100	8,45	nyíltvíztartás	sávós	normál	II.	1975
A_V_G_ac_100_5131	Algyő	Béres utca	1126 1128	Gerincvezeték	739744,02	110160,51	739707,73	110212,84	Ivóvíz	ac	100	63,68	nyíltvíztartás	sávós	normál	II.	1975
A_V_G_ac_100_5132	Algyő	Pestl utca	1128	Gerincvezeték	739778,03	110165,81	739744,02	110160,51	Ivóvíz	ac	100	34,48	nyíltvíztartás	sávós	normál	II.	1975
A_V_G_ac_100_5133	Algyő	Béres utca	1126 1127	Gerincvezeték	739707,73	110212,84	739729,65	110223,88	Ivóvíz	ac	100	24,54	nyíltvíztartás	sávós	normál	II.	1975
A_V_G_ac_100_5134	Algyő	Béres utca	1000 1126	Gerincvezeték	739707,73	110212,84	739696,47	110229,95	Ivóvíz	ac	100	20,48	nyíltvíztartás	sávós	normál	II.	1975
A_V_G_ac_100_5135	Algyő	Kastélykert utca	1000	Gerincvezeték	739696,47	110229,95	739682,09	110217,34	Ivóvíz	ac	100	19,13	nyíltvíztartás	sávós	normál	II.	1975
A_V_G_ac_100_5136	Algyő	Kastélykert utca	1000	Gerincvezeték	739691,41	110237,11	739679,96	110229,09	Ivóvíz	ac	100	13,98	nyíltvíztartás	sávós	normál	II.	1976
A_V_G_ac_100_5137	Algyő	Kastélykert utca	1000	Gerincvezeték	739691,41	110237,11	739697,28	110244,37	Ivóvíz	ac	100	9,34	nyíltvíztartás	sávós	normál	II.	1975
A_V_G_ac_100_5138	Algyő	Kastélykert utca	1000	Gerincvezeték	739719,37	110247,46	739696,47	110229,95	Ivóvíz	ac	100	28,83	nyíltvíztartás	sávós	normál	II.	1975
A_V_G_ac_100_5139	Algyő	Lőrinc utca	988	Gerincvezeték	739593,03	110392,08	739609,47	110399,82	Ivóvíz	ac	100	18,18	nyíltvíztartás	sávós	normál	II.	1975
A_V_G_ac_100_5140	Algyő	Béres utca	988 1048 1000	Gerincvezeték	739599,70	110395,40	739691,41	110237,11	Ivóvíz	ac	100	182,97	nyíltvíztartás	sávós	normál	II.	1975
A_V_G_ac_100_5141	Algyő	Bíró utca	1229 1242	Gerincvezeték	739713,14	109886,56	739727,91	109877,68	Ivóvíz	ac	100	17,23	nyíltvíztartás	sávós	normál	II.	1975
A_V_G_ac_100_5142	Algyő	Bíró utca	1229	Gerincvezeték	739713,14	109886,56	739900,94	110128,91	Ivóvíz	ac	100	332,62	nyíltvíztartás	sávós	normál	II.	1975

**Algyő ivóvíz-ellátási rendszer
UTCALELTÁR-gerincvezeték
2017. október20. (fordulónap)**

Objektum azonosító	Település	Utca	HRSZ	Megnevezés	Kezdőpont EOV koordináta Y	Kezdőpont EOV koordináta X	Végpont EOV koordináta Y	Végpont EOV koordináta X	Ágazat	Cső anyag	Névele ges átmérő	Hossz (m)	Víztelenítés módja	Úthelyre állítás	Feketetési mélység	Talajminőségi osztály	Üzembeli helyezés éve
A_V_G_ac_100_5143	Algyő	Géza utca	911	Gerincvezeték	739253,77	110435,05	739255,99	110435,96	lvóvíz	ac	100	2,40	nyíltvíztartás	sávós	normál	II.	1975
A_V_G_ac_100_5144	Algyő	Géza utca	911	Gerincvezeték	739255,99	110435,96	739526,16	110549,56	lvóvíz	ac	100	324,67	nyíltvíztartás	sávós	normál	II.	1975
A_V_G_ac_100_5145	Algyő	Kőfal utca	414/1	Gerincvezeték	738830,10	111029,22	738790,04	111080,67	lvóvíz	ac	100	65,21	nyíltvíztartás	sávós	normál	II.	1975
A_V_G_ac_100_5146	Algyő	Csángó utca	365	Gerincvezeték	738836,93	111034,05	738982,91	111131,73	lvóvíz	ac	100	175,65	nyíltvíztartás	sávós	normál	II.	1975
A_V_G_ac_100_5147	Algyő	Csángó utca	365	Gerincvezeték	738991,04	111139,09	738987,25	111145,54	lvóvíz	ac	100	7,48	nyíltvíztartás	sávós	normál	II.	1975
A_V_G_ac_100_5148	Algyő	Csángó utca	365	Gerincvezeték	739218,31	111290,40	738994,53	111141,31	lvóvíz	ac	100	269,25	nyíltvíztartás	sávós	normál	II.	1975
A_V_G_ac_100_5149	Algyő	Prágai utca	365 380 471	Gerincvezeték	739218,31	111290,40	739263,38	111216,54	lvóvíz	ac	100	86,53	nyíltvíztartás	sávós	normál	II.	1975
A_V_G_ac_100_5150	Algyő	Csángó utca	365 258	Gerincvezeték	739218,31	111290,40	739364,81	111398,28	lvóvíz	ac	100	189,65	nyíltvíztartás	sávós	normál	II.	1975
A_V_G_ac_100_5151	Algyő	Vásárhelyi utca	258	Gerincvezeték	739397,26	111377,37	739364,20	111435,95	lvóvíz	ac	100	67,26	nyíltvíztartás	sávós	normál	II.	1975
A_V_G_ac_100_5152	Algyő	Szüret utca	198	Gerincvezeték	739466,20	111486,81	739485,83	111452,08	lvóvíz	ac	100	39,89	nyíltvíztartás	sávós	normál	II.	1976
A_V_G_ac_100_5153	Algyő	Géza utca	911	Gerincvezeték	739255,99	110435,96	739489,29	110542,60	lvóvíz	ac	100	256,60	nyíltvíztartás	sávós	normál	II.	1975
A_V_G_ac_100_5154	Algyő	Géza utca	911	Gerincvezeték	739664,65	110627,77	739544,43	110567,17	lvóvíz	ac	100	134,71	nyíltvíztartás	sávós	normál	II.	1975
A_V_G_ac_100_5155	Algyő	Géza utca	911 966	Gerincvezeték	739664,65	110627,77	739689,57	110587,81	lvóvíz	ac	100	47,09	nyíltvíztartás	sávós	normál	II.	1975
A_V_G_ac_100_5156	Algyő	Géza utca	911 623	Gerincvezeték	739664,65	110627,77	739763,54	110679,66	lvóvíz	ac	100	112,27	nyíltvíztartás	sávós	normál	II.	1975
A_V_G_ac_100_5157	Algyő	Kastélykert utca	623	Gerincvezeték	739790,42	110667,83	739763,54	110679,66	lvóvíz	ac	100	36,60	nyíltvíztartás	sávós	normál	II.	1975
A_V_G_ac_100_5158	Algyő	Kastélykert utca	623	Gerincvezeték	739763,54	110679,66	739747,69	110707,10	lvóvíz	ac	100	31,69	nyíltvíztartás	sávós	normál	II.	1975
A_V_G_ac_100_5159	Algyő	Görbe utca	1127	Gerincvezeték	739729,65	110223,88	739862,32	110256,29	lvóvíz	ac	100	136,77	nyíltvíztartás	sávós	normál	II.	1975
A_V_G_ac_100_5160	Algyő	Görbe utca	1127 1182	Gerincvezeték	739862,32	110256,29	739868,29	110239,94	lvóvíz	ac	100	17,41	nyíltvíztartás	sávós	normál	II.	1975
A_V_G_ac_100_5161	Algyő	Görbe utca	1013 1127	Gerincvezeték	739862,32	110256,29	739852,41	110282,94	lvóvíz	ac	100	28,43	nyíltvíztartás	sávós	normál	II.	1975
A_V_G_ac_100_5162	Algyő	Görbe utca	1127	Gerincvezeték	739971,81	110291,45	739862,32	110256,29	lvóvíz	ac	100	115,10	nyíltvíztartás	sávós	normál	II.	1975
A_V_G_ac_100_5163	Algyő	Görbe utca	1277 1127	Gerincvezeték	739971,81	110291,45	739970,18	110268,32	lvóvíz	ac	100	23,19	nyíltvíztartás	sávós	normál	II.	1975
A_V_G_ac_100_5164	Algyő	Görbe utca	1127 2	Gerincvezeték	739976,83	110317,24	739971,81	110291,45	lvóvíz	ac	100	31,44	nyíltvíztartás	sávós	normál	II.	1975
A_V_G_ac_100_5165	Algyő	Hóvirág utca	602 622	Gerincvezeték	739434,39	111014,88	739456,39	110965,91	lvóvíz	ac	100	53,68	nyíltvíztartás	sávós	normál	II.	1975
A_V_G_ac_100_5166	Algyő	Kastélykert utca	623	Gerincvezeték	739766,33	110727,17	739784,12	110705,09	lvóvíz	ac	100	28,36	nyíltvíztartás	sávós	normál	II.	1975
A_V_G_ac_100_5167	Algyő	Kastélykert utca	1000	Gerincvezeték	739030,26	109684,21	739061,79	109708,29	lvóvíz	ac	100	39,68	nyíltvíztartás	sávós	normál	II.	1975
A_V_G_ac_100_5168	Algyő	Kastélykert utca	1768 1000	Gerincvezeték	739131,99	109707,37	739264,44	109856,56	lvóvíz	ac	100	224,79	nyíltvíztartás	sávós	normál	II.	1975
A_V_G_ac_100_5169	Algyő	Kastélykert utca	1000	Gerincvezeték	739177,91	109808,96	739156,18	109787,79	lvóvíz	ac	100	30,38	nyíltvíztartás	sávós	normál	II.	1975
A_V_G_ac_100_5170	Algyő	Kastélykert utca	1000	Gerincvezeték	739241,46	109862,49	739280,31	109891,33	lvóvíz	ac	100	48,40	nyíltvíztartás	sávós	normál	II.	1975
A_V_G_ac_100_5171	Algyő	Kastélykert utca	1000	Gerincvezeték	739310,81	109896,83	739452,27	110035,28	lvóvíz	ac	100	198,14	nyíltvíztartás	sávós	normál	II.	1975
A_V_G_ac_100_5172	Algyő	Kastélykert utca	1000	Gerincvezeték	739318,66	109922,71	739432,65	110039,08	lvóvíz	ac	100	163,14	nyíltvíztartás	sávós	normál	II.	1975
A_V_G_ac_100_5173	Algyő	Kastélykert utca	1000	Gerincvezeték	739485,81	110090,10	739679,96	110229,09	lvóvíz	ac	100	238,79	nyíltvíztartás	sávós	normál	II.	1975
A_V_G_ac_100_5174	Algyő	Kastélykert utca	1000	Gerincvezeték	739682,09	110217,34	739494,60	110073,27	lvóvíz	ac	100	236,48	nyíltvíztartás	sávós	normál	II.	1975
A_V_G_ac_100_5175	Algyő	Kastélykert utca	1000	Gerincvezeték	739825,97	110330,73	739719,37	110247,46	lvóvíz	ac	100	135,27	nyíltvíztartás	sávós	normál	II.	1975
A_V_G_ac_100_5176	Algyő	Kastélykert utca	1000 1012	Gerincvezeték	739819,19	110371,06	739697,28	110244,37	lvóvíz	ac	100	183,53	nyíltvíztartás	sávós	normál	II.	1975
A_V_G_ac_100_5177	Algyő	Kastélykert utca	623 1000	Gerincvezeték	739853,55	110385,83	739903,48	110503,58	lvóvíz	ac	100	180,91	nyíltvíztartás	sávós	normál	II.	1975
A_V_G_ac_100_5178	Algyő	Kastélykert utca	623	Gerincvezeték	739893,43	110524,29	739790,42	110667,83	lvóvíz	ac	100	177,50	nyíltvíztartás	sávós	normál	II.	1975
A_V_G_ac_100_5179	Algyő	Kastélykert utca	623	Gerincvezeték	739875,50	110586,10	739958,89	110429,70	lvóvíz	ac	100	177,74	nyíltvíztartás	sávós	normál	II.	1975
A_V_G_ac_100_5180	Algyő	Kastélykert utca	623	Gerincvezeték	739784,12	110705,09	739866,70	110598,09	lvóvíz	ac	100	135,39	nyíltvíztartás	sávós	normál	II.	1975
A_V_G_ac_100_5181	Algyő	Kastélykert utca	623	Gerincvezeték	739747,69	110707,10	739695,11	110796,44	lvóvíz	ac	100	103,67	nyíltvíztartás	sávós	normál	II.	1975
A_V_G_ac_100_5182	Algyő	Kastélykert utca	623	Gerincvezeték	739766,33	110727,17	739672,02	110877,23	lvóvíz	ac	100	177,72	nyíltvíztartás	sávós	normál	II.	1975

**Algyő Ivóvíz-ellátási rendszer
UTCALELTÁR-gerincvezetékek
2017. október20. (fordulónap)**

Objektum azonosító	Település	Utca	HRSZ	Megnevezés	Kezdőpont EOV koordináta Y	Kezdőpont EOV koordináta X	Végpont EOV koordináta Y	Végpont EOV koordináta X	Ágazat	Cső anyag	Néve ges átmé rő	Hossz (m)	Víztelenítés módja	Út helyre állítás	Feketési mélység	rajm szám	üzembe helyezés éve
A_V_G_ac_100_5183	Algyő	Kastélykert utca	623 640	Gerincvezeték	739657,52	110856,84	739585,76	111016,87	Ivóvíz	ac	100	176,36	nyíltvíztartás	sávós	normál	II.	1975
A_V_G_ac_100_5184	Algyő	Kastélykert utca	258 623	Gerincvezeték	739642,99	110943,00	739577,85	111062,06	Ivóvíz	ac	100	135,79	nyíltvíztartás	sávós	normál	II.	1975
A_V_G_ac_100_5185	Algyő	Vadvirág utca	556	Gerincvezeték	739397,74	111066,54	739413,45	111075,95	Ivóvíz	ac	100	18,33	nyíltvíztartás	sávós	normál	II.	1975
A_V_G_ac_100_5186	Algyő	Vadvirág utca	556	Gerincvezeték	739413,45	111075,95	739428,66	111084,56	Ivóvíz	ac	100	17,48	nyíltvíztartás	sávós	normál	II.	1975
A_V_G_ac_100_5187	Algyő	Kerekes utca	486 501 556	Gerincvezeték	739413,45	111075,95	739375,90	111166,43	Ivóvíz	ac	100	97,96	nyíltvíztartás	sávós	normál	II.	1975
A_V_G_ac_100_5188	Algyő	Kócsag utca	486	Gerincvezeték	739366,73	111161,26	739375,90	111166,43	Ivóvíz	ac	100	10,53	nyíltvíztartás	sávós	normál	II.	1975
A_V_G_ac_100_5189	Algyő	Kócsag utca	486	Gerincvezeték	739375,90	111166,43	739390,67	111178,09	Ivóvíz	ac	100	18,82	nyíltvíztartás	sávós	normál	II.	1975
A_V_G_ac_100_5190	Algyő	Ladik utca	275	Gerincvezeték	739105,94	111436,22	739129,41	111452,10	Ivóvíz	ac	100	28,34	nyíltvíztartás	sávós	normál	II.	1975
A_V_G_ac_100_5191	Algyő	Vásárhelyi utca	258	Gerincvezeték	739480,66	111234,34	739491,52	111215,09	Ivóvíz	ac	100	22,10	nyíltvíztartás	sávós	normál	II.	1975
A_V_G_ac_100_5192	Algyő	Nyírfa utca	258 116	Gerincvezeték	739480,66	111234,34	739568,45	111286,81	Ivóvíz	ac	100	102,28	nyíltvíztartás	sávós	normál	II.	1975
A_V_G_ac_100_5193	Algyő	Nyírfa utca	116 102 100/1	Gerincvezeték	739600,53	111236,48	739568,45	111286,81	Ivóvíz	ac	100	59,68	nyíltvíztartás	sávós	normál	II.	1975
A_V_G_ac_100_5194	Algyő	Vásárhelyi utca	258	Gerincvezeték	739466,03	111257,29	739480,66	111234,34	Ivóvíz	ac	100	27,22	nyíltvíztartás	sávós	normál	II.	1975
A_V_G_ac_100_5195	Algyő	Sövény utca	817	Gerincvezeték	739244,17	110645,51	739287,39	110663,09	Ivóvíz	ac	100	46,67	nyíltvíztartás	sávós	normál	II.	1975
A_V_G_ac_100_5196	Algyő	Hóvirág utca	622	Gerincvezeték	739181,18	110840,12	739162,91	110832,23	Ivóvíz	ac	100	19,90	nyíltvíztartás	sávós	normál	II.	1975
A_V_G_ac_100_5197	Algyő	Vadvirág utca	556	Gerincvezeték	739141,74	110907,10	739136,79	110903,44	Ivóvíz	ac	100	6,16	nyíltvíztartás	sávós	normál	II.	1975
A_V_G_ac_100_5198	Algyő	Kikelet utca	556 566 622	Gerincvezeték	739141,74	110907,10	739176,29	110849,42	Ivóvíz	ac	100	67,38	nyíltvíztartás	sávós	normál	II.	1975
A_V_G_ac_100_5199	Algyő	Vadvirág utca	556	Gerincvezeték	739151,44	110914,25	739141,74	110907,10	Ivóvíz	ac	100	12,05	nyíltvíztartás	sávós	normál	II.	1975
A_V_G_ac_100_5200	Algyő	Téglás utca	419/1	Gerincvezeték	738901,40	110811,65	738917,60	110805,63	Ivóvíz	ac	100	17,28	nyíltvíztartás	sávós	normál	II.	1975
A_V_G_ac_100_5201	Algyő	Téglás utca	419/1	Gerincvezeték	738858,12	110829,64	738901,40	110811,65	Ivóvíz	ac	100	46,87	nyíltvíztartás	sávós	normál	II.	1975
A_V_G_ac_100_5202	Algyő	Kőfal utca	414/1	Gerincvezeték	738954,30	110867,96	738944,80	110878,81	Ivóvíz	ac	100	14,42	nyíltvíztartás	sávós	normál	II.	1975
A_V_G_ac_100_5203	Algyő	Kócsag utca	419/1 432 414/1	Gerincvezeték	738944,80	110878,81	738901,40	110811,65	Ivóvíz	ac	100	80,39	nyíltvíztartás	sávós	normál	II.	1975
A_V_G_ac_100_5204	Algyő	Kőfal utca	414/1	Gerincvezeték	738944,80	110878,81	738933,74	110892,55	Ivóvíz	ac	100	17,64	nyíltvíztartás	sávós	normál	II.	1975
A_V_G_ac_100_5205	Algyő	Kócsag utca	414/1 486	Gerincvezeték	739326,42	111134,22	738944,80	110878,81	Ivóvíz	ac	100	459,20	nyíltvíztartás	sávós	normál	II.	1976
A_V_G_ac_100_5206	Algyő	Kócsag utca	486	Gerincvezeték	739326,42	111134,22	739366,73	111161,26	Ivóvíz	ac	100	48,54	nyíltvíztartás	sávós	normál	II.	1975
A_V_G_ac_100_5207	Algyő	Kócsag utca	471 470 486	Gerincvezeték	739326,42	111134,22	739263,38	111216,54	Ivóvíz	ac	100	103,69	nyíltvíztartás	sávós	normál	II.	1975
A_V_G_ac_100_5208	Algyő	Kócsag utca	486	Gerincvezeték	739390,67	111178,09	739461,21	111226,87	Ivóvíz	ac	100	85,79	nyíltvíztartás	sávós	normál	II.	1975
A_V_G_ac_100_5209	Algyő	Komp utca	623	Gerincvezeték	739390,67	111178,09	739461,21	111226,87	Ivóvíz	ac	100	20,05	nyíltvíztartás	sávós	normál	II.	1975
A_V_G_ac_100_5210	Algyő	Komp utca	623 68	Gerincvezeték	739663,20	110895,24	739792,57	110972,05	Ivóvíz	ac	100	151,27	nyíltvíztartás	sávós	normál	II.	1975
A_V_G_ac_100_5211	Algyő	Kastélykert utca	623	Gerincvezeték	739642,99	110943,00	739663,20	110895,24	Ivóvíz	ac	100	51,86	nyíltvíztartás	sávós	normál	II.	1975
A_V_G_ac_100_5212	Algyő	Kőfal utca	419/1 414/1 622	Gerincvezeték	738999,57	110770,47	739007,02	110807,75	Ivóvíz	ac	100	43,30	nyíltvíztartás	sávós	normál	II.	1975
A_V_G_ac_100_5213	Algyő	Kőfal utca	414/1 556	Gerincvezeték	739007,02	110807,75	739037,36	110830,91	Ivóvíz	ac	100	38,17	nyíltvíztartás	sávós	normál	II.	1975
A_V_G_ac_100_5214	Algyő	Kőfal utca	414/1	Gerincvezeték	739007,02	110807,75	738954,30	110867,96	Ivóvíz	ac	100	82,05	nyíltvíztartás	sávós	normál	II.	1975
A_V_G_ac_100_5215	Algyő	Kőfal utca	414/1	Gerincvezeték	738933,74	110892,55	738887,46	110952,16	Ivóvíz	ac	100	75,50	nyíltvíztartás	sávós	normál	II.	1975
A_V_G_ac_100_5216	Algyő	Kőfal utca	418 414/1	Gerincvezeték	738887,46	110952,16	738873,92	110942,00	Ivóvíz	ac	100	16,93	nyíltvíztartás	sávós	normál	II.	1975
A_V_G_ac_100_5217	Algyő	Kőfal utca	414/1 365	Gerincvezeték	738887,46	110952,16	738836,93	111034,05	Ivóvíz	ac	100	104,43	nyíltvíztartás	sávós	normál	II.	1975
A_V_G_ac_100_5218	Algyő	Kőfal utca	414/1 471	Gerincvezeték	738909,32	110966,49	738887,46	110952,16	Ivóvíz	ac	100	26,15	nyíltvíztartás	sávós	normál	II.	1975
A_V_G_ac_100_5219	Algyő	Téglás utca	912	Gerincvezeték	739359,04	110228,63	739339,56	110261,72	Ivóvíz	ac	100	38,40	nyíltvíztartás	sávós	normál	II.	1975
A_V_G_ac_100_5220	Algyő	Lőrinc utca	912 988	Gerincvezeték	739339,82	110261,87	739593,03	110392,08	Ivóvíz	ac	100	284,87	nyíltvíztartás	sávós	normál	II.	1975
A_V_G_ac_100_5221	Algyő	Lőrinc utca	988	Gerincvezeték	739609,47	110399,82	739774,62	110469,32	Ivóvíz	ac	100	179,89	nyíltvíztartás	sávós	normál	II.	1975
A_V_G_ac_100_5222	Algyő	Lőrinc utca	988 1012	Gerincvezeték	739774,62	110469,32	739787,36	110448,44	Ivóvíz	ac	100	24,46	nyíltvíztartás	sávós	normál	II.	1975

**Algyő Ivóvíz-ellátási rendszer
UTCALELTÁR-gerincvezeték
2017. október20. (fordulónap)**

Objektum azonosító	Település	Utca	HRSZ	Megnevezés	Kezdőpont EOV koordináta Y	Kezdőpont EOV koordináta X	Végpont EOV koordináta Y	Végpont EOV koordináta X	Ágazat	Cső anyag	Néve ges átmé rő	Hossz (m)	Víztelenítés módja	Úthelyre állítás	Feketetési mélység	rajzminőségi osztály	Üzembe helyezés éve
A_V_G_ac_100_5223	Algyő	Lőrinc utca	966 988	Gerincvezeték	739774,62	110469,32	739760,10	110492,83	Ivóvíz	ac	100	27,63	nyíltvíztartás	sávós	normál	II.	1975
A_V_G_ac_100_5224	Algyő	Kastélykert utca	623	Gerincvezeték	739903,48	110503,58	739895,51	110520,38	Ivóvíz	ac	100	18,59	nyíltvíztartás	sávós	normál	II.	1975
A_V_G_ac_100_5225	Algyő	Lőrinc utca	988 623	Gerincvezeték	739895,51	110520,38	739774,62	110469,32	Ivóvíz	ac	100	131,46	nyíltvíztartás	sávós	normál	II.	1975
A_V_G_ac_100_5226	Algyő	Kastélykert utca	623	Gerincvezeték	739895,51	110520,38	739893,43	110524,29	Ivóvíz	ac	100	4,43	nyíltvíztartás	sávós	normál	II.	1975
A_V_G_ac_100_5227	Algyő	Sövény utca	817	Gerincvezeték	739186,02	110620,34	739244,17	110645,51	Ivóvíz	ac	100	63,43	nyíltvíztartás	sávós	normál	II.	1975
A_V_G_ac_100_5228	Algyő	Sövény utca	817	Gerincvezeték	739287,39	110663,09	739320,45	110678,26	Ivóvíz	ac	100	36,43	nyíltvíztartás	sávós	normál	II.	1975
A_V_G_ac_100_5229	Algyő	Sövény utca	817	Gerincvezeték	739338,44	110685,80	739483,19	110750,35	Ivóvíz	ac	100	158,57	nyíltvíztartás	sávós	normál	II.	1975
A_V_G_ac_100_5230	Algyő	Sövény utca	817	Gerincvezeték	739506,18	110760,43	739522,32	110767,61	Ivóvíz	ac	100	17,66	nyíltvíztartás	sávós	normál	II.	1975
A_V_G_ac_100_5231	Algyő	Vadvirág utca	556	Gerincvezeték	739341,08	111035,42	739313,94	111020,18	Ivóvíz	ac	100	31,13	nyíltvíztartás	sávós	normál	II.	1975
A_V_G_ac_100_5232	Algyő	Nyírfa utca	116	Gerincvezeték	739576,58	111291,32	739568,45	111286,81	Ivóvíz	ac	100	9,30	nyíltvíztartás	sávós	normál	II.	1975
A_V_G_ac_100_5233	Algyő	Nyírfa utca	116 137	Gerincvezeték	739576,58	111291,32	739671,85	111348,29	Ivóvíz	ac	100	111,04	nyíltvíztartás	sávós	normál	II.	1975
A_V_G_ac_100_5234	Algyő	Nyírfa utca	198 116	Gerincvezeték	739561,88	111318,98	739576,58	111291,32	Ivóvíz	ac	100	31,32	nyíltvíztartás	sávós	normál	II.	1975
A_V_G_ac_100_5235	Algyő	Kerekes utca	650	Gerincvezeték	739530,17	110794,21	739511,22	110838,01	Ivóvíz	ac	100	47,72	nyíltvíztartás	sávós	normál	II.	1975
A_V_G_ac_100_5236	Algyő	Kerekes utca	622 650	Gerincvezeték	739511,22	110838,01	739386,60	110931,58	Ivóvíz	ac	100	212,40	nyíltvíztartás	sávós	normál	II.	1975
A_V_G_ac_100_5237	Algyő	Piac tér	649 650	Gerincvezeték	739514,65	110952,38	739511,22	110838,01	Ivóvíz	ac	100	149,96	nyíltvíztartás	sávós	normál	II.	1975
A_V_G_ac_100_5238	Algyő	Radnai utca	258 238 198	Gerincvezeték	739285,51	111573,63	739395,62	111610,53	Ivóvíz	ac	100	134,42	nyíltvíztartás	sávós	normál	II.	1975
A_V_G_ac_100_5239	Algyő	Berek utca	137	Gerincvezeték	739483,78	111675,25	739469,33	111700,46	Ivóvíz	ac	100	29,06	nyíltvíztartás	sávós	normál	II.	1975
A_V_G_ac_100_5240	Algyő	Sövény utca	817	Gerincvezeték	739320,45	110678,26	739338,44	110685,80	Ivóvíz	ac	100	19,51	nyíltvíztartás	sávós	normál	II.	1975
A_V_G_ac_100_5241	Algyő	Hóvirág utca	622	Gerincvezeték	739233,26	110863,63	739247,66	110869,45	Ivóvíz	ac	100	15,53	nyíltvíztartás	sávós	normál	II.	1975
A_V_G_ac_100_5242	Algyő	Téglás utca	912	Gerincvezeték	739387,55	110182,15	739402,43	110156,56	Ivóvíz	ac	100	29,60	nyíltvíztartás	sávós	normál	II.	1975
A_V_G_ac_100_5243	Algyő	Szamóca utca	1182	Gerincvezeték	739895,45	110174,18	739868,29	110239,94	Ivóvíz	ac	100	71,18	nyíltvíztartás	sávós	normál	II.	1975
A_V_G_ac_100_5244	Algyő	Szamóca utca	1013	Gerincvezeték	739839,85	110319,08	739852,41	110282,94	Ivóvíz	ac	100	38,27	nyíltvíztartás	sávós	normál	II.	1975
A_V_G_ac_100_5245	Algyő	Szamóca utca	1000 1013	Gerincvezeték	739833,27	110335,68	739825,97	110330,73	Ivóvíz	ac	100	8,82	nyíltvíztartás	sávós	normál	II.	1975
A_V_G_ac_100_5246	Algyő	Szamóca utca	1012	Gerincvezeték	739821,50	110372,26	739787,36	110448,44	Ivóvíz	ac	100	86,28	nyíltvíztartás	sávós	normál	II.	1975
A_V_G_ac_100_5247	Algyő	Szamóca utca	1012 1000	Gerincvezeték	739853,55	110385,83	739821,50	110372,26	Ivóvíz	ac	100	34,80	nyíltvíztartás	sávós	normál	II.	1975
A_V_G_ac_100_5248	Algyő	Szamóca utca	966	Gerincvezeték	739689,57	110587,81	739760,10	110492,83	Ivóvíz	ac	100	118,63	nyíltvíztartás	sávós	normál	II.	1975
A_V_G_ac_100_5249	Algyő	Külterület	01768	Gerincvezeték	739216,15	109611,04	739131,99	109707,37	Ivóvíz	ac	100	127,92	nyíltvíztartás	sávós	normál	II.	1975
A_V_G_ac_100_5250	Algyő	Szeder utca	1545	Gerincvezeték	739187,65	109658,28	739355,20	109800,88	Ivóvíz	ac	100	220,04	nyíltvíztartás	sávós	normál	II.	1975
A_V_G_ac_100_5251	Algyő	Szeder utca	1545 1436	Gerincvezeték	739371,71	109814,85	739527,54	109945,49	Ivóvíz	ac	100	203,72	nyíltvíztartás	sávós	normál	II.	1975
A_V_G_ac_100_5252	Algyő	Téglás utca	1436	Gerincvezeték	739527,54	109945,49	739531,72	109937,81	Ivóvíz	ac	100	8,74	nyíltvíztartás	sávós	normál	II.	1975
A_V_G_ac_100_5253	Algyő	Téglás utca	1436	Gerincvezeték	739527,54	109945,49	739523,48	109951,99	Ivóvíz	ac	100	7,66	nyíltvíztartás	sávós	normál	II.	1975
A_V_G_ac_100_5254	Algyő	Boróka utca	1242	Gerincvezeték	739748,87	109849,85	739736,14	109866,77	Ivóvíz	ac	100	21,17	nyíltvíztartás	sávós	normál	II.	1975
A_V_G_ac_100_5255	Algyő	Boróka utca	1242	Gerincvezeték	739736,14	109866,77	739727,91	109877,68	Ivóvíz	ac	100	13,67	nyíltvíztartás	sávós	normál	II.	1975
A_V_G_ac_100_5256	Algyő	Tüskevár utca	1277	Gerincvezeték	739881,33	109924,66	739933,47	109948,65	Ivóvíz	ac	100	59,02	nyíltvíztartás	sávós	normál	II.	1975
A_V_G_ac_100_5257	Algyő	Tüskevár utca	1277	Gerincvezeték	739959,03	109956,42	739991,36	110015,90	Ivóvíz	ac	100	81,20	nyíltvíztartás	sávós	normál	II.	1975
A_V_G_ac_100_5258	Algyő	Tüskevár utca	1274 1277 1277	Gerincvezeték	739991,36	110015,90	739958,13	109956,01	Ivóvíz	ac	100	117,95	nyíltvíztartás	sávós	normál	II.	1975
A_V_G_ac_100_5259	Algyő	Tüskevár utca	1277	Gerincvezeték	739978,00	110163,61	739991,36	110015,90	Ivóvíz	ac	100	148,51	nyíltvíztartás	sávós	normál	II.	1975
A_V_G_ac_100_5260	Algyő	Tüskevár utca	1277	Gerincvezeték	739970,18	110268,32	739969,95	110221,79	Ivóvíz	ac	100	46,54	nyíltvíztartás	sávós	normál	II.	1975
A_V_G_ac_100_5261	Algyő	Tüskevár utca	623 2	Gerincvezeték	739976,83	110317,24	739958,89	110429,70	Ivóvíz	ac	100	118,38	nyíltvíztartás	sávós	normál	II.	1975
A_V_G_ac_100_5262	Algyő	Tüzér utca	622	Gerincvezeték	739316,89	110899,87	739326,87	110904,72	Ivóvíz	ac	100	11,10	nyíltvíztartás	sávós	normál	II.	1975

**Algyő Ivóvíz-ellátási rendszer
UTCALELTÁR-gerincvezeték
2017. október20. (fordulónap)**

Objektum azonosító	Település	Utca	HRSZ	Megnevezés	Kezdőpont EOV koordináta Y	Kezdőpont EOV koordináta X	Végpont EOV koordináta Y	Végpont EOV koordináta X	Ágazat	Cső anyag	Névle ges átmé rő	Hossz (m)	Víztelenítés módja	Úthelyre állítás	Feketerési mélység	Talajminőségi osztály	Üzembe helyezés éve
A_V_G_ac_100_5263	Algyő	Szőlő utca	419/1 807 852	Gerincvezeték	739150,71	110505,10	739530,11	110612,09	Ivóvíz	ac	100	408,54	nyíltvíztartás	sávós	normál	II.	1975
A_V_G_ac_100_5264	Algyő	Szüret utca	198	Gerincvezeték	739395,62	111610,53	739466,20	111486,81	Ivóvíz	ac	100	142,44	nyíltvíztartás	sávós	normál	II.	1975
A_V_G_ac_100_5265	Algyő	Szüret utca	136	Gerincvezeték	739235,69	111765,09	739369,55	111831,24	Ivóvíz	ac	100	149,31	nyíltvíztartás	sávós	normál	II.	1976
A_V_G_ac_100_5266	Algyő	Téglás utca	1436	Gerincvezeték	739624,72	109783,94	739640,90	109757,15	Ivóvíz	ac	100	31,30	nyíltvíztartás	sávós	normál	II.	1975
A_V_G_ac_100_5267	Algyő	Téglás utca	1436	Gerincvezeték	739531,72	109937,81	739556,28	109895,00	Ivóvíz	ac	100	49,39	nyíltvíztartás	sávós	normál	II.	1975
A_V_G_ac_100_5268	Algyő	Téglás utca	1436	Gerincvezeték	739523,48	109951,99	739502,66	109986,87	Ivóvíz	ac	100	40,62	nyíltvíztartás	sávós	normál	II.	1975
A_V_G_ac_100_5269	Algyő	Téglás utca	1000	Gerincvezeték	739432,65	110039,08	739457,24	110069,71	Ivóvíz	ac	100	43,02	nyíltvíztartás	sávós	normál	II.	1975
A_V_G_ac_100_5270	Algyő	Téglás utca	1000	Gerincvezeték	739457,24	110069,71	739485,81	110090,10	Ivóvíz	ac	100	35,10	nyíltvíztartás	sávós	normál	II.	1975
A_V_G_ac_100_5271	Algyő	Téglás utca	1000	Gerincvezeték	739494,60	110073,27	739452,27	110035,28	Ivóvíz	ac	100	57,13	nyíltvíztartás	sávós	normál	II.	1975
A_V_G_ac_100_5272	Algyő	Téglás utca	912 1000	Gerincvezeték	739402,43	110156,56	739457,24	110069,71	Ivóvíz	ac	100	102,79	nyíltvíztartás	sávós	normál	II.	1975
A_V_G_ac_100_5273	Algyő	Téglás utca	912	Gerincvezeték	739359,04	110228,63	739387,55	110182,15	Ivóvíz	ac	100	54,53	nyíltvíztartás	sávós	normál	II.	1975
A_V_G_ac_100_5274	Algyő	Téglás utca	911 912	Gerincvezeték	739339,82	110261,87	739267,35	110415,11	Ivóvíz	ac	100	184,64	nyíltvíztartás	sávós	normál	II.	1975
A_V_G_ac_100_5275	Algyő	Téglás utca	419/1 912 911	Gerincvezeték	739235,74	110424,18	739253,77	110435,05	Ivóvíz	ac	100	22,27	nyíltvíztartás	sávós	normál	II.	1975
A_V_G_ac_100_5276	Algyő	Téglás utca	419/1	Gerincvezeték	739025,99	110732,39	739150,71	110505,10	Ivóvíz	ac	100	260,99	nyíltvíztartás	sávós	normál	II.	1975
A_V_G_ac_100_5277	Algyő	Téglás utca	419/1	Gerincvezeték	738900,92	110799,10	739140,59	110499,82	Ivóvíz	ac	100	402,39	nyíltvíztartás	sávós	normál	II.	1975
A_V_G_ac_100_5278	Algyő	Téglás utca	419/1	Gerincvezeték	738917,60	110805,63	738999,57	110770,47	Ivóvíz	ac	100	89,20	nyíltvíztartás	sávós	normál	II.	1975
A_V_G_ac_100_5279	Algyő	Téglás utca	01737/1 419/2 419/1	Gerincvezeték	738706,73	110863,44	738770,57	110843,08	Ivóvíz	ac	100	67,03	nyíltvíztartás	sávós	normál	II.	1975
A_V_G_ac_100_5280	Algyő	Vadvirág utca	556	Gerincvezeték	739136,79	110903,44	739037,36	110830,91	Ivóvíz	ac	100	123,27	nyíltvíztartás	sávós	normál	II.	1975
A_V_G_ac_100_5281	Algyő	Vadvirág utca	556	Gerincvezeték	739234,27	110973,35	739151,44	110914,25	Ivóvíz	ac	100	101,79	nyíltvíztartás	sávós	normál	II.	1975
A_V_G_ac_100_5282	Algyő	Vadvirág utca	556	Gerincvezeték	739262,58	110991,92	739313,94	111020,18	Ivóvíz	ac	100	58,64	nyíltvíztartás	sávós	normál	II.	1975
A_V_G_ac_100_5283	Algyő	Vadvirág utca	556	Gerincvezeték	739341,08	111035,42	739397,74	111066,54	Ivóvíz	ac	100	64,65	nyíltvíztartás	sávós	normál	II.	1976
A_V_G_ac_100_5284	Algyő	Vadvirág utca	556 258	Gerincvezeték	739428,66	111084,56	739516,77	111133,99	Ivóvíz	ac	100	101,04	nyíltvíztartás	sávós	normál	II.	1975
A_V_G_ac_100_5285	Algyő	Vásárhelyi utca	258	Gerincvezeték	739491,52	111215,09	739577,85	111062,06	Ivóvíz	ac	100	175,72	nyíltvíztartás	sávós	normál	II.	1975
A_V_G_ac_100_5286	Algyő	Vásárhelyi utca	258	Gerincvezeték	739466,03	111257,29	739397,26	111377,37	Ivóvíz	ac	100	138,38	nyíltvíztartás	sávós	normál	II.	1976
A_V_G_ac_100_5287	Algyő	Vásárhelyi utca	258	Gerincvezeték	739298,45	111553,15	739364,20	111435,95	Ivóvíz	ac	100	134,40	nyíltvíztartás	sávós	normál	II.	1976
A_V_G_ac_100_5288	Algyő	Vásárhelyi utca	136	Gerincvezeték	739235,69	111765,09	739191,32	111743,31	Ivóvíz	ac	100	49,43	nyíltvíztartás	sávós	normál	II.	1976
A_V_G_KMPVC_100_5501	Algyő	Csángó utca	365	Gerincvezeték	738995,21	111132,73	738994,53	111141,31	Ivóvíz	KMPVC	100	9,51	nyíltvíztartás	sávós	normál	II.	1986
A_V_G_ac_150_5290	Algyő	Téglás utca	912 1000	Gerincvezeték	739447,47	110065,19	739254,29	110393,06	Ivóvíz	ac	150	380,63	nyíltvíztartás	sávós	normál	II.	1975
A_V_G_ac_150_5291	Algyő	Téglás utca	419/1	Gerincvezeték	739163,02	110487,71	739235,74	110424,18	Ivóvíz	ac	150	97,18	nyíltvíztartás	sávós	normál	II.	1975
A_V_G_ac_150_5292	Algyő	Téglás utca	795 419/1	Gerincvezeték	739140,59	110499,82	739129,13	110495,00	Ivóvíz	ac	150	12,43	nyíltvíztartás	sávós	normál	II.	1975
A_V_G_ac_150_5293	Algyő	Bartók Béla utca	1771/3	Gerincvezeték	738966,87	110240,71	738945,91	110295,76	Ivóvíz	ac	150	58,91	nyíltvíztartás	sávós	normál	II.	1975
A_V_G_ac_150_5294	Algyő	Bartók Béla utca	1000 1737 1771/1	Gerincvezeték	739138,62	109772,93	738966,87	110240,71	Ivóvíz	ac	150	496,23	nyíltvíztartás	sávós	normál	II.	1975
A_V_G_ac_150_5295	Algyő	Téglás utca	419/1 912	Gerincvezeték	739254,29	110393,06	739235,74	110424,18	Ivóvíz	ac	150	36,25	nyíltvíztartás	sávós	normál	II.	1975
A_V_G_ac_150_5296	Algyő	Fazekas utca	1692 795	Gerincvezeték	739129,13	110495,00	739009,60	110449,94	Ivóvíz	ac	150	127,74	nyíltvíztartás	sávós	normál	II.	1975
A_V_G_ac_150_5297	Algyő	Téglás utca	419/1	Gerincvezeték	739163,02	110487,71	739140,59	110499,82	Ivóvíz	ac	150	25,49	nyíltvíztartás	sávós	normál	II.	1975
A_V_G_ac_400_5298	Algyő	Tiszavirág utca	01211/9	Gerincvezeték	738428,92	110778,77	738433,32	110779,39	Ivóvíz	ac	400	12,21	nyíltvíztartás	sávós	mély	II.	1975
A_V_G_ac_400_5299	Algyő	Bartók Béla utca	1771/3	Gerincvezeték	738913,72	110341,62	738777,34	110764,05	Ivóvíz	ac	400	467,85	nyíltvíztartás	sávós	mély	II.	1975
A_V_G_ac_400_5300	Algyő	Külterület	01216	Gerincvezeték	737985,73	111243,14	738055,70	111199,66	Ivóvíz	ac	400	85,10	nyíltvíztartás	sávós	mély	II.	1975
A_V_G_ac_400_5301	Algyő	Külterület	01216	Gerincvezeték	737886,24	111304,95	737985,73	111243,14	Ivóvíz	ac	400	118,65	nyíltvíztartás	sávós	mély	II.	1975
A_V_G_ac_400_5302	Algyő	Külterület	01216	Gerincvezeték	737727,45	111403,62	737885,52	111305,40	Ivóvíz	ac	400	187,13	nyíltvíztartás	sávós	mély	II.	1975

**Algyő Ivóvíz-ellátási rendszer
UTCALELTÁR-gerincvezeték
2017. október20. (fordulónap)**

Objektum azonosító	Település	Utca	HRSZ	Megnevezés	Kezdőpont EOV koordináta Y	Kezdőpont EOV koordinátaX	Végpont EOV koordináta Y	Végpont EOV koordináta X	Ágazat	Cső anyag	Névle ges átmé rő	Hossz (m)	Víztelenítés módja	Úthelyre állítás	Feketési mélység	Talajminőségi osztály	Üzembe helyezés éve
A_V_G_ac_400_5303	Algyő	Külterület	01216	Gerincvezeték	737431,55	111587,47	737726,60	111404,15	Ivóvíz	ac	400	349,76	nyíltvíztartás	sávós	mély	II.	1975
A_V_G_ac_400_5304	Algyő	Külterület	01201/1 01216	Gerincvezeték	737352,92	111608,95	737430,72	111587,99	Ivóvíz	ac	400	85,01	nyíltvíztartás	sávós	mély	II.	1975
A_V_G_ac_400_5305	Algyő	Külterület	01201/2 01201/1	Gerincvezeték	737306,36	111609,28	737350,92	111608,97	Ivóvíz	ac	400	44,56	nyíltvíztartás	sávós	mély	II.	1975
A_V_G_ac_400_5306	Algyő	Külterület	01211/9	Gerincvezeték	738478,93	110848,67	738437,61	110780,06	Ivóvíz	ac	400	80,09	nyíltvíztartás	sávós	mély	II.	1975
A_V_G_ac_400_5307	Algyő	Külterület	01211/9	Gerincvezeték	738479,45	110849,52	738478,93	110848,67	Ivóvíz	ac	400	1,00	nyíltvíztartás	sávós	mély	II.	1975
A_V_G_ac_400_5308	Algyő	Külterület	01739/2 01737/1	Gerincvezeték	738706,73	110863,44	738679,20	110872,92	Ivóvíz	ac	400	29,12	nyíltvíztartás	sávós	mély	II.	1975
A_V_G_ac_400_5309	Algyő	Külterület	01742/10 01737/2 01740/8	Gerincvezeték	738679,20	110872,92	738655,66	110769,90	Ivóvíz	ac	400	105,68	nyíltvíztartás	sávós	mély	II.	1975
A_V_G_ac_400_5310	Algyő	Külterület	01739/1 01739/2	Gerincvezeték	738650,26	110881,40	738679,20	110872,92	Ivóvíz	ac	400	30,15	nyíltvíztartás	sávós	mély	II.	1975
A_V_G_ac_400_5311	Algyő	Külterület	01211/8 1738 01739/1	Gerincvezeték	738575,42	110903,23	738649,35	110881,67	Ivóvíz	ac	400	77,01	nyíltvíztartás	sávós	mély	II.	1975
A_V_G_ac_400_5312	Algyő	Külterület	01211/9 01211/8	Gerincvezeték	738521,29	110918,99	738479,45	110849,52	Ivóvíz	ac	400	81,10	nyíltvíztartás	sávós	mély	II.	1975
A_V_G_ac_400_5313	Algyő	Külterület	01211/8	Gerincvezeték	738521,29	110918,99	738574,46	110903,51	Ivóvíz	ac	400	55,38	nyíltvíztartás	sávós	mély	II.	1975
A_V_G_ac_400_5314	Algyő	Külterület	1216 01211/11 1226 01211/8	Gerincvezeték	738421,93	110978,89	738521,29	110918,99	Ivóvíz	ac	400	116,02	nyíltvíztartás	sávós	mély	II.	1975
A_V_G_ac_400_5315	Algyő	Külterület	01216	Gerincvezeték	738421,93	110978,89	738055,70	111199,66	Ivóvíz	ac	400	427,66	nyíltvíztartás	sávós	mély	II.	1975
A_V_G_ac_400_5316	Algyő	Tiszavirág utca	01742/10 01742/9 01737/2 01737/9 1771/74 1771/38	Gerincvezeték	738742,85	110757,42	738655,66	110769,90	Ivóvíz	ac	400	89,80	nyíltvíztartás	sávós	mély	II.	1975
A_V_G_ac_400_5317	Algyő	Tiszavirág utca	1771/38 1771/3	Gerincvezeték	738757,46	110760,86	738743,82	110757,64	Ivóvíz	ac	400	14,02	nyíltvíztartás	sávós	mély	II.	1975
A_V_G_ac_80_5001	Algyő	Sövény utca	682 817	Gerincvezeték	739402,01	110713,48	739393,87	110733,19	Ivóvíz	ac	80	21,32	nyíltvíztartás	sávós	normál	II.	1975
A_V_G_ac_80_5002	Algyő	Süli András utca	912 1073	Gerincvezeték	739388,57	110180,43	739617,54	110326,21	Ivóvíz	ac	80	271,64	nyíltvíztartás	sávós	normál	II.	1975
A_V_G_ac_80_5003	Algyő	Kastélykert utca	1000 1436	Gerincvezeték	739457,24	110069,71	739470,62	110042,90	Ivóvíz	ac	80	29,96	nyíltvíztartás	sávós	normál	II.	1975
A_V_G_ac_80_5004	Algyő	Téglás utca	1436	Gerincvezeték	739531,72	109937,81	739523,48	109951,99	Ivóvíz	ac	80	16,41	nyíltvíztartás	sávós	normál	II.	1975
A_V_G_ac_80_5005	Algyő	Béres utca	1073 1048	Gerincvezeték	739617,54	110326,21	739632,44	110338,94	Ivóvíz	ac	80	19,60	nyíltvíztartás	sávós	normál	II.	1977
A_V_G_ac_80_5006	Algyő	Téglás utca	1436	Gerincvezeték	739616,74	109797,15	739618,34	109793,39	Ivóvíz	ac	80	4,09	nyíltvíztartás	sávós	normál	II.	1975
A_V_G_ac_80_5007	Algyő	Boróka utca	1436	Gerincvezeték	739671,33	109706,39	739653,77	109734,35	Ivóvíz	ac	80	33,02	nyíltvíztartás	sávós	normál	II.	1977
A_V_G_ac_80_5008	Algyő	Kerekes utca	602	Gerincvezeték	739424,38	111038,51	739415,57	111059,54	Ivóvíz	ac	80	22,80	nyíltvíztartás	sávós	normál	II.	1975
A_V_G_ac_80_5009	Algyő	Hóvirág utca	622 623	Gerincvezeték	739581,10	111025,24	739496,32	110973,48	Ivóvíz	ac	100	141,10	nyíltvíztartás	sávós	normál	II.	1975
A_V_G_ac_80_5010	Algyő	Kerekes utca	602	Gerincvezeték	739434,39	111014,88	739424,94	111037,33	Ivóvíz	ac	80	24,37	nyíltvíztartás	sávós	normál	II.	1975
A_V_G_ac_80_5011	Algyő	Kerekes utca	556 602	Gerincvezeték	739409,58	111074,07	739415,57	111059,54	Ivóvíz	ac	80	15,72	nyíltvíztartás	sávós	normál	II.	1975
A_V_G_ac_80_5012	Algyő	Téglás utca	1436	Gerincvezeték	739844,36	109432,75	739671,33	109706,39	Ivóvíz	ac	80	323,80	nyíltvíztartás	sávós	normál	II.	1975
A_V_G_ac_80_5013	Algyő	Téglás utca	1471 1437 1436	Gerincvezeték	739530,44	109653,24	739640,90	109757,15	Ivóvíz	ac	80	173,79	nyíltvíztartás	sávós	normál	II.	1975
A_V_G_ac_80_5014	Algyő	Téglás utca	1436 1499	Gerincvezeték	739580,28	109811,76	739600,22	109823,90	Ivóvíz	ac	80	23,39	nyíltvíztartás	sávós	normál	II.	1975
A_V_G_ac_80_5015	Algyő	Téglás utca	1436	Gerincvezeték	739470,62	110042,90	739487,99	110012,02	Ivóvíz	ac	80	35,43	nyíltvíztartás	sávós	normál	II.	1975
A_V_G_ac_80_5016	Algyő	Kastélykert utca	623	Gerincvezeték	739951,53	110428,28	739957,94	110431,57	Ivóvíz	ac	80	7,21	nyíltvíztartás	sávós	normál	II.	1975
A_V_G_ac_80_5017	Algyő	Tüzér utca	817 835	Gerincvezeték	739438,02	110631,94	739402,01	110713,48	Ivóvíz	ac	80	89,28	nyíltvíztartás	sávós	normál	II.	1975
A_V_G_ac_80_5018	Algyő	Tüzér utca	622 682	Gerincvezeték	739393,87	110733,19	739320,41	110901,43	Ivóvíz	ac	80	183,72	nyíltvíztartás	sávós	normál	II.	1975
A_V_G_ac_80_5019	Algyő	Szőlő utca	835 807	Gerincvezeték	739448,81	110609,67	739438,02	110631,94	Ivóvíz	ac	80	24,75	nyíltvíztartás	sávós	normál	II.	1975
A_V_G_ac_80_5020	Algyő	Téglás utca	1436	Gerincvezeték	739600,22	109823,90	739616,74	109797,15	Ivóvíz	ac	80	31,45	nyíltvíztartás	sávós	normál	II.	1975
A_V_G_ac_80_5021	Algyő	Téglás utca	1436	Gerincvezeték	739573,59	109868,82	739600,22	109823,90	Ivóvíz	ac	80	52,25	nyíltvíztartás	sávós	normál	II.	1975
A_V_G_ac_80_5022	Algyő	Téglás utca	1436	Gerincvezeték	739531,72	109937,81	739562,61	109886,75	Ivóvíz	ac	80	59,79	nyíltvíztartás	sávós	normál	II.	1975
A_V_G_ac_80_5023	Algyő	Téglás utca	1436	Gerincvezeték	739523,48	109951,99	739487,99	110012,02	Ivóvíz	ac	80	69,74	nyíltvíztartás	sávós	normál	II.	1975

**Algyő ivóvíz-ellátási rendszer
UTCALELTÁR-gerincvezeték
2017. október20. (fordulónap)**

Objektum azonosító	Település	Utca	HRSZ	Megnevezés	Kezdőpont EOV koordináta Y	Kezdőpont EOV koordinátaX	Végpont EOV koordináta Y	Végpont EOV koordináta X	Ágazat	Cső anyag	Néve ges átmérő	Hossz (m)	Víztelenítés módja	Úthelyre állítás	Feketési mélység	Talajminőség	Üzemb. helyezés éve
A_V_G_ac_80_5024	Algyő	Aranyhíd utca	1436 1193	Gerincvezeték	739570,45	109891,80	739573,59	109868,82	Ivóvíz	ac	80	30,37	nyíltvíztartás	sávós	normál	II.	1975
A_V_G_ace_50_5319	Algyő	Csónak utca	258 219 198	Gerincvezeték	739369,09	111403,19	739470,72	111468,25	Ivóvíz	ac	50	121,13	nyíltvíztartás	sávós	normál	II.	1975
A_V_G_ace_50_5320	Algyő	Keszeg utca	1924 1923 275 258	Gerincvezeték	739215,15	111656,32	739191,04	111506,32	Ivóvíz	ac	50	210,01	nyíltvíztartás	sávós	normál	II.	1975
A_V_G_ace_50_5321	Algyő	Ladik utca	275	Gerincvezeték	739198,02	111498,63	739191,04	111506,32	Ivóvíz	ac	50	10,39	nyíltvíztartás	sávós	normál	II.	1975
A_V_G_ac_50_5318	Algyő	Patkoló utca	623 32	Gerincvezeték	739844,60	110762,92	739772,16	110719,79	Ivóvíz	ac	50	84,33	nyíltvíztartás	sávós	normál	II.	1975
A_V_G_ace_50_5322	Algyő	Vásárhelyi utca	258	Gerincvezeték	739364,81	111398,28	739369,09	111403,19	Ivóvíz	ac	50	6,51	nyíltvíztartás	sávós	normál	II.	1974
A_V_G_KMPVC_100_5323	Algyő	Kikelet utca	622 718 817 807	Gerincvezeték	739303,35	110561,77	739181,49	110839,39	Ivóvíz	KMPVC	100	303,27	nyíltvíztartás	sávós	normál	II.	1986
A_V_G_KMPVC_100_5324	Algyő	Rodosztó utca	622 703	Gerincvezeték	739311,51	110698,14	739239,46	110866,16	Ivóvíz	KMPVC	100	182,85	nyíltvíztartás	sávós	normál	II.	1986
A_V_G_KMPVC_100_5325	Algyő	Sugár utca	661 817	Gerincvezeték	739424,29	110901,84	739488,55	110752,65	Ivóvíz	KMPVC	100	162,44	nyíltvíztartás	sávós	normál	II.	1986
A_V_G_KMPVC_100_5326	Algyő	Sugár utca	622 661	Gerincvezeték	739407,98	110940,23	739424,22	110901,78	Ivóvíz	KMPVC	100	41,74	nyíltvíztartás	sávós	normál	II.	1986
A_V_G_KMPVC_100_5327	Algyő	Tiszavirág utca	1771/38	Gerincvezeték	738772,39	110423,13	738765,59	110441,44	Ivóvíz	KMPVC	100	19,53	nyíltvíztartás	sávós	normál	II.	1986
A_V_G_KMPVC_100_5328	Algyő	Tiszavirág utca	1771/38	Gerincvezeték	738765,59	110441,44	738689,01	110655,81	Ivóvíz	KMPVC	100	227,66	nyíltvíztartás	sávós	normál	II.	1986
A_V_G_KMPVC_80_5329	Algyő	Sirály utca	1771/64	Gerincvezeték	738693,54	110257,18	738719,95	110404,49	Ivóvíz	KMPVC	80	153,82	nyíltvíztartás	sávós	normál	II.	1985
A_V_G_KMPVC_80_5330	Algyő	Sirály utca	1771/48	Gerincvezeték	738719,95	110404,49	738772,39	110423,13	Ivóvíz	KMPVC	80	55,65	nyíltvíztartás	sávós	normál	II.	1985
A_V_G_KMPVC_100_5334	Algyő	Búvár utca	1736/11 1736/10	Gerincvezeték	739025,17	110260,80	739077,01	110269,05	Ivóvíz	KMPVC	100	54,96	nyíltvíztartás	sávós	normál	II.	1986
A_V_G_KMPVC_100_5335	Algyő	Bartók Béla utca	1771/3 1736/11	Gerincvezeték	739025,17	110260,80	738966,87	110240,71	Ivóvíz	KMPVC	100	61,66	nyíltvíztartás	sávós	normál	II.	1986
A_V_G_KMPVC_100_5336	Algyő	Boróka utca	1242	Gerincvezeték	739812,40	109777,70	739773,14	109814,73	Ivóvíz	KMPVC	100	60,06	nyíltvíztartás	sávós	normál	II.	1986
A_V_G_KPE_110_5337	Algyő	Komp utca	68 68	Gerincvezeték	739817,87	110980,15	739792,57	110972,05	Ivóvíz	KPE	110	26,57	nyíltvíztartás	sávós	normál	II.	2017
A_V_G_KMPVC_100_5338	Algyő	Komp utca	68	Gerincvezeték	739817,87	110980,15	739913,52	111008,86	Ivóvíz	KMPVC	100	99,93	nyíltvíztartás	sávós	normál	II.	1985
A_V_G_KMPVC_100_5339	Algyő	Tüskevár utca	1242 1277	Gerincvezeték	739947,92	109951,36	739773,14	109814,73	Ivóvíz	KMPVC	100	259,26	nyíltvíztartás	sávós	normál	II.	1986
A_V_G_KMPVC_160_5449	Algyő	Sport utca	1771/101 1771/93	Gerincvezeték	738839,53	110271,62	738826,80	110305,46	Ivóvíz	KMPVC	160	36,17	nyíltvíztartás	sávós	normál	II.	1985
A_V_G_KMPVC_160_5450	Algyő	Tiszavirág utca	1771/93	Gerincvezeték	739082,75	109724,62	738947,08	109972,70	Ivóvíz	KMPVC	160	301,56	nyíltvíztartás	sávós	normál	II.	1985
A_V_G_KMPVC_160_5451	Algyő	Tiszavirág utca	1771/93	Gerincvezeték	738862,68	110209,32	738839,53	110271,62	Ivóvíz	KMPVC	160	66,47	nyíltvíztartás	sávós	normál	II.	1985
A_V_G_KMPVC_200_5459	Algyő	Sövény utca	703 817	Gerincvezeték	739311,51	110698,14	739320,45	110678,26	Ivóvíz	KMPVC	200	21,80	nyíltvíztartás	sávós	normál	II.	1987
A_V_G_KPE_90_5347	Algyő	Korsó utca	1485 1499	Gerincvezeték	739442,29	109736,92	739545,00	109798,74	Ivóvíz	KPE	90	119,92	nyíltvíztartás	sávós	normál	II.	2015
A_V_G_KPE_90_5348	Algyő	Kosárfonó utca	471	Gerincvezeték	739034,21	111050,41	739047,11	111059,60	Ivóvíz	KPE	90	15,84	nyíltvíztartás	sávós	normál	II.	2014
A_V_G_KMPVC_90_5349	Algyő	Korsó utca	1471	Gerincvezeték	739527,93	109651,59	739538,77	109658,72	Ivóvíz	KMPVC	90	13,14	nyíltvíztartás	sávós	normál	II.	1985
A_V_G_ac_80_5025	Algyő	Korsó utca	1485 1499	Gerincvezeték	739580,28	109811,76	739546,82	109789,98	Ivóvíz	ac	80	39,92	nyíltvíztartás	sávós	normál	II.	1975
A_V_G_KMPVC_90_5350	Algyő	Szüret utca	100/1 100/1 102	Gerincvezeték	739629,80	111185,78	739600,53	111236,48	Ivóvíz	KMPVC	90	58,58	nyíltvíztartás	sávós	normál	II.	1985
A_V_G_KMPVC_90_5351	Algyő	Szüret utca	198	Gerincvezeték	739485,83	111452,08	739561,88	111318,98	Ivóvíz	KMPVC	90	153,42	nyíltvíztartás	sávós	normál	II.	1985
A_V_G_KPE_110_5340	Algyő	Sport utca	1785/1	Gerincvezeték	738858,62	109938,57	738860,80	109932,12	Ivóvíz	KPE	110	8,60	nyíltvíztartás	sávós	normál	II.	2017
A_V_G_KPE_110_5341	Algyő	Sport utca	1785/20	Gerincvezeték	738861,33	109930,56	738927,99	109746,16	Ivóvíz	KPE	110	196,26	nyíltvíztartás	sávós	normál	II.	2017
A_V_G_KPE_110_5342	Algyő	Dália utca	56 68	Gerincvezeték	739808,03	110976,67	739811,11	110966,86	Ivóvíz	KPE	110	10,28	nyíltvíztartás	sávós	normál	II.	2017
A_V_G_KPE_110_5343	Algyő	Sport utca	1785/19	Gerincvezeték	738894,36	109720,09	739004,56	109814,70	Ivóvíz	KPE	110	147,91	nyíltvíztartás	sávós	normál	II.	2017
A_V_G_KPE_110_5344	Algyő	Dália utca	56	Gerincvezeték	739811,11	110966,86	739840,73	110872,74	Ivóvíz	KPE	110	98,67	nyíltvíztartás	sávós	normál	II.	2017
A_V_G_KPE_110_5345	Algyő	Kastélykert utca	1000	Gerincvezeték	738964,69	109629,05	738964,04	109629,79	Ivóvíz	KPE	110	0,99	nyíltvíztartás	sávós	normál	II.	2017
A_V_G_KPE_110_5346	Algyő	Kastélykert utca	1000	Gerincvezeték	738964,69	109629,05	739030,31	109684,85	Ivóvíz	KPE	110	85,80	nyíltvíztartás	sávós	normál	II.	2017
A_V_G_KPE_160_5452	Algyő	Sport utca	1785/19	Gerincvezeték	738894,36	109720,09	738896,03	109718,09	Ivóvíz	KPE	110	2,60	nyíltvíztartás	sávós	normál	II.	2017
A_V_G_KPE_160_5453	Algyő	Tiszavirág utca	1771/93	Gerincvezeték	739003,36	109813,73	738995,08	109806,07	Ivóvíz	KPE	160	11,28	nyíltvíztartás	sávós	normál	II.	2017
A_V_G_KPE_160_5454	Algyő	Tiszavirág utca	1771/93	Gerincvezeték	739004,56	109814,70	739003,36	109813,73	Ivóvíz	KPE	160	1,55	nyíltvíztartás	sávós	normál	II.	2017

**Algyő Ivóvíz-ellátási rendszer
UTCALELTÁR-gerincvezeték
2017. október20. (fordulónap)**

Objektum azonosító	Település	Utca	HRSZ	Megnevezés	Kezdőpont EOV koordináta Y	Kezdőpont EOV koordináta X	Végpont EOV koordináta Y	Végpont EOV koordináta X	Ágazat	Cső anyag	Néve ges átmé rő	Hossz (m)	Víztelenítés módja	Út helyre állítás	Feketési mélység	Talajminőségi osztály	Üzembe helyezés éve
A_V_G_KPE_160_5455	Algyő	Sport utca	1785/1	Gerincvezeték	738795,51	109917,86	738798,00	109909,76	Ívóvíz	KPE	160	8,47	nyíltvíztartás	sávós	normál	II.	2017
A_V_G_KPE_160_5456	Algyő	Tiszavirág utca	1785/23	Gerincvezeték	738798,00	109909,76	738799,11	109906,16	Ívóvíz	KPE	160	3,77	nyíltvíztartás	sávós	normál	II.	2017
A_V_G_KPE_90_5352	Algyő	Vadvirág utca	556	Gerincvezeték	739246,66	110979,86	739245,63	110981,50	Ívóvíz	KPE	90	3,54	nyíltvíztartás	sávós	normál	II.	2017
A_V_G_KPE_90_5353	Algyő	Korsó utca	1485	Gerincvezeték	739440,66	109727,98	739244,12	109568,11	Ívóvíz	KPE	90	258,93	nyíltvíztartás	sávós	normál	II.	2017
A_V_G_KPE_90_5354	Algyő	Vásárhelyi utca	258	Gerincvezeték	739317,11	111484,54	739317,50	111483,24	Ívóvíz	KPE	90	1,36	nyíltvíztartás	sávós	normál	II.	2017
A_V_G_KPE_90_5355	Algyő	Korsó utca	1485	Gerincvezeték	739317,50	111483,24	739317,59	111481,68	Ívóvíz	KPE	90	15,40	nyíltvíztartás	sávós	normál	II.	2017
A_V_G_KPE_90_5356	Algyő	Korsó utca	1485	Gerincvezeték	739317,59	111481,68	739317,67	111479,23	Ívóvíz	KPE	90	3,96	nyíltvíztartás	sávós	normál	II.	2017
A_V_G_KPE_90_5357	Algyő	Korsó utca	1485	Gerincvezeték	739317,67	111479,23	739317,87	111478,29	Ívóvíz	KPE	90	2,24	nyíltvíztartás	sávós	normál	II.	2017
A_V_G_KPE_90_5358	Algyő	Vásárhelyi utca	258	Gerincvezeték	739317,50	111483,24	739317,59	111481,68	Ívóvíz	KPE	90	1,56	nyíltvíztartás	sávós	normál	II.	2017
A_V_G_KPE_90_5359	Algyő	Kosárfonó utca	471	Gerincvezeték	739414,26	111306,21	739415,15	111306,69	Ívóvíz	KPE	90	1,01	nyíltvíztartás	sávós	normál	II.	2017
A_V_G_KPE_90_5360	Algyő	Vásárhelyi utca	258	Gerincvezeték	739415,15	111306,69	739417,62	111308,01	Ívóvíz	KPE	90	2,80	nyíltvíztartás	sávós	normál	II.	2017
A_V_G_KPE_90_5361	Algyő	Vásárhelyi utca	258	Gerincvezeték	739417,15	111308,89	739405,54	111329,00	Ívóvíz	KPE	90	23,22	nyíltvíztartás	sávós	normál	II.	2017
A_V_G_KPE_90_5362	Algyő	Vásárhelyi utca	258	Gerincvezeték	739419,01	111305,41	739417,15	111308,89	Ívóvíz	KPE	90	3,95	nyíltvíztartás	sávós	normál	II.	2017
A_V_G_KPE_90_5363	Algyő	Vásárhelyi utca	258	Gerincvezeték	739317,59	111481,68	739317,67	111479,23	Ívóvíz	KPE	90	2,45	nyíltvíztartás	sávós	normál	II.	2017
A_V_G_KPE_90_5364	Algyő	Vásárhelyi utca	258	Gerincvezeték	739440,85	111266,76	739419,01	111305,41	Ívóvíz	KPE	90	44,39	nyíltvíztartás	sávós	normál	II.	2017
A_V_G_KPE_90_5365	Algyő	Vásárhelyi utca	258	Gerincvezeték	739258,58	111583,46	739277,05	111552,93	Ívóvíz	KPE	90	35,93	nyíltvíztartás	sávós	normál	II.	2017
A_V_G_KPE_90_5366	Algyő	Vásárhelyi utca	258	Gerincvezeték	739277,05	111552,93	739287,23	111534,91	Ívóvíz	KPE	90	20,70	nyíltvíztartás	sávós	normál	II.	2017
A_V_G_KPE_90_5367	Algyő	Vásárhelyi utca	258	Gerincvezeték	739284,33	111574,36	739269,30	111600,70	Ívóvíz	KPE	90	30,30	nyíltvíztartás	sávós	normál	II.	2017
A_V_G_KPE_90_5368	Algyő	Szüret utca	198	Gerincvezeték	739384,32	111617,59	739376,00	111633,22	Ívóvíz	KPE	90	17,71	nyíltvíztartás	sávós	normál	II.	2017
A_V_G_KPE_90_5369	Algyő	Szüret utca	198	Gerincvezeték	739287,69	111788,43	739290,94	111782,26	Ívóvíz	KPE	90	6,98	nyíltvíztartás	sávós	normál	II.	2017
A_V_G_KPE_90_5370	Algyő	Vásárhelyi utca	258	Gerincvezeték	739317,67	111479,23	739317,87	111478,29	Ívóvíz	KPE	90	0,96	nyíltvíztartás	sávós	normál	II.	2017
A_V_G_KPE_90_5371	Algyő	Szüret utca	198	Gerincvezeték	739289,34	111781,44	739290,94	111782,26	Ívóvíz	KPE	90	1,80	nyíltvíztartás	sávós	normál	II.	2017
A_V_G_KPE_90_5372	Algyő	Szüret utca	198	Gerincvezeték	739335,67	111704,05	739290,94	111782,26	Ívóvíz	KPE	90	90,10	nyíltvíztartás	sávós	normál	II.	2017
A_V_G_KPE_90_5373	Algyő	Szüret utca	198	Gerincvezeték	739343,97	111689,46	739335,67	111704,05	Ívóvíz	KPE	90	16,79	nyíltvíztartás	sávós	normál	II.	2017
A_V_G_KPE_90_5374	Algyő	Szüret utca	198	Gerincvezeték	739344,42	111688,68	739343,97	111689,46	Ívóvíz	KPE	90	0,90	nyíltvíztartás	sávós	normál	II.	2017
A_V_G_KPE_90_5375	Algyő	Szüret utca	198	Gerincvezeték	739354,13	111671,78	739344,42	111688,68	Ívóvíz	KPE	90	19,49	nyíltvíztartás	sávós	normál	II.	2017
A_V_G_KPE_90_5376	Algyő	Szüret utca	198	Gerincvezeték	739355,08	111670,10	739354,13	111671,78	Ívóvíz	KPE	90	1,93	nyíltvíztartás	sávós	normál	II.	2017
A_V_G_KPE_90_5377	Algyő	Szüret utca	198	Gerincvezeték	739363,02	111656,22	739355,08	111670,10	Ívóvíz	KPE	90	15,99	nyíltvíztartás	sávós	normál	II.	2017
A_V_G_KPE_90_5378	Algyő	Szüret utca	198	Gerincvezeték	739363,91	111654,68	739363,02	111656,22	Ívóvíz	KPE	90	1,78	nyíltvíztartás	sávós	normál	II.	2017
A_V_G_KPE_90_5379	Algyő	Szüret utca	198	Gerincvezeték	739367,49	111648,41	739363,91	111654,68	Ívóvíz	KPE	90	7,22	nyíltvíztartás	sávós	normál	II.	2017
A_V_G_KPE_90_5380	Algyő	Szüret utca	198	Gerincvezeték	739371,11	111642,09	739367,49	111648,41	Ívóvíz	KPE	90	7,28	nyíltvíztartás	sávós	normál	II.	2017
A_V_G_KPE_90_5381	Algyő	Vásárhelyi utca	258	Gerincvezeték	739317,87	111478,29	739321,02	111472,82	Ívóvíz	KPE	90	6,31	nyíltvíztartás	sávós	normál	II.	2017
A_V_G_KPE_90_5382	Algyő	Szüret utca	198	Gerincvezeték	739373,91	111632,04	739376,00	111633,22	Ívóvíz	KPE	90	2,40	nyíltvíztartás	sávós	normál	II.	2017
A_V_G_KPE_90_5383	Algyő	Szüret utca	198	Gerincvezeték	739376,00	111633,22	739371,11	111642,09	Ívóvíz	KPE	90	10,13	nyíltvíztartás	sávós	normál	II.	2017
A_V_G_KPE_90_5384	Algyő	Szüret utca	198	Gerincvezeték	739381,46	111615,94	739382,92	111616,72	Ívóvíz	KPE	90	1,66	nyíltvíztartás	sávós	normál	II.	2017
A_V_G_KPE_90_5385	Algyő	Szüret utca	198	Gerincvezeték	739382,92	111616,72	739384,32	111617,59	Ívóvíz	KPE	90	1,65	nyíltvíztartás	sávós	normál	II.	2017
A_V_G_KPE_90_5386	Algyő	Szüret utca	198	Gerincvezeték	739466,60	111473,81	739384,32	111617,59	Ívóvíz	KPE	90	165,66	nyíltvíztartás	sávós	normál	II.	2017
A_V_G_KPE_90_5387	Algyő	Szüret utca	198	Gerincvezeték	739467,43	111473,36	739466,60	111473,81	Ívóvíz	KPE	90	0,94	nyíltvíztartás	sávós	normál	II.	2017
A_V_G_KPE_90_5388	Algyő	Szüret utca	198	Gerincvezeték	739466,06	111472,12	739467,63	111473,02	Ívóvíz	KPE	90	1,81	nyíltvíztartás	sávós	normál	II.	2017
A_V_G_KPE_90_5389	Algyő	Vadvirág utca	556	Gerincvezeték	739327,38	111027,97	739329,66	111024,71	Ívóvíz	KPE	90	3,98	nyíltvíztartás	sávós	normál	II.	2017

**Algyő Ivóvíz-ellátási rendszer
UTCALELTÁR-gerincvezeték
2017. október20. (fordulónap)**

Objektum azonosító	Település	Utca	HRSZ	Megnevezés	Kezdőpont EOV koordináta Y	Kezdőpont EOV koordináta X	Végpont EOV koordináta Y	Végpont EOV koordináta X	Ágazat	Cső anyag	Névszám Névle ges átmérő	Hossz (m)	Víztelenítés módja	Út helyreállítás	Feketési mélység	Talajminőségi osztály	Üzemi helyezés éve
A_V_G_KPE_90_5390	Algyő	Törpe utca	590	Gerincvezeték	739329,78	111024,51	739359,41	110970,02	Ivóvíz	KPE	90	62,50	nyíltvíztartás	sávós	normál	II.	2017
A_V_G_KPE_90_5391	Algyő	Törpe utca	590	Gerincvezeték	739359,41	110970,02	739373,23	110937,20	Ivóvíz	KPE	90	35,48	nyíltvíztartás	sávós	normál	II.	2017
A_V_G_KPE_90_5392	Algyő	Törpe utca	590	Gerincvezeték	739359,41	110970,02	739357,58	110969,34	Ivóvíz	KPE	90	1,95	nyíltvíztartás	sávós	normál	II.	2017
A_V_G_KPE_90_5393	Algyő	Vásárhelyi utca	258	Gerincvezeték	739321,02	111472,82	739319,50	111471,78	Ivóvíz	KPE	90	1,85	nyíltvíztartás	sávós	normál	II.	2017
A_V_G_KPE_90_5394	Algyő	Tutaj utca	447	Gerincvezeték	739056,61	111035,59	739046,58	111050,72	Ivóvíz	KPE	90	18,15	nyíltvíztartás	sávós	normál	II.	2017
A_V_G_KPE_90_5395	Algyő	Tutaj utca	447	Gerincvezeték	739068,25	111017,81	739056,61	111035,59	Ivóvíz	KPE	90	21,25	nyíltvíztartás	sávós	normál	II.	2017
A_V_G_KPE_90_5396	Algyő	Tutaj utca	447	Gerincvezeték	739087,65	110988,33	739068,25	111017,81	Ivóvíz	KPE	90	35,29	nyíltvíztartás	sávós	normál	II.	2017
A_V_G_KPE_90_5397	Algyő	Tutaj utca	447	Gerincvezeték	739087,65	110988,33	739089,62	110985,42	Ivóvíz	KPE	90	3,52	nyíltvíztartás	sávós	normál	II.	2017
A_V_G_KPE_90_5398	Algyő	Tutaj utca	447	Gerincvezeték	739088,73	110989,05	739087,65	110988,33	Ivóvíz	KPE	90	1,30	nyíltvíztartás	sávós	normál	II.	2017
A_V_G_KPE_90_5399	Algyő	Vásárhelyi utca	258	Gerincvezeték	739481,86	111195,79	739516,61	111134,20	Ivóvíz	KPE	90	71,32	nyíltvíztartás	sávós	normál	II.	2017
A_V_G_KPE_90_5400	Algyő	Vásárhelyi utca	258	Gerincvezeték	739189,32	111740,55	739195,73	111729,25	Ivóvíz	KPE	90	17,25	nyíltvíztartás	sávós	normál	II.	2017
A_V_G_KPE_90_5401	Algyő	Vásárhelyi utca	258	Gerincvezeték	739206,82	111709,73	739195,73	111729,25	Ivóvíz	KPE	90	22,45	nyíltvíztartás	sávós	normál	II.	2017
A_V_G_KPE_90_5402	Algyő	Vásárhelyi utca	258	Gerincvezeték	739214,33	111696,79	739206,82	111709,73	Ivóvíz	KPE	90	14,96	nyíltvíztartás	sávós	normál	II.	2017
A_V_G_KPE_90_5403	Algyő	Vásárhelyi utca	258	Gerincvezeték	739223,46	111680,62	739214,33	111696,79	Ivóvíz	KPE	90	18,57	nyíltvíztartás	sávós	normál	II.	2017
A_V_G_KPE_90_5404	Algyő	Vásárhelyi utca	258	Gerincvezeték	739234,88	111660,84	739223,46	111680,62	Ivóvíz	KPE	90	22,84	nyíltvíztartás	sávós	normál	II.	2017
A_V_G_KPE_90_5405	Algyő	Vásárhelyi utca	258	Gerincvezeték	739321,87	111471,55	739332,41	111453,54	Ivóvíz	KPE	90	20,87	nyíltvíztartás	sávós	normál	II.	2017
A_V_G_KPE_90_5406	Algyő	Vásárhelyi utca	258	Gerincvezeték	739237,51	111618,59	739250,56	111596,39	Ivóvíz	KPE	90	25,75	nyíltvíztartás	sávós	normál	II.	2017
A_V_G_KPE_90_5407	Algyő	Vásárhelyi utca	258	Gerincvezeték	739243,62	111645,61	739234,88	111660,84	Ivóvíz	KPE	90	17,56	nyíltvíztartás	sávós	normál	II.	2017
A_V_G_KPE_90_5408	Algyő	Vásárhelyi utca	258	Gerincvezeték	739250,56	111596,39	739258,58	111583,46	Ivóvíz	KPE	90	15,22	nyíltvíztartás	sávós	normál	II.	2017
A_V_G_KPE_90_5409	Algyő	Vásárhelyi utca	258	Gerincvezeték	739253,06	111629,07	739243,62	111645,61	Ivóvíz	KPE	90	19,04	nyíltvíztartás	sávós	normál	II.	2017
A_V_G_KPE_90_5410	Algyő	Vásárhelyi utca	258	Gerincvezeték	739260,60	111615,80	739253,06	111629,07	Ivóvíz	KPE	90	15,26	nyíltvíztartás	sávós	normál	II.	2017
A_V_G_KPE_90_5411	Algyő	Vásárhelyi utca	258	Gerincvezeték	739269,30	111600,70	739260,60	111615,80	Ivóvíz	KPE	90	17,43	nyíltvíztartás	sávós	normál	II.	2017
A_V_G_KPE_90_5412	Algyő	Vásárhelyi utca	258	Gerincvezeték	739287,23	111534,91	739299,61	111513,63	Ivóvíz	KPE	90	24,62	nyíltvíztartás	sávós	normál	II.	2017
A_V_G_KPE_90_5413	Algyő	Vásárhelyi utca	258	Gerincvezeték	739299,61	111513,63	739316,78	111485,15	Ivóvíz	KPE	90	33,26	nyíltvíztartás	sávós	normál	II.	2017
A_V_G_KPE_90_5414	Algyő	Vásárhelyi utca	258	Gerincvezeték	739332,41	111453,54	739344,03	111433,02	Ivóvíz	KPE	90	23,58	nyíltvíztartás	sávós	normál	II.	2017
A_V_G_KPE_90_5415	Algyő	Berek utca	137	Gerincvezeték	739568,07	111523,65	739570,94	111525,48	Ivóvíz	KPE	90	3,40	nyíltvíztartás	sávós	normál	II.	2017
A_V_G_KPE_90_5416	Algyő	Vásárhelyi utca	258	Gerincvezeték	739344,46	111432,33	739357,45	111410,64	Ivóvíz	KPE	90	25,28	nyíltvíztartás	sávós	normál	II.	2017
A_V_G_KPE_90_5417	Algyő	Vásárhelyi utca	258	Gerincvezeték	739440,85	111266,76	739446,82	111256,36	Ivóvíz	KPE	90	11,99	nyíltvíztartás	sávós	normál	II.	2017
A_V_G_KPE_90_5418	Algyő	Vásárhelyi utca	258	Gerincvezeték	739471,89	111213,07	739481,86	111195,79	Ivóvíz	KPE	90	19,95	nyíltvíztartás	sávós	normál	II.	2017
A_V_G_KPE_90_5419	Algyő	Vásárhelyi utca	258	Gerincvezeték	739547,41	111085,53	739565,79	111055,48	Ivóvíz	KPE	90	35,23	nyíltvíztartás	sávós	normál	II.	2017
A_V_G_KPE_90_5420	Algyő	Vásárhelyi utca	258	Gerincvezeték	739565,79	111055,48	739569,13	111049,04	Ivóvíz	KPE	90	7,25	nyíltvíztartás	sávós	normál	II.	2017
A_V_G_KPE_90_5421	Algyő	Vásárhelyi utca	258	Gerincvezeték	739569,13	111049,04	739578,14	111029,61	Ivóvíz	KPE	90	21,42	nyíltvíztartás	sávós	normál	II.	2017
A_V_G_KPE_90_5422	Algyő	Vásárhelyi utca	258	Gerincvezeték	739357,45	111410,64	739368,80	111390,78	Ivóvíz	KPE	90	22,87	nyíltvíztartás	sávós	normál	II.	2017
A_V_G_KPE_90_5423	Algyő	Vásárhelyi utca	258	Gerincvezeték	739367,62	111390,06	739368,80	111390,78	Ivóvíz	KPE	90	1,38	nyíltvíztartás	sávós	normál	II.	2017
A_V_G_KPE_90_5424	Algyő	Vásárhelyi utca	258	Gerincvezeték	739368,80	111390,78	739370,62	111387,44	Ivóvíz	KPE	90	3,80	nyíltvíztartás	sávós	normál	II.	2017
A_V_G_KPE_90_5425	Algyő	Vásárhelyi utca	258	Gerincvezeték	739405,54	111329,00	739370,62	111387,44	Ivóvíz	KPE	90	68,08	nyíltvíztartás	sávós	normál	II.	2017
A_V_G_KPE_90_5426	Algyő	Vásárhelyi utca	198	Gerincvezeték	739470,92	111467,87	739467,43	111473,36	Ivóvíz	KPE	90	6,58	nyíltvíztartás	sávós	normál	II.	2017
A_V_G_KPE_90_5427	Algyő	Vásárhelyi utca	198	Gerincvezeték	739475,21	111470,11	739481,04	111473,12	Ivóvíz	KPE	90	7,02	nyíltvíztartás	sávós	normál	II.	2017
A_V_G_KPE_90_5428	Algyő	Csónak utca	176	Gerincvezeték	739481,43	111473,35	739568,07	111523,65	Ivóvíz	KPE	90	101,18	nyíltvíztartás	sávós	normál	II.	2017
A_V_G_KPE_90_5429	Algyő	Apród utca	579	Gerincvezeték	739247,46	110978,39	739272,59	110942,77	Ivóvíz	KPE	90	43,59	nyíltvíztartás	sávós	normál	II.	2017

**Algyő Ivóvíz-ellátási rendszer
UTCALELTÁR-gerincvezeték
2017. október20. (fordulónap)**

Objektum azonosító	Település	Utca	HRSZ	Megnevezés	Kezdőpont EOV koordináta Y	Kezdőpont EOV koordináta X	Végpont EOV koordináta Y	Végpont EOV koordináta X	Ágazat	Cső anyag	Névle ges átmé rő	Hossz (m)	Víztelenítés módja	Úthelyre állítás	Feketelési mélység	Talajminoseg százalé csztáv	Üzembe helyezés éve
A_V_G_KPE_90_5430	Algyő	Kerekes utca	602	Gerincvezeték	739424,38	111038,51	739431,72	111041,66	Ivóvíz	KPE	90	8,65	nyíltvíztartás	sávós	normál	II.	2017
A_V_G_KPE_90_5431	Algyő	Fűzfa sor	608	Gerincvezeték	739539,15	111097,74	739431,72	111041,66	Ivóvíz	KPE	90	121,20	nyíltvíztartás	sávós	normál	II.	2017
A_V_G_KPE_90_5432	Algyő	Vásárhelyi utca	258	Gerincvezeték	739516,75	111133,97	739547,41	111085,53	Ivóvíz	KPE	90	62,48	nyíltvíztartás	sávós	normál	II.	2017
A_V_G_KPE_90_5433	Algyő	Apród utca	579	Gerincvezeték	739272,59	110942,77	739271,53	110942,01	Ivóvíz	KPE	90	1,30	nyíltvíztartás	sávós	normál	II.	2017
A_V_G_KPE_90_5434	Algyő	Hóvirág utca	622	Gerincvezeték	739297,35	110892,31	739292,24	110901,51	Ivóvíz	KPE	90	10,52	nyíltvíztartás	sávós	normál	II.	2017
A_V_G_KPE_90_5435	Algyő	Apród utca	579	Gerincvezeték	739275,44	110936,38	739272,59	110942,77	Ivóvíz	KPE	90	6,99	nyíltvíztartás	sávós	normál	II.	2017
A_V_G_KPE_90_5436	Algyő	Hóvirág utca	622	Gerincvezeték	739376,73	110927,48	739373,23	110937,20	Ivóvíz	KPE	90	10,33	nyíltvíztartás	sávós	normál	II.	2017
A_V_G_KPE_90_5437	Algyő	Kastélykert utca	623	Gerincvezeték	739578,14	111029,61	739580,15	111025,27	Ivóvíz	KPE	90	4,78	nyíltvíztartás	sávós	normál	II.	2017
A_V_G_KPE_90_5438	Algyő	Hóvirág utca	623	Gerincvezeték	739579,37	111023,32	739584,89	111016,86	Ivóvíz	KPE	90	11,20	nyíltvíztartás	sávós	normál	II.	2017
A_V_G_KPE_90_5439	Algyő	Vásárhelyi utca	258	Gerincvezeték	739237,51	111618,59	739215,26	111656,11	Ivóvíz	KPE	90	43,86	nyíltvíztartás	sávós	normál	II.	2017
A_V_G_KPE_90_5440	Algyő	Kócsag utca	486	Gerincvezeték	739089,62	110985,42	739093,60	110979,53	Ivóvíz	KPE	90	7,11	nyíltvíztartás	sávós	normál	II.	2017
A_V_G_KPE_90_5441	Algyő	Vásárhelyi utca	258	Gerincvezeték	739446,82	111256,36	739458,47	111236,41	Ivóvíz	KPE	90	23,10	nyíltvíztartás	sávós	normál	II.	2017
A_V_G_KPE_90_5442	Algyő	Apród utca	579	Gerincvezeték	739283,29	110921,56	739275,44	110936,38	Ivóvíz	KPE	90	16,77	nyíltvíztartás	sávós	normál	II.	2017
A_V_G_KPE_90_5443	Algyő	Vásárhelyi utca	258	Gerincvezeték	739458,47	111236,41	739462,96	111228,43	Ivóvíz	KPE	90	9,16	nyíltvíztartás	sávós	normál	II.	2017
A_V_G_KPE_90_5444	Algyő	Kócsag utca	486	Gerincvezeték	739462,15	111227,46	739461,21	111226,87	Ivóvíz	KPE	90	1,11	nyíltvíztartás	sávós	normál	II.	2017
A_V_G_KPE_90_5445	Algyő	Vásárhelyi utca	258	Gerincvezeték	739462,96	111228,43	739466,08	111224,06	Ivóvíz	KPE	90	5,37	nyíltvíztartás	sávós	normál	II.	2017
A_V_G_KPE_90_5446	Algyő	Vásárhelyi utca	258	Gerincvezeték	739466,08	111224,06	739471,89	111213,07	Ivóvíz	KPE	90	12,43	nyíltvíztartás	sávós	normál	II.	2017
A_V_G_KPE_90_5447	Algyő	Apród utca	579	Gerincvezeték	739288,42	110910,60	739292,12	110901,73	Ivóvíz	KPE	90	9,61	nyíltvíztartás	sávós	normál	II.	2017
A_V_G_KPE_90_5448	Algyő	Apród utca	579	Gerincvezeték	739288,45	110910,56	739283,29	110921,56	Ivóvíz	KPE	90	12,15	nyíltvíztartás	sávós	normál	II.	2017
A_V_G_PE_400_5450	Algyő	Bartók Béla utca	1771/95	Gerincvezeték	738868,93	110198,02	738950,84	110240,89	Ivóvíz	PE	400	108,11	nyíltvíztartás	sávós	normál	II.	2017
A_V_G_PE_400_5451	Algyő	Külterület	01916	Gerincvezeték	736768,44	108499,48	736873,83	108629,64	Ivóvíz	PE	400	172,67	nyíltvíztartás	sávós	normál	II.	2017
A_V_G_PE_400_5452	Algyő	Külterület	01925/25	Gerincvezeték	736873,83	108629,64	736907,47	108679,79	Ivóvíz	PE	400	60,46	nyíltvíztartás	sávós	normál	II.	2017
A_V_G_PE_400_5453	Algyő	Külterület	01925/24	Gerincvezeték	736907,47	108679,79	736928,78	108711,37	Ivóvíz	PE	400	38,10	nyíltvíztartás	sávós	normál	II.	2017
A_V_G_PE_400_5454	Algyő	Külterület	01925/23	Gerincvezeték	736928,78	108711,37	736958,03	108754,73	Ivóvíz	PE	400	52,30	nyíltvíztartás	sávós	normál	II.	2017
A_V_G_PE_400_5455	Algyő	Külterület	01925/22	Gerincvezeték	736958,03	108754,73	736967,41	108768,22	Ivóvíz	PE	400	16,43	nyíltvíztartás	sávós	normál	II.	2017
A_V_G_PE_400_5456	Algyő	Külterület	01925/21	Gerincvezeték	736967,41	108768,22	736986,62	108796,12	Ivóvíz	PE	400	33,87	nyíltvíztartás	sávós	normál	II.	2017
A_V_G_PE_400_5457	Algyő	Külterület	01925/20	Gerincvezeték	736986,62	108796,12	736996,82	108810,68	Ivóvíz	PE	400	17,80	nyíltvíztartás	sávós	normál	II.	2017
A_V_G_PE_400_5458	Algyő	Külterület	01925/19	Gerincvezeték	736996,82	108810,68	737017,08	108835,16	Ivóvíz	PE	400	31,79	nyíltvíztartás	sávós	normál	II.	2017
A_V_G_PE_400_5459	Algyő	Külterület	01925/18	Gerincvezeték	737017,08	108835,16	737034,04	108857,71	Ivóvíz	PE	400	28,22	nyíltvíztartás	sávós	normál	II.	2017
A_V_G_PE_400_5460	Algyő	Külterület	01925/17	Gerincvezeték	737034,04	108857,71	737053,14	108889,42	Ivóvíz	PE	400	37,05	nyíltvíztartás	sávós	normál	II.	2017
A_V_G_PE_400_5461	Algyő	Külterület	01925/16	Gerincvezeték	737053,14	108889,42	737061,31	108904,24	Ivóvíz	PE	400	16,92	nyíltvíztartás	sávós	normál	II.	2017
A_V_G_PE_400_5462	Algyő	Külterület	01925/15	Gerincvezeték	737061,31	108904,24	737068,50	108915,57	Ivóvíz	PE	400	13,43	nyíltvíztartás	sávós	normál	II.	2017
A_V_G_PE_400_5463	Algyő	Külterület	01925/14	Gerincvezeték	737068,50	108915,57	737076,26	108926,48	Ivóvíz	PE	400	13,39	nyíltvíztartás	sávós	normál	II.	2017
A_V_G_PE_400_5464	Algyő	Külterület	01925/34	Gerincvezeték	737076,26	108926,48	737098,54	108958,83	Ivóvíz	PE	400	39,28	nyíltvíztartás	sávós	normál	II.	2017
A_V_G_PE_400_5465	Algyő	Bartók Béla utca	1771/3	Gerincvezeték	738951,61	110241,13	738971,49	110248,48	Ivóvíz	PE	400	22,24	nyíltvíztartás	sávós	normál	II.	2017
A_V_G_PE_400_5466	Algyő	Külterület	01748/12	Gerincvezeték	737890,84	109406,52	737861,46	109427,07	Ivóvíz	PE	400	40,00	nyíltvíztartás	sávós	normál	II.	2017
A_V_G_PE_400_5467	Algyő	Külterület	01748/23	Gerincvezeték	737890,84	109406,52	737962,79	109374,10	Ivóvíz	PE	400	80,56	nyíltvíztartás	sávós	normál	II.	2017
A_V_G_PE_400_5468	Algyő	Külterület	01747/8	Gerincvezeték	737962,79	109374,10	738189,94	109219,90	Ivóvíz	PE	400	275,87	nyíltvíztartás	sávós	normál	II.	2017
A_V_G_PE_400_5469	Algyő	Bartók Béla utca	1736/10	Gerincvezeték	738971,49	110248,48	738963,64	110274,98	Ivóvíz	PE	400	37,09	nyíltvíztartás	sávós	normál	II.	2017
A_V_G_PE_400_5470	Algyő	Külterület	01737/1	Gerincvezeték	738189,94	109219,90	738219,29	109199,72	Ivóvíz	PE	400	35,62	nyíltvíztartás	sávós	normál	II.	2017

**Algyő Ivóvíz-ellátási rendszer
UTCALÉLTÁR-bekötővezetékek
2017. október 20. (fordulónap)**

Objektum azonosító	Település	Utca	HRSZ	Megnevezés	Kezdőpont EOV koordináta Y	Kezdőpont EOV koordináta X	Végpont EOV koordináta Y	Végpont EOV koordináta X	Ágazat	Csúszmag	Névleges átmérő	Hossz (m)	Virtuális módja	Übnykellátás	Felkötési mélység	Talajminőségű osztály	Utazási bevezetés éve
A_V_B_KPE_25_1	Algyő	Sugár utca	660	Bekötővezetékek	739413,97	110925,97	739417,57	110927,34	Ivóvíz	PVC	25	3,85	nyíltvíztartás	sávós	normál	II.	1975
A_V_B_KPE_160_1677	Algyő	Kastélykert utca	01747/8	Bekötővezetékek	738016,53	109341,28	738019,32	109344,28	Ivóvíz	KPE	160	4,52	nyíltvíztartás	sávós	normál	II.	2017
A_V_B_KPE_25_2	Algyő	Szűret utca	198172	Bekötővezetékek	739456,48	111491,50	739468,49	111498,36	Ivóvíz	KPE	25	13,80	nyíltvíztartás	sávós	normál	II.	2017
A_V_B_KPE_25_3	Algyő	Szűret utca	173198	Bekötővezetékek	739461,25	111483,16	739473,24	111490,02	Ivóvíz	KPE	25	13,81	nyíltvíztartás	sávós	normál	II.	2017
A_V_B_KPE_25_4	Algyő	Sport utca	1785/21 1785/20	Bekötővezetékek	738854,20	109913,46	738865,86	109917,79	Ivóvíz	KPE	25	12,44	nyíltvíztartás	sávós	normál	II.	2017
A_V_B_KPE_25_5	Algyő	Sport utca	1785/21 1785/20	Bekötővezetékek	738861,16	109894,48	738873,36	109897,72	Ivóvíz	KPE	25	12,62	nyíltvíztartás	sávós	normál	II.	2017
A_V_B_KPE_25_6	Algyő	Sport utca	1785/26 1785/20	Bekötővezetékek	738867,50	109876,15	738879,53	109880,12	Ivóvíz	KPE	25	12,60	nyíltvíztartás	sávós	normál	II.	2017
A_V_B_KPE_25_7	Algyő	Sport utca	1785/5 1785/1	Bekötővezetékek	738865,97	109943,08	738869,49	109933,34	Ivóvíz	KPE	25	10,36	nyíltvíztartás	sávós	normál	II.	2017
A_V_B_KPE_25_8	Algyő	Sport utca	1785/27 1785/20	Bekötővezetékek	738873,57	109857,20	738886,32	109861,33	Ivóvíz	KPE	25	12,84	nyíltvíztartás	sávós	normál	II.	2017
A_V_B_KPE_25_9	Algyő	Sport utca	1785/30 1785/20	Bekötővezetékek	738880,19	109839,56	738892,34	109843,10	Ivóvíz	KPE	25	12,66	nyíltvíztartás	sávós	normál	II.	2017
A_V_B_KPE_25_10	Algyő	Sport utca	1785/6 1785/20	Bekötővezetékek	738879,64	109879,81	738884,24	109881,25	Ivóvíz	KPE	25	2,87	nyíltvíztartás	sávós	normál	II.	2017
A_V_B_KPE_25_11	Algyő	Sport utca	1785/1 1785/4	Bekötővezetékek	738884,36	109949,63	738888,37	109939,73	Ivóvíz	KPE	25	10,68	nyíltvíztartás	sávós	normál	II.	2017
A_V_B_KPE_25_12	Algyő	Sport utca	1785/31 1785/20	Bekötővezetékek	738886,90	109820,85	738898,93	109824,85	Ivóvíz	KPE	25	12,68	nyíltvíztartás	sávós	normál	II.	2017
A_V_B_KPE_25_13	Algyő	Sport utca	1785/9 1785/20	Bekötővezetékek	738890,66	109863,07	738896,28	109861,48	Ivóvíz	KPE	25	4,66	nyíltvíztartás	sávós	normál	II.	2017
A_V_B_KPE_25_14	Algyő	Sport utca	1785/34 1785/20	Bekötővezetékek	738893,36	109802,88	738905,09	109806,70	Ivóvíz	KPE	25	13,34	nyíltvíztartás	sávós	normál	II.	2017
A_V_B_KPE_25_15	Algyő	Sport utca	1785/10 1785/20	Bekötővezetékek	738892,39	109842,94	738897,14	109844,57	Ivóvíz	KPE	25	5,02	nyíltvíztartás	sávós	normál	II.	2017
A_V_B_KPE_25_16	Algyő	Sport utca	1785/35 1785/20	Bekötővezetékek	738899,90	109784,31	738912,07	109788,08	Ivóvíz	KPE	25	12,74	nyíltvíztartás	sávós	normál	II.	2017
A_V_B_KPE_25_17	Algyő	Sport utca	1785/13 1785/20	Bekötővezetékek	738899,00	109824,65	738903,52	109826,40	Ivóvíz	KPE	25	4,95	nyíltvíztartás	sávós	normál	II.	2017
A_V_B_KPE_25_18	Algyő	Sport utca	1785/38 1785/20	Bekötővezetékek	738906,58	109766,08	738918,33	109770,19	Ivóvíz	KPE	25	12,45	nyíltvíztartás	sávós	normál	II.	2017
A_V_B_KPE_25_19	Algyő	Sport utca	1785/14 1785/20	Bekötővezetékek	738905,19	109806,44	738909,98	109808,47	Ivóvíz	KPE	25	5,20	nyíltvíztartás	sávós	normál	II.	2017
A_V_B_KPE_25_20	Algyő	Sport utca	1785/39 1785/20	Bekötővezetékek	738912,83	109747,57	738924,53	109751,78	Ivóvíz	KPE	25	12,43	nyíltvíztartás	sávós	normál	II.	2017
A_V_B_KPE_25_21	Algyő	Sport utca	1785/15 1785/20	Bekötővezetékek	738912,14	109789,29	738916,79	109789,71	Ivóvíz	KPE	25	4,99	nyíltvíztartás	sávós	normál	II.	2017
A_V_B_KPE_25_22	Algyő	Sport utca	1785/16 1785/20	Bekötővezetékek	738918,65	109769,29	738922,39	109770,63	Ivóvíz	KPE	25	3,96	nyíltvíztartás	sávós	normál	II.	2017
A_V_B_KPE_25_23	Algyő	Sport utca	1785/69 1785/19	Bekötővezetékek	738922,70	109741,52	738929,72	109732,04	Ivóvíz	KPE	25	11,80	nyíltvíztartás	sávós	normál	II.	2017
A_V_B_KPE_25_24	Algyő	Sport utca	1785/71 1785/19	Bekötővezetékek	738937,25	109754,39	738944,44	109745,24	Ivóvíz	KPE	25	11,64	nyíltvíztartás	sávós	normál	II.	2017
A_V_B_KPE_25_25	Algyő	Tiszavirág utca	1771/93 1781/2	Bekötővezetékek	738938,03	109999,92	738943,13	110003,70	Ivóvíz	KPE	25	5,90	nyíltvíztartás	sávós	normál	II.	2017
A_V_B_KPE_25_26	Algyő	Sport utca	1785/75 1785/19	Bekötővezetékek	738962,20	109776,39	738969,41	109767,14	Ivóvíz	KPE	25	11,73	nyíltvíztartás	sávós	normál	II.	2017
A_V_B_KPE_25_27	Algyő	Törpe utca	589 590	Bekötővezetékek	739331,33	111010,73	739336,17	111013,84	Ivóvíz	KPE	25	5,75	nyíltvíztartás	sávós	normál	II.	2017
A_V_B_KPE_25_28	Algyő	Törpe utca	587 590	Bekötővezetékek	739350,88	111075,25	739355,65	111077,30	Ivóvíz	KPE	25	5,19	nyíltvíztartás	sávós	normál	II.	2017
A_V_B_KPE_25_29	Algyő	Törpe utca	592 590	Bekötővezetékek	739354,81	110999,25	739347,19	110994,50	Ivóvíz	KPE	25	9,90	nyíltvíztartás	sávós	normál	II.	2017
A_V_B_KPE_25_30	Algyő	Törpe utca	594 590	Bekötővezetékek	739354,64	110978,78	739364,10	110983,22	Ivóvíz	KPE	25	10,45	nyíltvíztartás	sávós	normál	II.	2017
A_V_B_KPE_25_31	Algyő	Törpe utca	595/1	Bekötővezetékek	739363,83	110959,59	739372,29	110963,35	Ivóvíz	KPE	25	9,26	nyíltvíztartás	sávós	normál	II.	2017
A_V_B_KPE_25_32	Algyő	Tutaj utca	446 447	Bekötővezetékek	739048,11	111029,88	739056,61	111035,59	Ivóvíz	KPE	25	10,33	nyíltvíztartás	sávós	normál	II.	2017
A_V_B_KPE_25_33	Algyő	Tutaj utca	448 447	Bekötővezetékek	739053,61	111040,08	739056,44	111041,97	Ivóvíz	KPE	25	4,10	nyíltvíztartás	sávós	normál	II.	2017
A_V_B_KPE_25_34	Algyő	Tutaj utca	445 447	Bekötővezetékek	739070,06	110998,62	739077,60	111003,60	Ivóvíz	KPE	25	9,04	nyíltvíztartás	sávós	normál	II.	2017
A_V_B_KPE_25_35	Algyő	Vásárhelyi utca	257 258	Bekötővezetékek	739195,73	111729,25	739199,04	111730,96	Ivóvíz	KPE	25	3,73	nyíltvíztartás	sávós	normál	II.	2017
A_V_B_KPE_25_36	Algyő	Vásárhelyi utca	255 258	Bekötővezetékek	739210,17	111711,65	739206,82	111719,73	Ivóvíz	KPE	25	3,91	nyíltvíztartás	sávós	normál	II.	2017
A_V_B_KPE_25_37	Algyő	Vásárhelyi utca	254 258	Bekötővezetékek	739214,33	111696,79	739217,69	111698,74	Ivóvíz	KPE	25	3,86	nyíltvíztartás	sávós	normál	II.	2017
A_V_B_KPE_25_38	Algyő	Vásárhelyi utca	263/2 258	Bekötővezetékek	739224,00	111635,00	739225,47	111635,94	Ivóvíz	KPE	25	3,27	nyíltvíztartás	sávós	normál	II.	2017
A_V_B_KPE_25_39	Algyő	Vásárhelyi utca	251 258	Bekötővezetékek	739223,46	111680,62	739226,17	111682,66	Ivóvíz	KPE	25	3,91	nyíltvíztartás	sávós	normál	II.	2017
A_V_B_KPE_25_40	Algyő	Vásárhelyi utca	250 258	Bekötővezetékek	739234,79	111661,03	739237,98	111663,19	Ivóvíz	KPE	25	3,85	nyíltvíztartás	sávós	normál	II.	2017
A_V_B_KPE_25_41	Algyő	Vásárhelyi utca	247 258	Bekötővezetékek	739243,62	111665,61	739247,01	111647,50	Ivóvíz	KPE	25	3,88	nyíltvíztartás	sávós	normál	II.	2017
A_V_B_KPE_25_42	Algyő	Vásárhelyi utca	265/2	Bekötővezetékek	739246,56	111596,61	739249,43	111598,30	Ivóvíz	KPE	25	3,33	nyíltvíztartás	sávós	normál	II.	2017
A_V_B_KPE_25_43	Algyő	Vásárhelyi utca	265/1 258	Bekötővezetékek	739247,69	111594,79	739250,56	111596,39	Ivóvíz	KPE	25	3,29	nyíltvíztartás	sávós	normál	II.	2017
A_V_B_KPE_25_44	Algyő	Vásárhelyi utca	246 258	Bekötővezetékek	739253,06	111629,07	739256,51	111631,01	Ivóvíz	KPE	25	3,96	nyíltvíztartás	sávós	normál	II.	2017
A_V_B_KPE_25_45	Algyő	Vásárhelyi utca	243 258	Bekötővezetékek	739260,60	111615,80	739264,10	111617,58	Ivóvíz	KPE	25	3,90	nyíltvíztartás	sávós	normál	II.	2017
A_V_B_KPE_25_46	Algyő	Vásárhelyi utca	242 258	Bekötővezetékek	739272,24	111602,51	739269,30	111600,70	Ivóvíz	KPE	25	3,97	nyíltvíztartás	sávós	normál	II.	2017
A_V_B_KPE_25_47	Algyő	Vásárhelyi utca	276/1 258	Bekötővezetékek	739283,07	111532,51	739287,23	111534,91	Ivóvíz	KPE	25	4,80	nyíltvíztartás	sávós	normál	II.	2017
A_V_B_KPE_25_48	Algyő	Vásárhelyi utca	277 258	Bekötővezetékek	739295,45	111511,28	739299,61	111513,69	Ivóvíz	KPE	25	4,92	nyíltvíztartás	sávós	normál	II.	2017
A_V_B_KPE_25_49	Algyő	Vásárhelyi utca	362/2 258	Bekötővezetékek	739329,90	111451,83	739332,41	111453,54	Ivóvíz	KPE	25	3,10	nyíltvíztartás	sávós	normál	II.	2017
A_V_B_KPE_25_50	Algyő	Vásárhelyi utca	363 258	Bekötővezetékek	739341,66	111430,44	739344,46	111432,33	Ivóvíz	KPE	25	3,38	nyíltvíztartás	sávós	normál	II.	2017
A_V_B_KPE_25_51	Algyő	Vásárhelyi utca	364 258	Bekötővezetékek	739354,94	111408,18	739357,44	111409,63	Ivóvíz	KPE	25	3,40	nyíltvíztartás	sávós	normál	II.	2017
A_V_B_KPE_25_52	Algyő	Vásárhelyi utca	484 258	Bekötővezetékek	739446,82	111256,36	739443,98	111254,52	Ivóvíz	KPE	25	3,38	nyíltvíztartás	sávós	normál	II.	2017
A_V_B_KPE_25_53	Algyő	Vásárhelyi utca	487 258	Bekötővezetékek	739469,54	111211,72	739471,89	111213,07	Ivóvíz	KPE	25	2,70	nyíltvíztartás	sávós	normál	II.	2017
A_V_B_KPE_25_54	Algyő	Vásárhelyi utca	488 258	Bekötővezetékek	739479,44	111194,33	739481,86	111195,79	Ivóvíz	KPE	25	2,83	nyíltvíztartás	sávós	normál	II.	2017
A_V_B_KPE_25_55	Algyő	Vásárhelyi utca	489 258	Bekötővezetékek	739488,72	111177,76	739491,23	111179,18	Ivóvíz	KPE	25	2,88	nyíltvíztartás	sávós	normál	II.	2017
A_V_B_KPE_25_56	Algyő	Vásárhelyi utca	490 258	Bekötővezetékek	739497,50	111162,10	739500,06	111163,54	Ivóvíz	KPE	25	2,94	nyíltvíztartás	sávós	normál	II.	2017
A_V_B_KPE_25_57	Algyő	Vásárhelyi utca	606 258	Bekötővezetékek	739522,49	111118,57	739525,22	111120,26	Ivóvíz	KPE	25	3,21	nyíltvíztartás	sávós	normál	II.	2017
A_V_B_KPE_25_58	Algyő	Vásárhelyi utca	609 258	Bekötővezetékek	739543,78	111083,26	739547,41	111085,53	Ivóvíz	KPE	25	4,28	nyíltvíztartás	sávós	normál	II.	2017
A_V_B_KPE_25_59	Algyő	Téglás utca	802 419/1	Bekötővezetékek	739224,12	110427,59	739229,17	110432,14	Ivóvíz	KPE	25	6,80	nyíltvíztartás	sávós	normál	II.	2016
A_V_B_KPE_25_60	Algyő	Téglás utca	1429 1436	Bekötővezetékek	739691,45	109675,03	739695,42	109677,57	Ivóvíz	KPE	25	4,84	nyíltvíztartás	sávós	normál	II.	2016
A_V_B_KPE_25_61	Algyő	Téglás utca	1409 1436	Bekötővezetékek	739772,20	109547,57	739777,34	109550,85	Ivóvíz	KPE	25	6,19	nyíltvíztartás	sávós	normál	II.	2016
A_V_B_KPE_25_62	Algyő	Géza utca	911953	Bekötővezetékek	739650,82	110621,01	739655,97	110610,36	Ivóvíz	P							

**Algyő ivóvíz-ellátási rendszer
UTCALÉLTÁR-bekötővezetékek
2017. október 20. (fordulónap)**

Objektum azonosító	Település	Utca	HRSZ	Megnevezés	Kezdőpont EOV koordináta Y	Kezdőpont EOV koordináta X	Végpont EOV koordináta Y	Végpont EOV koordináta X	Ágazat	Csőanyag	Névleges átmérő	Hossz (m)	Vízletelés módja	Üthelyreállítás	Fekvési mélység	Talajművelési osztály	Üzemi helyzet	Évek
A_V_B_KPE_25_93	Algyő	Aranyhíd utca	1193 1217	Bekötővezetékek	739656,97	109950,99	739664,80	109941,37	Ivóvíz	PVC	25	12,40	nyíltvíztartás	sávos	normál	II.	1975	
A_V_B_KPE_25_94	Algyő	Aranyhíd utca	1165 1193	Bekötővezetékek	739647,59	109951,74	739650,65	109946,93	Ivóvíz	PVC	25	5,70	nyíltvíztartás	sávos	normál	II.	1975	
A_V_B_KPE_25_95	Algyő	Aranyhíd utca	1193 1214	Bekötővezetékek	739686,26	109959,26	739680,00	109967,31	Ivóvíz	PVC	25	10,20	nyíltvíztartás	sávos	normál	II.	1975	
A_V_B_KPE_25_96	Algyő	Aranyhíd utca	1166 1193	Bekötővezetékek	739661,23	109960,83	739664,75	109955,72	Ivóvíz	PVC	25	6,21	nyíltvíztartás	sávos	normál	II.	1975	
A_V_B_KPE_25_97	Algyő	Aranyhíd utca	1193 1213/2	Bekötővezetékek	739700,32	109967,12	739693,32	109976,24	Ivóvíz	PVC	25	11,50	nyíltvíztartás	sávos	normál	II.	1975	
A_V_B_KPE_25_98	Algyő	Aranyhíd utca	1193	Bekötővezetékek	739677,15	109967,57	739678,11	109966,05	Ivóvíz	PVC	25	1,80	nyíltvíztartás	sávos	normál	II.	1975	
A_V_B_KPE_25_99	Algyő	Kikelet utca	814816	Bekötővezetékek	739277,52	110594,42	739285,95	110598,34	Ivóvíz	PVC	25	9,30	nyíltvíztartás	sávos	normál	II.	1975	
A_V_B_KPE_25_100	Algyő	Kikelet utca	816821	Bekötővezetékek	739287,75	110594,41	739292,50	110596,51	Ivóvíz	PVC	25	5,19	nyíltvíztartás	sávos	normál	II.	1975	
A_V_B_KPE_25_101	Algyő	Kikelet utca	816820	Bekötővezetékek	739279,89	110624,77	739274,83	110622,26	Ivóvíz	PVC	25	6,19	nyíltvíztartás	sávos	normál	II.	1975	
A_V_B_KPE_25_102	Algyő	Kikelet utca	815816	Bekötővezetékek	739264,65	110624,78	739271,54	110628,17	Ivóvíz	PVC	25	7,68	nyíltvíztartás	sávos	normál	II.	1975	
A_V_B_KPE_25_103	Algyő	Vadvirág utca	519556	Bekötővezetékek	739242,52	110689,54	739246,66	110682,20	Ivóvíz	PVC	25	8,43	nyíltvíztartás	sávos	normál	II.	1975	
A_V_B_KPE_25_104	Algyő	Kikelet utca	816818	Bekötővezetékek	739272,69	110641,29	739267,29	110638,90	Ivóvíz	PVC	25	5,91	nyíltvíztartás	sávos	normál	II.	1975	
A_V_B_KPE_25_105	Algyő	Téglás utca	1503 1436	Bekötővezetékek	739551,30	109877,02	739564,17	109884,72	Ivóvíz	PVC	25	15,00	nyíltvíztartás	sávos	normál	II.	1975	
A_V_B_KPE_25_106	Algyő	Aranyhíd utca	0	Bekötővezetékek	739601,35	109891,39	739591,53	109906,15	Ivóvíz	PVC	25	18,80	nyíltvíztartás	sávos	normál	II.	1975	
A_V_B_KPE_25_107	Algyő	Aranyhíd utca	1193	Bekötővezetékek	739570,45	109891,80	739569,55	109893,12	Ivóvíz	PVC	25	1,60	nyíltvíztartás	sávos	normál	II.	1975	
A_V_B_KPE_25_108	Algyő	Aranyhíd utca	1161 1193	Bekötővezetékek	739576,93	109896,33	739573,38	109901,53	Ivóvíz	PVC	25	6,30	nyíltvíztartás	sávos	normál	II.	1975	
A_V_B_KPE_25_109	Algyő	Aranyhíd utca	1193 1222	Bekötővezetékek	739614,55	109902,56	739604,24	109914,09	Ivóvíz	PVC	25	15,47	nyíltvíztartás	sávos	normál	II.	1975	
A_V_B_KPE_25_110	Algyő	Aranyhíd utca	1162 1193	Bekötővezetékek	739605,90	109915,21	739601,90	109921,08	Ivóvíz	PVC	25	7,10	nyíltvíztartás	sávos	normál	II.	1975	
A_V_B_KPE_25_111	Algyő	Aranyhíd utca	1167 1193	Bekötővezetékek	739676,69	109970,71	739679,21	109966,75	Ivóvíz	PVC	25	4,69	nyíltvíztartás	sávos	normál	II.	1975	
A_V_B_KPE_25_112	Algyő	Aranyhíd utca	1168 1193	Bekötővezetékek	739689,43	109979,36	739692,26	109975,36	Ivóvíz	PVC	25	4,90	nyíltvíztartás	sávos	normál	II.	1975	
A_V_B_KPE_25_113	Algyő	Aranyhíd utca	1193 1213/1	Bekötővezetékek	739706,68	109985,17	739713,28	109976,75	Ivóvíz	PVC	25	10,70	nyíltvíztartás	sávos	normál	II.	1975	
A_V_B_KPE_25_114	Algyő	Aranyhíd utca	1169 1193	Bekötővezetékek	739704,31	109992,80	739708,53	109986,72	Ivóvíz	PVC	25	7,40	nyíltvíztartás	sávos	normál	II.	1975	
A_V_B_KPE_25_115	Algyő	Aranyhíd utca	1193 1210/1	Bekötővezetékek	739717,45	109993,52	739723,59	109987,02	Ivóvíz	PVC	25	8,94	nyíltvíztartás	sávos	normál	II.	1975	
A_V_B_KPE_25_116	Algyő	Aranyhíd utca	1170 1193	Bekötővezetékek	739728,92	110002,21	739726,19	110005,67	Ivóvíz	PVC	25	4,41	nyíltvíztartás	sávos	normál	II.	1975	
A_V_B_KPE_25_117	Algyő	Aranyhíd utca	1193 1209/2	Bekötővezetékek	739736,96	110008,30	739742,11	110001,41	Ivóvíz	PVC	25	8,60	nyíltvíztartás	sávos	normál	II.	1975	
A_V_B_KPE_25_118	Algyő	Aranyhíd utca	1193 1207	Bekötővezetékek	739751,78	110009,75	739747,05	110016,50	Ivóvíz	PVC	25	8,24	nyíltvíztartás	sávos	normál	II.	1975	
A_V_B_KPE_25_119	Algyő	Aranyhíd utca	1171 1193	Bekötővezetékek	739750,64	110019,53	739747,10	110023,73	Ivóvíz	PVC	25	5,49	nyíltvíztartás	sávos	normál	II.	1975	
A_V_B_KPE_25_120	Algyő	Bácska utca	307/2 316	Bekötővezetékek	738848,61	111153,98	738851,99	111148,90	Ivóvíz	PVC	25	6,10	nyíltvíztartás	sávos	normál	II.	1975	
A_V_B_KPE_25_121	Algyő	Bácska utca	307/2 317	Bekötővezetékek	738868,37	111167,31	738871,83	111162,05	Ivóvíz	PVC	25	6,30	nyíltvíztartás	sávos	normál	II.	1975	
A_V_B_KPE_25_122	Algyő	Bácska utca	307/2 320	Bekötővezetékek	738886,70	111179,40	738890,17	111174,14	Ivóvíz	PVC	25	6,30	nyíltvíztartás	sávos	normál	II.	1975	
A_V_B_KPE_25_123	Algyő	Bácska utca	307/2 321	Bekötővezetékek	738905,16	111191,89	738908,78	111186,48	Ivóvíz	PVC	25	6,51	nyíltvíztartás	sávos	normál	II.	1975	
A_V_B_KPE_25_124	Algyő	Bácska utca	307/2 324	Bekötővezetékek	738922,50	111203,37	738926,06	111198,05	Ivóvíz	PVC	25	6,40	nyíltvíztartás	sávos	normál	II.	1975	
A_V_B_KPE_25_125	Algyő	Bácska utca	307/2 326	Bekötővezetékek	738956,75	111226,39	738960,51	111221,04	Ivóvíz	PVC	25	6,54	nyíltvíztartás	sávos	normál	II.	1975	
A_V_B_KPE_25_126	Algyő	Bácska utca	307/2 330/1	Bekötővezetékek	738967,08	111233,18	738970,66	111227,87	Ivóvíz	PVC	25	6,40	nyíltvíztartás	sávos	normál	II.	1975	
A_V_B_KPE_25_127	Algyő	Bácska utca	1902 307/2	Bekötővezetékek	738946,08	111233,23	738952,48	111223,67	Ivóvíz	PVC	25	11,50	nyíltvíztartás	sávos	normál	II.	1975	
A_V_B_KPE_25_128	Algyő	Bácska utca	1903 307/2	Bekötővezetékek	738947,44	111234,62	738954,14	111224,77	Ivóvíz	PVC	25	11,91	nyíltvíztartás	sávos	normál	II.	1975	
A_V_B_KPE_25_129	Algyő	Bácska utca	307/2 330/2	Bekötővezetékek	738974,22	111237,98	738977,79	111232,67	Ivóvíz	PVC	25	6,40	nyíltvíztartás	sávos	normál	II.	1975	
A_V_B_KPE_25_130	Algyő	Bácska utca	1904 307/2	Bekötővezetékek	738966,02	111246,59	738972,63	111236,98	Ivóvíz	PVC	25	11,66	nyíltvíztartás	sávos	normál	II.	1975	
A_V_B_KPE_25_131	Algyő	Bácska utca	307/2 331	Bekötővezetékek	738995,21	111252,23	738998,84	111246,84	Ivóvíz	PVC	25	6,50	nyíltvíztartás	sávos	normál	II.	1975	
A_V_B_KPE_25_132	Algyő	Bácska utca	307/2 334	Bekötővezetékek	739013,42	111264,86	739017,22	111259,22	Ivóvíz	PVC	25	6,80	nyíltvíztartás	sávos	normál	II.	1975	
A_V_B_KPE_25_133	Algyő	Bácska utca	306/1 307/2	Bekötővezetékek	739000,65	111269,83	739006,97	111260,46	Ivóvíz	PVC	25	11,30	nyíltvíztartás	sávos	normál	II.	1975	
A_V_B_KPE_25_134	Algyő	Bácska utca	307/2 335	Bekötővezetékek	739033,89	111278,16	739037,19	111273,27	Ivóvíz	PVC	25	5,90	nyíltvíztartás	sávos	normál	II.	1975	
A_V_B_KPE_25_135	Algyő	Bácska utca	305/2 307/2	Bekötővezetékek	739016,47	111280,49	739022,78	111271,12	Ivóvíz	PVC	25	11,30	nyíltvíztartás	sávos	normál	II.	1975	
A_V_B_KPE_25_136	Algyő	Bácska utca	304 307/2	Bekötővezetékek	739028,88	111288,85	739035,53	111278,99	Ivóvíz	PVC	25	11,89	nyíltvíztartás	sávos	normál	II.	1975	
A_V_B_KPE_25_137	Algyő	Bácska utca	307/2 338	Bekötővezetékek	739050,61	111289,66	739054,30	111284,19	Ivóvíz	PVC	25	6,60	nyíltvíztartás	sávos	normál	II.	1975	
A_V_B_KPE_25_138	Algyő	Bácska utca	303 307/2	Bekötővezetékek	739044,91	111299,66	739051,45	111289,95	Ivóvíz	PVC	25	11,71	nyíltvíztartás	sávos	normál	II.	1975	
A_V_B_KPE_25_139	Algyő	Bácska utca	307/2 339	Bekötővezetékek	739073,53	111305,94	739077,61	111299,88	Ivóvíz	PVC	25	7,31	nyíltvíztartás	sávos	normál	II.	1975	
A_V_B_KPE_25_140	Algyő	Bácska utca	300 307/2	Bekötővezetékek	739062,33	111311,39	739068,48	111302,27	Ivóvíz	PVC	25	11,00	nyíltvíztartás	sávos	normál	II.	1975	
A_V_B_KPE_25_141	Algyő	Bácska utca	307/2	Bekötővezetékek	739079,94	111317,83	739083,80	111312,11	Ivóvíz	PVC	25	6,90	nyíltvíztartás	sávos	normál	II.	1975	
A_V_B_KPE_25_142	Algyő	Bácska utca	307/2 342	Bekötővezetékek	739092,98	111318,56	739096,84	111312,84	Ivóvíz	PVC	25	6,90	nyíltvíztartás	sávos	normál	II.	1975	
A_V_B_KPE_25_143	Algyő	Bácska utca	299 307/2	Bekötővezetékek	739082,57	111325,02	739088,94	111315,57	Ivóvíz	PVC	25	11,40	nyíltvíztartás	sávos	normál	II.	1975	
A_V_B_KPE_25_144	Algyő	Bácska utca	307/2 343	Bekötővezetékek	739112,96	111331,89	739116,76	111326,25	Ivóvíz	PVC	25	6,80	nyíltvíztartás	sávos	normál	II.	1975	
A_V_B_KPE_25_145	Algyő	Bácska utca	296 307/2	Bekötővezetékek	739101,35	111337,68	739107,67	111328,31	Ivóvíz	PVC	25	11,30	nyíltvíztartás	sávos	normál	II.	1975	
A_V_B_KPE_25_146	Algyő	Bácska utca	307/2 346	Bekötővezetékek	739128,91	111343,10	739132,92	111337,13	Ivóvíz	PVC	25	7,19	nyíltvíztartás	sávos	normál	II.	1975	
A_V_B_KPE_25_147	Algyő	Bácska utca	296 307/2	Bekötővezetékek	739111,38	111344,64	739117,70	111335,08	Ivóvíz	PVC	25	11,29	nyíltvíztartás	sávos	normál	II.	1975	
A_V_B_KPE_25_148	Algyő	Bácska utca	295 307/2	Bekötővezetékek	739124,22	111353,09	739130,36	111343,97	Ivóvíz	PVC	25	10,99	nyíltvíztartás	sávos	normál	II.	1975	
A_V_B_KPE_25_149	Algyő	Bácska utca	307/2 347	Bekötővezetékek	739151,25	111357,74	739155,09	111352,01	Ivóvíz	PVC	25	6,90	nyíltvíztartás	sávos	normál	II.	1975	
A_V_B_KPE_25_150	Algyő	Bácska utca	292 307/2	Bekötővezetékek	739145,93	111367,71	739152,24	111358,34	Ivóvíz	PVC	25	11,30	nyíltvíztartás	sávos	normál	II.	1975	
A_V_B_KPE_25_151	Algyő	Bácska utca	307/2 350	Bekötővezetékek	739186,77	111381,56	739190,62	111375,84	Ivóvíz	PVC	25	6,89	nyíltvíztartás	sávos	normál	II.	1975	
A_V_B_KPE_25_152	Algyő	Bácska utca	290 307/2	Bekötővezetékek	739177,27	111388,82	739183,69	111379,27	Ivóvíz	PVC	25	11,51	nyíltvíztartás	sávos	normál	II.	1975	
A_V_B_KPE_25_153	Algyő	Bácska utca	307/2 353	Bekötővezetékek	739198,47	111389,56	739202,38	111383,75	Ivóvíz	PVC	25	7,90	nyíltvíztartás	sávos	normál	II.	1975	
A_V_B_KPE_25_154	Algyő	Bácska utca	287 307/2	Bekötővezetékek	739204,70	111393,75	739198,43	111403,07	Ivóvíz	PVC	25	11,23	nyíltvíztartás	sávos	normál	II.	1975	
A_V_B_KPE_25_155	Algyő	Bácska utca	307/2 354	Bekötővezetékek	739218,09	111402,77	739222,00	111396,96	Ivóvíz	PVC	25	7,00	nyíltvízt					

**Algyő Ivóvíz-ellátási rendszer
UTCALELTÁR-bekötővezetékek
2017. október 20. (fordulónap)**

Objektum azonosító	Település	Utca	HRSZ	Megnevezés	Kezdpont EOV koordináta Y	Kezdpont EOV koordináta X	Végpont EOV koordináta Y	Végpont EOV koordináta X	Ágarat	Csőanyag	Néveleges átmérő	Hossz (m)	Vízteleltetés módja	Üthelyreállítás	Felületi mélylag	Talajművelési osztály	Üzembe helyezés éve
A_V_B_KPE_25_186	Algyő	Bácska utca	307/2 362/2	Bekötővezetékek	739309,81	111454,13	739313,56	111458,57	Ívöltív	PVC	25	6,71	nyíltvíztartás	sávos	normál II.		1975
A_V_B_KPE_25_187	Algyő	Bácska utca	278/2 307/2	Bekötővezetékek	739290,83	111465,23	739297,25	111455,69	Ívöltív	PVC	25	11,50	nyíltvíztartás	sávos	normál II.		1975
A_V_B_KPE_25_188	Algyő	Bácska utca	278/1 307/2	Bekötővezetékek	739306,24	111475,60	739312,60	111466,14	Ívöltív	PVC	25	11,40	nyíltvíztartás	sávos	normál II.		1975
A_V_B_KPE_25_189	Algyő	Bányász utca	882852	Bekötővezetékek	739523,22	110584,16	739536,88	110582,25	Ívöltív	PVC	25	13,30	nyíltvíztartás	sávos	normál II.		1975
A_V_B_KPE_25_190	Algyő	Bányász utca	852880	Bekötővezetékek	739538,34	110589,05	739549,91	110588,22	Ívöltív	PVC	25	11,60	nyíltvíztartás	sávos	normál II.		1975
A_V_B_KPE_25_191	Algyő	Bányász utca	852879	Bekötővezetékek	739540,34	110610,31	739549,60	110609,46	Ívöltív	PVC	25	9,30	nyíltvíztartás	sávos	normál II.		1975
A_V_B_KPE_25_192	Algyő	Bányász utca	852875	Bekötővezetékek	739542,13	110624,09	739549,40	110623,38	Ívöltív	PVC	25	7,30	nyíltvíztartás	sávos	normál II.		1975
A_V_B_KPE_25_193	Algyő	Bányász utca	843852	Bekötővezetékek	739530,93	110634,63	739542,79	110632,80	Ívöltív	PVC	25	12,00	nyíltvíztartás	sávos	normál II.		1975
A_V_B_KPE_25_194	Algyő	Bányász utca	852865	Bekötővezetékek	739544,08	110643,78	739551,45	110643,03	Ívöltív	PVC	25	7,41	nyíltvíztartás	sávos	normál II.		1975
A_V_B_KPE_25_195	Algyő	Bányász utca	844852	Bekötővezetékek	739535,42	110657,52	739545,70	110656,00	Ívöltív	PVC	25	10,39	nyíltvíztartás	sávos	normál II.		1975
A_V_B_KPE_25_196	Algyő	Bányász utca	852864	Bekötővezetékek	739546,72	110662,19	739554,51	110660,41	Ívöltív	PVC	25	7,99	nyíltvíztartás	sávos	normál II.		1975
A_V_B_KPE_25_197	Algyő	Bányász utca	852863	Bekötővezetékek	739551,04	110682,19	739558,00	110680,75	Ívöltív	PVC	25	7,11	nyíltvíztartás	sávos	normál II.		1975
A_V_B_KPE_25_198	Algyő	Bányász utca	845/2 852	Bekötővezetékek	739539,49	110686,57	739550,54	110684,74	Ívöltív	PVC	25	11,20	nyíltvíztartás	sávos	normál II.		1975
A_V_B_KPE_25_199	Algyő	Bányász utca	849852	Bekötővezetékek	739542,22	110706,01	739554,94	110704,59	Ívöltív	PVC	25	12,80	nyíltvíztartás	sávos	normál II.		1975
A_V_B_KPE_25_200	Algyő	Bányász utca	852860	Bekötővezetékek	739555,15	110708,26	739563,30	110706,69	Ívöltív	PVC	25	8,30	nyíltvíztartás	sávos	normál II.		1975
A_V_B_KPE_25_201	Algyő	Bányász utca	850852	Bekötővezetékek	739543,46	110717,04	739554,92	110716,11	Ívöltív	PVC	25	11,50	nyíltvíztartás	sávos	normál II.		1975
A_V_B_KPE_25_202	Algyő	Bányász utca	851/2 852	Bekötővezetékek	739545,58	110743,15	739554,55	110742,42	Ívöltív	PVC	25	9,00	nyíltvíztartás	sávos	normál II.		1975
A_V_B_KPE_25_203	Algyő	Bányász utca	852853	Bekötővezetékek	739572,87	110771,48	739576,22	110765,67	Ívöltív	PVC	25	6,71	nyíltvíztartás	sávos	normál II.		1975
A_V_B_KPE_25_204	Algyő	Bányász utca	646852	Bekötővezetékek	739564,68	110778,10	739569,27	110769,22	Ívöltív	PVC	25	10,00	nyíltvíztartás	sávos	normál II.		1975
A_V_B_KPE_25_205	Algyő	Bányász utca	645852	Bekötővezetékek	739565,98	110779,17	739571,32	110770,36	Ívöltív	PVC	25	10,30	nyíltvíztartás	sávos	normál II.		1975
A_V_B_KPE_25_206	Algyő	Bányász utca	852854	Bekötővezetékek	739586,54	110779,24	739589,78	110778,61	Ívöltív	PVC	25	6,50	nyíltvíztartás	sávos	normál II.		1975
A_V_B_KPE_25_207	Algyő	Bányász utca	644852	Bekötővezetékek	739584,16	110790,17	739589,93	110781,16	Ívöltív	PVC	25	10,70	nyíltvíztartás	sávos	normál II.		1975
A_V_B_KPE_25_208	Algyő	Bányász utca	852855	Bekötővezetékek	739612,78	110793,83	739616,15	110787,69	Ívöltív	PVC	25	7,00	nyíltvíztartás	sávos	normál II.		1975
A_V_B_KPE_25_209	Algyő	Bányász utca	643852	Bekötővezetékek	739598,97	110799,37	739605,16	110789,56	Ívöltív	PVC	25	11,60	nyíltvíztartás	sávos	normál II.		1975
A_V_B_KPE_25_210	Algyő	Bányász utca	642852	Bekötővezetékek	739612,58	110807,96	739618,77	110798,15	Ívöltív	PVC	25	11,60	nyíltvíztartás	sávos	normál II.		1975
A_V_B_KPE_25_211	Algyő	Bányász utca	852856	Bekötővezetékek	739641,48	110811,11	739645,20	110804,82	Ívöltív	PVC	25	7,31	nyíltvíztartás	sávos	normál II.		1975
A_V_B_KPE_25_212	Algyő	Bányász utca	641852	Bekötővezetékek	739639,61	110824,93	739646,15	110818,82	Ívöltív	PVC	25	12,89	nyíltvíztartás	sávos	normál II.		1975
A_V_B_KPE_25_213	Algyő	Bányász utca	641852	Bekötővezetékek	739646,12	110833,99	739654,94	110818,99	Ívöltív	PVC	25	17,40	nyíltvíztartás	sávos	normál II.		1975
A_V_B_KPE_25_214	Algyő	Berek utca	137 125/1	Bekötővezetékek	739538,68	111579,13	739547,81	111584,32	Ívöltív	KPE	25	10,50	nyíltvíztartás	sávos	normál II.		2014
A_V_B_KPE_25_215	Algyő	Berek utca	167137	Bekötővezetékek	739530,21	111584,36	739534,30	111586,68	Ívöltív	KPE	25	4,70	nyíltvíztartás	sávos	normál II.		2014
A_V_B_KPE_25_216	Algyő	Berek utca	137 125/2	Bekötővezetékek	739532,90	111589,30	739542,28	111594,64	Ívöltív	KPE	25	10,79	nyíltvíztartás	sávos	normál II.		2014
A_V_B_KPE_25_217	Algyő	Berek utca	166137	Bekötővezetékek	739521,55	111599,60	739525,63	111601,92	Ívöltív	PVC	25	4,69	nyíltvíztartás	sávos	normál II.		1975
A_V_B_KPE_25_218	Algyő	Berek utca	163137	Bekötővezetékek	739514,03	111614,46	739517,24	111616,29	Ívöltív	PVC	25	3,69	nyíltvíztartás	sávos	normál II.		1975
A_V_B_KPE_25_219	Algyő	Berek utca	137127	Bekötővezetékek	739512,11	111625,45	739521,84	111630,98	Ívöltív	PVC	25	11,19	nyíltvíztartás	sávos	normál II.		1975
A_V_B_KPE_25_220	Algyő	Berek utca	162137	Bekötővezetékek	739504,38	111631,45	739507,68	111633,33	Ívöltív	PVC	25	3,80	nyíltvíztartás	sávos	normál II.		1975
A_V_B_KPE_25_221	Algyő	Berek utca	137128	Bekötővezetékek	739505,26	111637,48	739515,00	111643,02	Ívöltív	PVC	25	11,21	nyíltvíztartás	sávos	normál II.		1975
A_V_B_KPE_25_222	Algyő	Berek utca	159137	Bekötővezetékek	739495,83	111654,07	739504,74	111659,14	Ívöltív	PVC	25	3,60	nyíltvíztartás	sávos	normál II.		1975
A_V_B_KPE_25_223	Algyő	Berek utca	137129	Bekötővezetékek	739485,94	111663,90	739489,07	111665,68	Ívöltív	PVC	25	10,25	nyíltvíztartás	sávos	normál II.		1975
A_V_B_KPE_25_224	Algyő	Berek utca	158137	Bekötővezetékek	739483,78	111675,25	739493,08	111680,54	Ívöltív	PVC	25	3,60	nyíltvíztartás	sávos	normál II.		1975
A_V_B_KPE_25_225	Algyő	Berek utca	137130	Bekötővezetékek	739477,52	111686,24	739486,39	111691,29	Ívöltív	PVC	25	10,70	nyíltvíztartás	sávos	normál II.		1975
A_V_B_KPE_25_226	Algyő	Berek utca	137131	Bekötővezetékek	739465,68	111698,39	739469,33	111700,46	Ívöltív	PVC	25	10,21	nyíltvíztartás	sávos	normál II.		1975
A_V_B_KPE_25_227	Algyő	Berek utca	154137	Bekötővezetékek	739465,68	111698,39	739469,33	111700,46	Ívöltív	PVC	25	4,20	nyíltvíztartás	sávos	normál II.		1975
A_V_B_KPE_25_228	Algyő	Bartók Béla utca	1783/1 1737	Bekötővezetékek	739032,04	110014,51	739047,45	110020,14	Ívöltív	PVC	25	16,41	nyíltvíztartás	sávos	normál II.		1975
A_V_B_KPE_25_229	Algyő	Bartók Béla utca	1737 1719	Bekötővezetékek	739045,53	110025,65	739051,64	110027,89	Ívöltív	PVC	25	6,51	nyíltvíztartás	sávos	normál II.		1975
A_V_B_KPE_25_230	Algyő	Bartók Béla utca	1737 1723	Bekötővezetékek	739029,66	110068,65	739036,51	110071,16	Ívöltív	PVC	25	7,30	nyíltvíztartás	sávos	normál II.		1975
A_V_B_KPE_25_231	Algyő	Bartók Béla utca	1779/1 1737	Bekötővezetékek	739007,95	110080,21	739023,25	110085,82	Ívöltív	PVC	25	16,30	nyíltvíztartás	sávos	normál II.		1975
A_V_B_KPE_25_232	Algyő	Bartók Béla utca	1777/2 1737	Bekötővezetékek	739002,28	110095,10	739017,77	110100,78	Ívöltív	PVC	25	16,50	nyíltvíztartás	sávos	normál II.		1975
A_V_B_KPE_25_233	Algyő	Bartók Béla utca	1737 1724	Bekötővezetékek	739019,65	110099,22	739025,76	110098,45	Ívöltív	PVC	25	6,50	nyíltvíztartás	sávos	normál II.		1975
A_V_B_KPE_25_234	Algyő	Bartók Béla utca	1737 1727	Bekötővezetékek	739009,32	110124,10	739015,14	110126,23	Ívöltív	PVC	25	6,20	nyíltvíztartás	sávos	normál II.		1975
A_V_B_KPE_25_235	Algyő	Bartók Béla utca	1775/2 1737	Bekötővezetékek	738985,62	110140,79	739001,11	110146,48	Ívöltív	PVC	25	15,50	nyíltvíztartás	sávos	normál II.		1975
A_V_B_KPE_25_236	Algyő	Bartók Béla utca	1737 1730	Bekötővezetékek	738999,08	110152,02	739004,90	110154,15	Ívöltív	PVC	25	6,20	nyíltvíztartás	sávos	normál II.		1975
A_V_B_KPE_25_237	Algyő	Bartók Béla utca	1737 1732	Bekötővezetékek	738996,43	110158,65	739003,10	110161,09	Ívöltív	PVC	25	7,10	nyíltvíztartás	sávos	normál II.		1975
A_V_B_KPE_25_238	Algyő	Bartók Béla utca	1773/2 1737	Bekötővezetékek	738976,91	110165,12	738992,31	110170,77	Ívöltív	PVC	25	16,40	nyíltvíztartás	sávos	normál II.		1975
A_V_B_KPE_25_239	Algyő	Bartók Béla utca	1772/2 1737	Bekötővezetékek	738968,85	110188,84	738983,78	110194,31	Ívöltív	PVC	25	15,90	nyíltvíztartás	sávos	normál II.		1975
A_V_B_KPE_25_240	Algyő	Bartók Béla utca	1737 1735	Bekötővezetékek	738979,07	110206,00	738984,98	110208,17	Ívöltív	PVC	25	6,30	nyíltvíztartás	sávos	normál II.		1975
A_V_B_KPE_25_241	Algyő	Berek utca	193137	Bekötővezetékek	739650,32	111373,46	739655,65	111376,50	Ívöltív	PVC	25	6,14	nyíltvíztartás	sávos	normál II.		1975
A_V_B_KPE_25_242	Algyő	Berek utca	137 118/5 118/6	Bekötővezetékek	739651,22	111384,28	739662,59	111390,84	Ívöltív	PVC	25	13,13	nyíltvíztartás	sávos	normál II.		1975
A_V_B_KPE_25_243	Algyő	Berek utca	192137	Bekötővezetékek	739641,53	111388,85	739646,88	111391,90	Ívöltív	PVC	25	6,16	nyíltvíztartás	sávos	normál II.		1975
A_V_B_KPE_25_244	Algyő	Berek utca	189137	Bekötővezetékek	739632,74	111404,23	739638,12	111407,30	Ívöltív	PVC	25	6,19	nyíltvíztartás	sávos	normál II.		1975
A_V_B_KPE_25_245	Algyő	Berek utca	188137	Bekötővezetékek	739621,74	111423,47	739627,16	111426,57	Ívöltív	PVC	25	6,24	nyíltvíztartás	sávos	normál II.		1975
A_V_B_KPE_25_246	Algyő	Berek utca	185137	Bekötővezetékek	739614,21	111436,65	739619,66	111439,76	Ívöltív	PVC	25	6,27	nyíltvíztartás	sávos	normál II.		1975
A_V_B_KPE_25_247	Algyő	Berek utca	137 118/5 118/4	Bekötővezetékek	739615,04	111447,87	739626,47	111454,65	Ívöltív	PVC	25	13,29	nyíltvíztartás	sávos	normál II.		1975
A_V_B_KPE_25_248	Algyő	Berek utca	184137	Bekötővezetékek	739604,48	111453,69	739609,95	111456,81	Ívöltív	PVC	25	6,30	nyíltvíztartás	sávos	normál II.		1975
A_V_B_KPE_25_249	Algyő	Berek utca	181137	Bekötővezetékek	739597,08	111470,66	739600,85	111472,82	Ívöltív	PVC</							

**Algyő Ivóvíz-ellátási rendszer
UTCALELTÁR-bekötővezetékek
2017. október 20. (fordulónap)**

Objektum azonosító	Település	Utca	HRSZ	Megnevezés	Kezdőpont EOV koordináta Y	Kezdőpont EOV koordináta X	Végpont EOV koordináta Y	Végpont EOV koordináta X	Ágazat	Csőanyag	Névleges átmérő	Hossz (m)	Vízletelés módja	Ültetvényállás	Fekvési mélység	Talajminőségi osztály	Üzembe helyezés éve
A_V_B_KPE_25_279	Algyő	Bartók Béla utca	1771/3	Bekötővezetékek	738897,93	110429,48	738902,15	110431,04	Ivóvíz	PVC	25	4,50	nyíltvíztartás	sávos	normál	II.	1975
A_V_B_KPE_25_280	Algyő	Bartók Béla utca	1771/3 1768/1	Bekötővezetékek	738897,05	110432,46	738904,18	110435,08	Ivóvíz	PVC	25	7,60	nyíltvíztartás	sávos	normál	II.	1975
A_V_B_KPE_25_281	Algyő	Bartók Béla utca	1771/3 1768/1	Bekötővezetékek	738885,38	110467,05	738894,05	110470,12	Ivóvíz	PVC	25	9,20	nyíltvíztartás	sávos	normál	II.	1975
A_V_B_KPE_25_282	Algyő	Bartók Béla utca	1771/3 1768/1	Bekötővezetékek	738875,38	110492,32	738884,63	110495,66	Ivóvíz	PVC	25	9,83	nyíltvíztartás	sávos	normál	II.	1975
A_V_B_KPE_25_283	Algyő	Bartók Béla utca	1771/3 1768/1	Bekötővezetékek	738871,44	110503,30	738885,51	110508,59	Ivóvíz	PVC	25	15,03	nyíltvíztartás	sávos	normál	II.	1975
A_V_B_KPE_25_284	Algyő	Bartók Béla utca	1771/3 1768/1	Bekötővezetékek	738859,23	110536,93	738868,86	110540,12	Ivóvíz	PVC	25	10,19	nyíltvíztartás	sávos	normál	II.	1975
A_V_B_KPE_25_285	Algyő	Bartók Béla utca	1771/3 1768/1	Bekötővezetékek	738850,58	110562,13	738859,43	110565,65	Ivóvíz	PVC	25	9,53	nyíltvíztartás	sávos	normál	II.	1975
A_V_B_KPE_25_286	Algyő	Bartók Béla utca	1771/3 1768/1	Bekötővezetékek	738845,79	110573,82	738859,95	110578,99	Ivóvíz	PVC	25	15,07	nyíltvíztartás	sávos	normál	II.	1975
A_V_B_KPE_25_287	Algyő	Bartók Béla utca	1771/3 1768/1	Bekötővezetékek	738834,20	110607,77	738843,12	110611,94	Ivóvíz	PVC	25	9,50	nyíltvíztartás	sávos	normál	II.	1975
A_V_B_KPE_25_288	Algyő	Bartók Béla utca	1771/3 1768/1	Bekötővezetékek	738825,42	110633,41	738833,87	110636,49	Ivóvíz	PVC	25	8,99	nyíltvíztartás	sávos	normál	II.	1975
A_V_B_KPE_25_289	Algyő	Bartók Béla utca	1771/3 1768/1	Bekötővezetékek	738816,21	110658,74	738824,68	110661,80	Ivóvíz	PVC	25	9,01	nyíltvíztartás	sávos	normál	II.	1975
A_V_B_KPE_25_290	Algyő	Bartók Béla utca	1771/3 1768/1	Bekötővezetékek	738787,05	110742,30	738796,34	110748,19	Ivóvíz	PVC	25	13,08	nyíltvíztartás	sávos	normál	II.	1975
A_V_B_KPE_25_291	Algyő	Bartók Béla utca	1771/3 1768/1	Bekötővezetékek	738777,11	110764,63	738786,70	110764,74	Ivóvíz	PVC	25	22,07	nyíltvíztartás	sávos	normál	II.	1975
A_V_B_KPE_25_292	Algyő	Bartók Béla utca	1771/3 1768/1	Bekötővezetékek	738788,76	110793,82	738779,08	110797,64	Ivóvíz	PVC	25	10,41	nyíltvíztartás	sávos	normál	II.	1975
A_V_B_KPE_25_293	Algyő	Bartók Béla utca	1771/3 1768/1	Bekötővezetékek	738801,16	110825,25	738790,74	110829,36	Ivóvíz	PVC	25	11,20	nyíltvíztartás	sávos	normál	II.	1975
A_V_B_KPE_25_294	Algyő	Berek utca	137 134/1	Bekötővezetékek	739437,20	111784,24	739425,19	111777,44	Ivóvíz	PVC	25	13,80	nyíltvíztartás	sávos	normál	II.	1975
A_V_B_KPE_25_295	Algyő	Berek utca	142137	Bekötővezetékek	739415,31	111794,67	739411,97	111792,86	Ivóvíz	PVC	25	3,80	nyíltvíztartás	sávos	normál	II.	1975
A_V_B_KPE_25_296	Algyő	Berek utca	137 134/2	Bekötővezetékek	739425,58	111804,45	739413,68	111797,67	Ivóvíz	PVC	25	13,70	nyíltvíztartás	sávos	normál	II.	1975
A_V_B_KPE_25_297	Algyő	Berek utca	141137	Bekötővezetékek	739402,12	111809,51	739405,74	111811,63	Ivóvíz	PVC	25	4,20	nyíltvíztartás	sávos	normál	II.	1975
A_V_B_KPE_25_298	Algyő	Berek utca	136138	Bekötővezetékek	739369,55	111831,24	739370,90	111828,56	Ivóvíz	PVC	25	2,00	nyíltvíztartás	sávos	normál	II.	1975
A_V_B_KPE_25_299	Algyő	Pesti utca	1128 1141	Bekötővezetékek	739752,24	110148,70	739747,32	110161,59	Ivóvíz	PVC	25	13,80	nyíltvíztartás	sávos	normál	II.	1975
A_V_B_KPE_25_300	Algyő	Béres utca	1048 1023	Bekötővezetékek	739680,63	110256,26	739689,19	110260,95	Ivóvíz	PVC	25	9,76	nyíltvíztartás	sávos	normál	II.	1975
A_V_B_KPE_25_301	Algyő	Béres utca	1090 1048	Bekötővezetékek	739670,94	110272,59	739665,04	110269,01	Ivóvíz	PVC	25	6,90	nyíltvíztartás	sávos	normál	II.	1975
A_V_B_KPE_25_302	Algyő	Béres utca	1089/2 1048	Bekötővezetékek	739661,27	110288,36	739655,37	110284,78	Ivóvíz	PVC	25	6,90	nyíltvíztartás	sávos	normál	II.	1985
A_V_B_KPE_25_303	Algyő	Berek utca	153137	Bekötővezetékek	739661,27	110288,36	739655,37	110284,78	Ivóvíz	PVC	25	4,00	nyíltvíztartás	sávos	normál	II.	1975
A_V_B_KPE_25_304	Algyő	Berek utca	137132	Bekötővezetékek	739661,27	110288,36	739655,37	110284,78	Ivóvíz	PVC	25	10,01	nyíltvíztartás	sávos	normál	II.	1975
A_V_B_KPE_25_305	Algyő	Berek utca	150137	Bekötővezetékek	739451,36	111724,55	739454,40	111726,28	Ivóvíz	PVC	25	3,50	nyíltvíztartás	sávos	normál	II.	1975
A_V_B_KPE_25_306	Algyő	Berek utca	137 133/4 133/1	Bekötővezetékek	739451,36	111731,23	739463,36	111737,99	Ivóvíz	PVC	25	13,60	nyíltvíztartás	sávos	normál	II.	1975
A_V_B_KPE_25_307	Algyő	Berek utca	137 133/4 133/2	Bekötővezetékek	739446,10	111740,76	739457,95	111747,59	Ivóvíz	PVC	25	13,68	nyíltvíztartás	sávos	normál	II.	1975
A_V_B_KPE_25_308	Algyő	Berek utca	149137	Bekötővezetékek	739440,60	111743,32	739443,63	111745,08	Ivóvíz	PVC	25	3,50	nyíltvíztartás	sávos	normál	II.	1975
A_V_B_KPE_25_309	Algyő	Berek utca	146137	Bekötővezetékek	739434,71	111760,61	739431,60	111758,80	Ivóvíz	PVC	25	3,60	nyíltvíztartás	sávos	normál	II.	1975
A_V_B_KPE_25_310	Algyő	Berek utca	137 133/4 133/3	Bekötővezetékek	739448,51	111763,97	739436,66	111757,22	Ivóvíz	PVC	25	13,64	nyíltvíztartás	sávos	normál	II.	1975
A_V_B_KPE_25_311	Algyő	Berek utca	145137	Bekötővezetékek	739423,95	111779,50	739420,24	111777,34	Ivóvíz	PVC	25	4,29	nyíltvíztartás	sávos	normál	II.	1975
A_V_B_KPE_25_312	Algyő	Béres utca	1048 1027	Bekötővezetékek	739668,22	110297,63	739659,48	110291,32	Ivóvíz	PVC	25	10,78	nyíltvíztartás	sávos	normál	II.	1985
A_V_B_KPE_25_313	Algyő	Béres utca	1048 1043	Bekötővezetékek	739658,33	110314,97	739649,36	110309,74	Ivóvíz	PVC	25	10,38	nyíltvíztartás	sávos	normál	II.	1985
A_V_B_KPE_25_314	Algyő	Béres utca	1048 1044	Bekötővezetékek	739646,80	110335,78	739637,46	110330,36	Ivóvíz	PVC	25	10,80	nyíltvíztartás	sávos	normál	II.	1985
A_V_B_KPE_25_315	Algyő	Béres utca	1048 1045	Bekötővezetékek	739635,31	110354,62	739626,62	110349,37	Ivóvíz	PVC	25	10,15	nyíltvíztartás	sávos	normál	II.	1975
A_V_B_KPE_25_316	Algyő	Béres utca	1049/1 1048	Bekötővezetékek	739613,08	110371,82	739605,95	110367,58	Ivóvíz	PVC	25	8,30	nyíltvíztartás	sávos	normál	II.	1975
A_V_B_KPE_25_317	Algyő	Béres utca	1047 1048	Bekötővezetékek	739621,17	110380,38	739613,52	110371,09	Ivóvíz	PVC	25	15,41	nyíltvíztartás	sávos	normál	II.	1975
A_V_B_KPE_25_318	Algyő	Bíró utca	1215 1229	Bekötővezetékek	739730,07	109908,62	739725,79	109912,68	Ivóvíz	PVC	25	5,90	nyíltvíztartás	sávos	normál	II.	1975
A_V_B_KPE_25_319	Algyő	Bíró utca	1229 1246	Bekötővezetékek	739747,63	109913,69	739741,00	109919,78	Ivóvíz	PVC	25	9,00	nyíltvíztartás	sávos	normál	II.	1975
A_V_B_KPE_25_320	Algyő	Bíró utca	1229 1247/1	Bekötővezetékek	739757,98	109938,48	739764,48	109931,83	Ivóvíz	PVC	25	9,30	nyíltvíztartás	sávos	normál	II.	1975
A_V_B_KPE_25_321	Algyő	Bíró utca	1229 1248/1	Bekötővezetékek	739787,61	109946,64	739777,79	109957,31	Ivóvíz	PVC	25	14,50	nyíltvíztartás	sávos	normál	II.	1975
A_V_B_KPE_25_322	Algyő	Bíró utca	1209/1 1229	Bekötővezetékek	739770,56	109960,28	739775,30	109954,99	Ivóvíz	PVC	25	7,10	nyíltvíztartás	sávos	normál	II.	1975
A_V_B_KPE_25_323	Algyő	Bíró utca	1208 1229	Bekötővezetékek	739781,27	109969,37	739785,56	109964,62	Ivóvíz	PVC	25	6,40	nyíltvíztartás	sávos	normál	II.	1975
A_V_B_KPE_25_324	Algyő	Bíró utca	1206 1249/1	Bekötővezetékek	739795,51	109981,84	739797,48	109974,54	Ivóvíz	PVC	25	7,56	nyíltvíztartás	sávos	normál	II.	1975
A_V_B_KPE_25_325	Algyő	Bíró utca	1229 1249/1	Bekötővezetékek	739797,48	109974,54	739806,15	109964,59	Ivóvíz	PVC	25	13,20	nyíltvíztartás	sávos	normál	II.	1975
A_V_B_KPE_25_326	Algyő	Bíró utca	1229 1250/1	Bekötővezetékek	739809,84	109984,59	739814,95	109977,92	Ivóvíz	PVC	25	8,40	nyíltvíztartás	sávos	normál	II.	1975
A_V_B_KPE_25_327	Algyő	Bíró utca	1229 1251/1	Bekötővezetékek	739821,56	109995,12	739827,44	109987,53	Ivóvíz	PVC	25	9,60	nyíltvíztartás	sávos	normál	II.	1975
A_V_B_KPE_25_328	Algyő	Bíró utca	1229 1252/1	Bekötővezetékek	739841,87	109998,80	739834,06	110007,24	Ivóvíz	PVC	25	11,50	nyíltvíztartás	sávos	normál	II.	1975
A_V_B_KPE_25_329	Algyő	Bíró utca	1205 1229	Bekötővezetékek	739815,35	109999,13	739820,00	109993,77	Ivóvíz	PVC	25	7,10	nyíltvíztartás	sávos	normál	II.	1975
A_V_B_KPE_25_330	Algyő	Bíró utca	1203/2 1229	Bekötővezetékek	739836,17	110009,06	739830,33	110013,02	Ivóvíz	PVC	25	7,06	nyíltvíztartás	sávos	normál	II.	1975
A_V_B_KPE_25_331	Algyő	Bíró utca	1229 1256	Bekötővezetékek	739846,45	110018,43	739854,42	110010,49	Ivóvíz	PVC	25	11,29	nyíltvíztartás	sávos	normál	II.	1975
A_V_B_KPE_25_332	Algyő	Bíró utca	1202 1229	Bekötővezetékek	739852,16	110033,75	739856,96	110028,80	Ivóvíz	PVC	25	6,90	nyíltvíztartás	sávos	normál	II.	1975
A_V_B_KPE_25_333	Algyő	Bíró utca	1199 1229	Bekötővezetékek	739883,63	110055,23	739879,56	110059,50	Ivóvíz	PVC	25	5,90	nyíltvíztartás	sávos	normál	II.	1975
A_V_B_KPE_25_334	Algyő	Bíró utca	1229 1259/1	Bekötővezetékek	739898,42	110058,50	739893,12	110063,97	Ivóvíz	PVC	25	7,62	nyíltvíztartás	sávos	normál	II.	1975
A_V_B_KPE_25_335	Algyő	Bíró utca	1198 1229	Bekötővezetékek	739893,13	110072,53	739897,26	110068,18	Ivóvíz	PVC	25	6,00	nyíltvíztartás	sávos	normál	II.	1975
A_V_B_KPE_25_336	Algyő	Bíró utca	1229 1261	Bekötővezetékek	739918,89	110074,39	739913,58	110083,40	Ivóvíz	PVC	25	10,46	nyíltvíztartás	sávos	normál	II.	1975
A_V_B_KPE_25_337	Algyő	Bíró utca	1229 1262	Bekötővezetékek	739934,20	110084,19	739917,07	110086,84	Ivóvíz	PVC	25	17,33	nyíltvíztartás	sávos	normál	II.	1975
A_V_B_KPE_25_338	Algyő	Bíró utca	1229 1263	Bekötővezetékek	739925,15	110100,99	739916,41	110093,61	Ivóvíz	PVC	25	11,44	nyíltvíztartás	sávos	normál	II.	1975
A_V_B_KPE_25_339	Algyő	Bíró utca	1195 1229	Bekötővezetékek	739909,47	110108,47	739904,77	110106,24	Ivóvíz	PVC	25	5,20	nyíltvíztartás	sávos	normál	II.	1975
A_V_B_KPE_25_340	Algyő	Bíró utca	1194 1229	Bekötővezetékek	739903,38	110123,42	739899,19	110121,80	Ivóvíz	PVC	25	4,49	nyíltvíztartás	sávos	normál	II.	1975
A_V_B_KPE_25_341	Algyő	Böröke utca	1229 1264	Bekötővezetékek	739907,88	110131,20											

**Algyő Ivóvíz-ellátási rendszer
UTCALELTÁR-bekötővezetékek
2017. október 20. (fordulónap)**

Objektum azonosító	Teljesítés	Utca	HRSZ	Megnevezés	Kezdőpont EOV koordináta Y	Kezdőpont EOV koordináta X	Végpont EO V koordináta Y	Végpont EO V koordináta X	Ágazat	Csőanyag	Néveleges átmérő	Hossz (m)	Víztelelési móda	Ültetvényállás	Fekvési mélység	Talajminőségi osztály	Üzemi helyezés éve
A_V_B_KPE_25_372	Algyő	Csángó utca	365396	Bekötővezetékek	739008,80	111148,72	739013,04	111142,41	Ivóvíz	PVC	25	7,60	nyíltvíztartás	sávos	normál	II.	1975
A_V_B_KPE_25_373	Algyő	Csángó utca	328365	Bekötővezetékek	739000,75	111156,90	739006,93	111147,69	Ivóvíz	PVC	25	11,09	nyíltvíztartás	sávos	normál	II.	1975
A_V_B_KPE_25_374	Algyő	Csángó utca	365395	Bekötővezetékek	739025,26	111160,49	739029,88	111153,60	Ivóvíz	PVC	25	8,30	nyíltvíztartás	sávos	normál	II.	1975
A_V_B_KPE_25_375	Algyő	Csángó utca	329365	Bekötővezetékek	739019,69	111169,73	739025,71	111166,75	Ivóvíz	PVC	25	10,81	nyíltvíztartás	sávos	normál	II.	1975
A_V_B_KPE_25_376	Algyő	Csángó utca	365392	Bekötővezetékek	739044,79	111173,35	739049,30	111166,63	Ivóvíz	PVC	25	8,09	nyíltvíztartás	sávos	normál	II.	1975
A_V_B_KPE_25_377	Algyő	Csángó utca	332365	Bekötővezetékek	739040,17	111183,46	739046,30	111174,32	Ivóvíz	PVC	25	11,01	nyíltvíztartás	sávos	normál	II.	1975
A_V_B_KPE_25_378	Algyő	Csángó utca	365391	Bekötővezetékek	739061,63	111185,01	739066,31	111178,04	Ivóvíz	PVC	25	8,40	nyíltvíztartás	sávos	normál	II.	1975
A_V_B_KPE_25_379	Algyő	Csángó utca	333365	Bekötővezetékek	739057,52	111195,10	739063,43	111186,29	Ivóvíz	PVC	25	10,61	nyíltvíztartás	sávos	normál	II.	1975
A_V_B_KPE_25_380	Algyő	Csángó utca	336165	Bekötővezetékek	739083,75	111199,57	739077,68	111208,62	Ivóvíz	PVC	25	10,90	nyíltvíztartás	sávos	normál	II.	1975
A_V_B_KPE_25_381	Algyő	Csángó utca	365388	Bekötővezetékek	739086,49	111201,46	739091,06	111194,66	Ivóvíz	PVC	25	8,19	nyíltvíztartás	sávos	normál	II.	1975
A_V_B_KPE_25_382	Algyő	Csángó utca	365387	Bekötővezetékek	739106,82	111214,88	739111,28	111208,23	Ivóvíz	PVC	25	8,01	nyíltvíztartás	sávos	normál	II.	1975
A_V_B_KPE_25_383	Algyő	Csángó utca	337365	Bekötővezetékek	739094,65	111220,12	739100,78	111210,98	Ivóvíz	PVC	25	11,01	nyíltvíztartás	sávos	normál	II.	1975
A_V_B_KPE_25_384	Algyő	Csángó utca	384365	Bekötővezetékek	739126,81	111219,87	739122,79	111225,84	Ivóvíz	PVC	25	7,20	nyíltvíztartás	sávos	normál	II.	1975
A_V_B_KPE_25_385	Algyő	Csángó utca	365	Bekötővezetékek	739115,12	111228,06	739118,47	111223,08	Ivóvíz	PVC	25	6,00	nyíltvíztartás	sávos	normál	II.	1975
A_V_B_KPE_25_386	Algyő	Csángó utca	365	Bekötővezetékek	739130,09	111230,52	739130,43	111230,02	Ivóvíz	ac	80	0,60	nyíltvíztartás	sávos	normál	II.	1975
A_V_B_KPE_25_387	Algyő	Csángó utca	340365	Bekötővezetékek	739120,06	111237,03	739126,02	111228,15	Ivóvíz	PVC	25	10,69	nyíltvíztartás	sávos	normál	II.	1975
A_V_B_KPE_25_388	Algyő	Csángó utca	365389	Bekötővezetékek	739143,42	111239,92	739147,93	111233,19	Ivóvíz	PVC	25	8,19	nyíltvíztartás	sávos	normál	II.	1975
A_V_B_KPE_25_389	Algyő	Csángó utca	341365	Bekötővezetékek	739139,03	111249,15	739144,77	111240,60	Ivóvíz	PVC	25	10,30	nyíltvíztartás	sávos	normál	II.	1975
A_V_B_KPE_25_390	Algyő	Csángó utca	344365	Bekötővezetékek	739158,60	111262,88	739164,67	111253,83	Ivóvíz	PVC	25	10,90	nyíltvíztartás	sávos	normál	II.	1975
A_V_B_KPE_25_391	Algyő	Csángó utca	345365	Bekötővezetékek	739176,94	111275,17	739183,40	111265,54	Ivóvíz	PVC	25	11,60	nyíltvíztartás	sávos	normál	II.	1975
A_V_B_KPE_25_392	Algyő	Csángó utca	348365	Bekötővezetékek	739197,57	111289,01	739203,81	111279,71	Ivóvíz	PVC	25	11,20	nyíltvíztartás	sávos	normál	II.	1975
A_V_B_KPE_25_393	Algyő	Csángó utca	365378	Bekötővezetékek	739236,58	111302,56	739241,31	111295,50	Ivóvíz	PVC	25	8,50	nyíltvíztartás	sávos	normál	II.	1975
A_V_B_KPE_25_394	Algyő	Csángó utca	351365	Bekötővezetékek	739224,93	111306,54	739230,76	111298,77	Ivóvíz	PVC	25	9,75	nyíltvíztartás	sávos	normál	II.	1975
A_V_B_KPE_25_395	Algyő	Csángó utca	365377	Bekötővezetékek	739251,86	111312,81	739256,60	111305,76	Ivóvíz	PVC	25	8,50	nyíltvíztartás	sávos	normál	II.	1975
A_V_B_KPE_25_396	Algyő	Csángó utca	352365	Bekötővezetékek	739246,67	111322,00	739252,75	111312,95	Ivóvíz	PVC	25	10,90	nyíltvíztartás	sávos	normál	II.	1975
A_V_B_KPE_25_397	Algyő	Csángó utca	365374	Bekötővezetékek	739272,03	111322,22	739276,71	111319,25	Ivóvíz	PVC	25	8,40	nyíltvíztartás	sávos	normál	II.	1975
A_V_B_KPE_25_398	Algyő	Csángó utca	355365	Bekötővezetékek	739263,66	111333,42	739269,74	111324,37	Ivóvíz	PVC	25	10,90	nyíltvíztartás	sávos	normál	II.	1975
A_V_B_KPE_25_399	Algyő	Csángó utca	365373	Bekötővezetékek	739295,71	111341,15	739299,95	111334,84	Ivóvíz	PVC	25	7,60	nyíltvíztartás	sávos	normál	II.	1975
A_V_B_KPE_25_400	Algyő	Csángó utca	356365	Bekötővezetékek	739287,22	111346,84	739292,46	111339,04	Ivóvíz	PVC	25	9,40	nyíltvíztartás	sávos	normál	II.	1975
A_V_B_KPE_25_401	Algyő	Csángó utca	365370	Bekötővezetékek	739311,48	111351,97	739316,27	111344,83	Ivóvíz	PVC	25	8,60	nyíltvíztartás	sávos	normál	II.	1975
A_V_B_KPE_25_402	Algyő	Csángó utca	359365	Bekötővezetékek	739301,77	111359,69	739309,13	111350,23	Ivóvíz	PVC	25	11,40	nyíltvíztartás	sávos	normál	II.	1975
A_V_B_KPE_25_403	Algyő	Csángó utca	365369	Bekötővezetékek	739335,55	111368,11	739339,90	111361,63	Ivóvíz	PVC	25	7,80	nyíltvíztartás	sávos	normál	II.	1975
A_V_B_KPE_25_404	Algyő	Csángó utca	365365	Bekötővezetékek	739322,91	111373,22	739329,26	111363,75	Ivóvíz	PVC	25	11,40	nyíltvíztartás	sávos	normál	II.	1975
A_V_B_KPE_25_405	Algyő	Csángó utca	365366	Bekötővezetékek	739356,81	111382,39	739361,35	111376,03	Ivóvíz	PVC	25	7,81	nyíltvíztartás	sávos	normál	II.	1975
A_V_B_KPE_25_406	Algyő	Csángó utca	364365	Bekötővezetékek	739352,12	111392,85	739358,42	111383,47	Ivóvíz	PVC	25	11,30	nyíltvíztartás	sávos	normál	II.	1975
A_V_B_KPE_25_407	Algyő	Egészségház utca	1648 1608	Bekötővezetékek	739302,94	109941,67	739309,37	109943,89	Ivóvíz	PVC	25	6,80	nyíltvíztartás	sávos	normál	II.	1975
A_V_B_KPE_25_408	Algyő	Egészségház utca	1648 1606/2	Bekötővezetékek	739293,18	109969,60	739299,89	109971,92	Ivóvíz	PVC	25	7,10	nyíltvíztartás	sávos	normál	II.	1975
A_V_B_KPE_25_409	Algyő	Egészségház utca	1681 1648	Bekötővezetékek	739268,74	110005,22	739279,64	110009,02	Ivóvíz	PVC	25	11,54	nyíltvíztartás	sávos	normál	II.	1975
A_V_B_KPE_25_410	Algyő	Egészségház utca	1648 1611	Bekötővezetékek	739278,35	110012,78	739283,65	110014,61	Ivóvíz	PVC	25	5,61	nyíltvíztartás	sávos	normál	II.	1975
A_V_B_KPE_25_411	Algyő	Egészségház utca	1680 1648	Bekötővezetékek	739272,74	110029,27	739261,23	110025,27	Ivóvíz	PVC	25	12,19	nyíltvíztartás	sávos	normál	II.	1975
A_V_B_KPE_25_412	Algyő	Egészségház utca	1648 1615	Bekötővezetékek	739271,13	110034,00	739276,14	110035,73	Ivóvíz	PVC	25	5,30	nyíltvíztartás	sávos	normál	II.	1975
A_V_B_KPE_25_413	Algyő	Egészségház utca	1677 1648	Bekötővezetékek	739267,70	110044,32	739256,87	110040,55	Ivóvíz	PVC	25	11,47	nyíltvíztartás	sávos	normál	II.	1975
A_V_B_KPE_25_414	Algyő	Egészségház utca	1676 1648	Bekötővezetékek	739260,00	110066,41	739247,86	110062,19	Ivóvíz	PVC	25	12,85	nyíltvíztartás	sávos	normál	II.	1975
A_V_B_KPE_25_415	Algyő	Egészségház utca	1648 1617	Bekötővezetékek	739264,84	110073,27	739258,41	110071,05	Ivóvíz	PVC	25	6,80	nyíltvíztartás	sávos	normál	II.	1975
A_V_B_KPE_25_416	Algyő	Egészségház utca	1673 1648	Bekötővezetékek	739253,64	110084,85	739242,49	110080,96	Ivóvíz	PVC	25	11,81	nyíltvíztartás	sávos	normál	II.	1975
A_V_B_KPE_25_417	Algyő	Egészségház utca	1648 1618	Bekötővezetékek	739258,31	110091,85	739251,98	110089,66	Ivóvíz	PVC	25	6,70	nyíltvíztartás	sávos	normál	II.	1975
A_V_B_KPE_25_418	Algyő	Egészségház utca	1672 1648	Bekötővezetékek	739246,58	110104,99	739234,05	110100,64	Ivóvíz	PVC	25	12,26	nyíltvíztartás	sávos	normál	II.	1975
A_V_B_KPE_25_419	Algyő	Egészségház utca	1648 1622	Bekötővezetékek	739252,92	110110,81	739245,45	110108,23	Ivóvíz	PVC	25	9,90	nyíltvíztartás	sávos	normál	II.	1975
A_V_B_KPE_25_420	Algyő	Egészségház utca	1648 1623	Bekötővezetékek	739237,82	110129,39	739243,78	110131,44	Ivóvíz	PVC	25	6,30	nyíltvíztartás	sávos	normál	II.	1975
A_V_B_KPE_25_421	Algyő	Egészségház utca	1668 1648	Bekötővezetékek	739234,04	110140,14	739222,64	110136,18	Ivóvíz	PVC	25	12,07	nyíltvíztartás	sávos	normál	II.	1975
A_V_B_KPE_25_422	Algyő	Egészségház utca	1648 1624	Bekötővezetékek	739231,54	110147,25	739237,21	110149,21	Ivóvíz	PVC	25	6,00	nyíltvíztartás	sávos	normál	II.	1975
A_V_B_KPE_25_423	Algyő	Egészségház utca	1665 1648	Bekötővezetékek	739226,04	110162,91	739214,75	110159,02	Ivóvíz	PVC	25	11,94	nyíltvíztartás	sávos	normál	II.	1975
A_V_B_KPE_25_424	Algyő	Egészségház utca	1648 1628	Bekötővezetékek	739231,16	110168,54	739224,83	110166,35	Ivóvíz	PVC	25	6,70	nyíltvíztartás	sávos	normál	II.	1975
A_V_B_KPE_25_425	Algyő	Egészségház utca	1662 1648	Bekötővezetékek	739218,96	110183,34	739207,70	110179,45	Ivóvíz	PVC	25	11,91	nyíltvíztartás	sávos	normál	II.	1975
A_V_B_KPE_25_426	Algyő	Egészségház utca	1648 1629	Bekötővezetékek	739225,06	110186,52	739218,63	110184,30	Ivóvíz	PVC	25	6,80	nyíltvíztartás	sávos	normál	II.	1975
A_V_B_KPE_25_427	Algyő	Egészségház utca	1661 1648	Bekötővezetékek	739202,56	110194,66	739213,81	110198,54	Ivóvíz	PVC	25	11,90	nyíltvíztartás	sávos	normál	II.	1975
A_V_B_KPE_25_428	Algyő	Egészségház utca	1648 1630	Bekötővezetékek	739218,18	110203,96	739212,51	110202,00	Ivóvíz	PVC	25	6,00	nyíltvíztartás	sávos	normál	II.	1975
A_V_B_KPE_25_429	Algyő	Egészségház utca	1658 1648	Bekötővezetékek	739196,06	110215,35	739206,25	110218,86	Ivóvíz	PVC	25	10,78	nyíltvíztartás	sávos	normál	II.	1975
A_V_B_KPE_25_430	Algyő	Egészségház utca	1648 1635	Bekötővezetékek	739204,39	110223,88	739210,71	110226,09	Ivóvíz	PVC	25	6,70	nyíltvíztartás	sávos	normál	II.	1975
A_V_B_KPE_25_431	Algyő	Egészségház utca	1657 1648	Bekötővezetékek	739199,17	110238,83	739188,77	110235,25	Ivóvíz	PVC	25	11,00	nyíltvíztartás	sávos	normál	II.	1975
A_V_B_KPE_25_432	Algyő	Egészségház utca	1648 1636	Bekötővezetékek	739204,05	110246,10	739197,44	110243,80	Ivóvíz	PVC	25	7,00	nyíltvíztartás	sávos	normál	II.	1975
A_V_B_KPE_25_433	Algyő	Egri utca	765739	Bekötővezetékek	739190,59	110561,44	739195,29	110563,40	Ivóvíz	PVC	25	5,09	nyíltvíztartás	sávos	normál	II.	1985
A_V_B_KPE_25_434	Algyő	Egri utca	762739	Bekötővezetékek	739180,71	110584,97	739185,50	110587,00	Ivóvíz	PVC	25	5,20					

**Állgő Ivóvíz-ellátási rendszer
UTCALÉLTÁR-bekötővezetékek
2017. október 20. (fordulónap)**

Objektum azonosító	Teljesítés	Utca	HRSZ	Megnevezés	Középpont EOV koordináta Y	Középpont EOV koordináta X	Végpont EOV koordináta Y	Végpont EOV koordináta X	Ágazat	Csőanyag	Névleges átmérő	Hossz (m)	Vízletelés módja	Üthelyreállítás	Rekonstrukciós mélyfagy	Talajminőségi osztály	Üzemi helyezés éve
A_V_B_KPE_25_465	Állgő	Fazekas utca	1720 1692	Bekötővezetékek	739134,13	110056,22	739148,50	110061,23	Ivóvíz	PVC	25	15,22	nyíltvíztartás	sávos	normál II.	II.	1975
A_V_B_KPE_25_466	Állgő	Fazekas utca	1692 1671	Bekötővezetékek	739146,58	110066,78	739153,86	110069,29	Ivóvíz	PVC	25	7,70	nyíltvíztartás	sávos	normál II.	II.	1975
A_V_B_KPE_25_467	Állgő	Fazekas utca	1721 1692	Bekötővezetékek	739127,10	110076,46	739141,74	110081,54	Ivóvíz	PVC	25	15,50	nyíltvíztartás	sávos	normál II.	II.	1975
A_V_B_KPE_25_468	Állgő	Fazekas utca	1692 1670	Bekötővezetékek	739139,73	110087,24	739146,63	110089,62	Ivóvíz	PVC	25	7,30	nyíltvíztartás	sávos	normál II.	II.	1975
A_V_B_KPE_25_469	Állgő	Fazekas utca	1722 1692	Bekötővezetékek	739122,13	110094,16	739135,74	110098,88	Ivóvíz	PVC	25	14,41	nyíltvíztartás	sávos	normál II.	II.	1975
A_V_B_KPE_25_470	Állgő	Fazekas utca	1692 1667	Bekötővezetékek	739133,49	110105,30	739141,06	110107,91	Ivóvíz	PVC	25	8,01	nyíltvíztartás	sávos	normál II.	II.	1975
A_V_B_KPE_25_471	Állgő	Fazekas utca	1725 1692	Bekötővezetékek	739115,04	110112,18	739129,40	110117,16	Ivóvíz	PVC	25	15,20	nyíltvíztartás	sávos	normál II.	II.	1975
A_V_B_KPE_25_472	Állgő	Fazekas utca	1692 1664	Bekötővezetékek	739125,40	110128,87	739131,98	110131,41	Ivóvíz	PVC	25	7,05	nyíltvíztartás	sávos	normál II.	II.	1975
A_V_B_KPE_25_473	Állgő	Fazekas utca	1726 1692	Bekötővezetékek	739109,62	110129,61	739123,42	110134,40	Ivóvíz	PVC	25	14,61	nyíltvíztartás	sávos	normál II.	II.	1975
A_V_B_KPE_25_474	Állgő	Fazekas utca	1692 1663	Bekötővezetékek	739119,21	110147,14	739125,73	110149,40	Ivóvíz	PVC	25	6,90	nyíltvíztartás	sávos	normál II.	II.	1975
A_V_B_KPE_25_475	Állgő	Fazekas utca	1728 1692	Bekötővezetékek	739102,14	110150,28	739116,21	110155,16	Ivóvíz	PVC	25	14,89	nyíltvíztartás	sávos	normál II.	II.	1975
A_V_B_KPE_25_476	Állgő	Fazekas utca	1729 1692	Bekötővezetékek	739096,68	110165,72	739110,95	110170,67	Ivóvíz	PVC	25	15,10	nyíltvíztartás	sávos	normál II.	II.	1975
A_V_B_KPE_25_477	Állgő	Fazekas utca	1692 1660	Bekötővezetékek	739112,72	110165,85	739119,24	110168,11	Ivóvíz	PVC	25	6,90	nyíltvíztartás	sávos	normál II.	II.	1975
A_V_B_KPE_25_478	Állgő	Fazekas utca	1692 1659	Bekötővezetékek	739106,24	110184,51	739112,76	110186,78	Ivóvíz	PVC	25	6,90	nyíltvíztartás	sávos	normál II.	II.	1975
A_V_B_KPE_25_479	Állgő	Fazekas utca	1731 1692	Bekötővezetékek	739089,25	110187,14	739103,42	110192,05	Ivóvíz	PVC	25	15,00	nyíltvíztartás	sávos	normál II.	II.	1975
A_V_B_KPE_25_480	Állgő	Fazekas utca	1733 1692	Bekötővezetékek	739083,66	110203,26	739097,93	110208,21	Ivóvíz	PVC	25	15,10	nyíltvíztartás	sávos	normál II.	II.	1975
A_V_B_KPE_25_481	Állgő	Fazekas utca	1692 1656	Bekötővezetékek	739099,40	110204,32	739106,86	110206,81	Ivóvíz	PVC	25	7,90	nyíltvíztartás	sávos	normál II.	II.	1975
A_V_B_KPE_25_482	Állgő	Fazekas utca	1692 1655	Bekötővezetékek	739093,32	110221,44	739100,12	110223,80	Ivóvíz	PVC	25	7,20	nyíltvíztartás	sávos	normál II.	II.	1975
A_V_B_KPE_25_483	Állgő	Fazekas utca	1734 1692	Bekötővezetékek	739076,75	110223,17	739093,11	110228,15	Ivóvíz	PVC	25	15,20	nyíltvíztartás	sávos	normál II.	II.	1975
A_V_B_KPE_25_484	Állgő	Fazekas utca	1692 1652	Bekötővezetékek	739086,71	110240,48	739093,32	110242,78	Ivóvíz	PVC	25	7,00	nyíltvíztartás	sávos	normál II.	II.	1975
A_V_B_KPE_25_485	Állgő	Fazekas utca	1692 1651	Bekötővezetékek	739079,71	110260,03	739086,52	110262,39	Ivóvíz	PVC	25	7,21	nyíltvíztartás	sávos	normál II.	II.	1975
A_V_B_KPE_25_486	Állgő	Fazekas utca	1736/10 1736/11	Bekötővezetékek	739059,85	110265,28	739060,37	110263,77	Ivóvíz	PVC	25	1,60	nyíltvíztartás	sávos	normál II.	II.	1975
A_V_B_KPE_25_487	Állgő	Fazekas utca	1739 1692	Bekötővezetékek	739030,02	110350,60	739046,29	110356,47	Ivóvíz	PVC	25	17,30	nyíltvíztartás	sávos	normál II.	II.	1975
A_V_B_KPE_25_488	Állgő	Fazekas utca	1743 1692	Bekötővezetékek	739016,55	110392,33	739031,41	110397,70	Ivóvíz	PVC	25	15,80	nyíltvíztartás	sávos	normál II.	II.	1975
A_V_B_KPE_25_489	Állgő	Fazekas utca	1692 797	Bekötővezetékek	739025,88	110412,37	739034,28	110415,32	Ivóvíz	PVC	25	8,90	nyíltvíztartás	sávos	normál II.	II.	1975
A_V_B_KPE_25_490	Állgő	Fazekas utca	1747 1692	Bekötővezetékek	739001,41	110429,61	739016,48	110435,25	Ivóvíz	PVC	25	16,09	nyíltvíztartás	sávos	normál II.	II.	1975
A_V_B_KPE_25_491	Állgő	Fazekas utca	1748 1692	Bekötővezetékek	738994,78	110445,89	739009,01	110451,22	Ivóvíz	PVC	25	15,20	nyíltvíztartás	sávos	normál II.	II.	1975
A_V_B_KPE_25_492	Állgő	Fazekas utca	1692	Bekötővezetékek	739002,52	110465,16	739010,58	110468,15	Ivóvíz	PVC	25	8,60	nyíltvíztartás	sávos	normál II.	II.	1975
A_V_B_KPE_25_493	Állgő	Fazekas utca	1749 1692	Bekötővezetékek	738986,92	110467,52	738999,49	110472,19	Ivóvíz	PVC	25	13,41	nyíltvíztartás	sávos	normál II.	II.	1975
A_V_B_KPE_25_494	Állgő	Fazekas utca	1750 1692	Bekötővezetékek	738980,26	110482,59	738992,28	110487,79	Ivóvíz	PVC	25	13,10	nyíltvíztartás	sávos	normál II.	II.	1975
A_V_B_KPE_25_495	Állgő	Fazekas utca	1751 1692	Bekötővezetékek	738971,78	110502,15	738984,08	110507,47	Ivóvíz	PVC	25	13,40	nyíltvíztartás	sávos	normál II.	II.	1975
A_V_B_KPE_25_496	Állgő	Fazekas utca	1752 1692	Bekötővezetékek	738965,64	110518,86	738980,15	110525,12	Ivóvíz	PVC	25	15,80	nyíltvíztartás	sávos	normál II.	II.	1975
A_V_B_KPE_25_497	Állgő	Fazekas utca	1697 1692	Bekötővezetékek	739193,67	109867,58	739213,61	109874,49	Ivóvíz	PVC	25	21,10	nyíltvíztartás	sávos	normál II.	II.	1975
A_V_B_KPE_25_498	Állgő	Fazekas utca	1692 1691	Bekötővezetékek	739214,35	109871,38	739221,15	109873,73	Ivóvíz	PVC	25	7,19	nyíltvíztartás	sávos	normál II.	II.	1975
A_V_B_KPE_25_499	Állgő	Fazekas utca	1698 1692	Bekötővezetékek	739193,28	109888,89	739206,98	109893,63	Ivóvíz	PVC	25	14,50	nyíltvíztartás	sávos	normál II.	II.	1975
A_V_B_KPE_25_500	Állgő	Fazekas utca	1702 1692	Bekötővezetékek	739186,72	109908,44	739200,33	109913,15	Ivóvíz	PVC	25	14,40	nyíltvíztartás	sávos	normál II.	II.	1975
A_V_B_KPE_25_501	Állgő	Fazekas utca	1692 1688	Bekötővezetékek	739196,29	109922,91	739203,28	109925,32	Ivóvíz	PVC	25	7,39	nyíltvíztartás	sávos	normál II.	II.	1975
A_V_B_KPE_25_502	Állgő	Fazekas utca	1703 1692	Bekötővezetékek	739180,77	109924,71	739194,10	109929,33	Ivóvíz	PVC	25	14,11	nyíltvíztartás	sávos	normál II.	II.	1975
A_V_B_KPE_25_503	Állgő	Fazekas utca	1692 793	Bekötővezetékek	739080,22	110524,68	738986,40	110526,70	Ivóvíz	PVC	25	6,50	nyíltvíztartás	sávos	normál II.	II.	1975
A_V_B_KPE_25_504	Állgő	Fazekas utca	1692 792	Bekötővezetékek	738974,45	110542,98	738979,49	110544,62	Ivóvíz	PVC	25	5,30	nyíltvíztartás	sávos	normál II.	II.	1975
A_V_B_KPE_25_505	Állgő	Fazekas utca	1754 1692	Bekötővezetékek	738956,63	110543,06	738972,67	110548,03	Ivóvíz	PVC	25	16,79	nyíltvíztartás	sávos	normál II.	II.	1975
A_V_B_KPE_25_506	Állgő	Fazekas utca	1755 1692	Bekötővezetékek	738951,03	110559,43	738967,55	110564,55	Ivóvíz	PVC	25	17,30	nyíltvíztartás	sávos	normál II.	II.	1975
A_V_B_KPE_25_507	Állgő	Fazekas utca	1692 791	Bekötővezetékek	738968,15	110562,55	738973,21	110564,14	Ivóvíz	PVC	25	5,30	nyíltvíztartás	sávos	normál II.	II.	1975
A_V_B_KPE_25_508	Állgő	Fazekas utca	1756 1692	Bekötővezetékek	738932,79	110574,70	738961,83	110583,70	Ivóvíz	PVC	25	30,40	nyíltvíztartás	sávos	normál II.	II.	1975
A_V_B_KPE_25_509	Állgő	Fazekas utca	1692 790	Bekötővezetékek	738962,82	110578,90	738968,45	110580,66	Ivóvíz	PVC	25	5,90	nyíltvíztartás	sávos	normál II.	II.	1975
A_V_B_KPE_25_510	Állgő	Fazekas utca	1757 1692	Bekötővezetékek	738938,30	110597,13	738955,40	110602,43	Ivóvíz	PVC	25	17,90	nyíltvíztartás	sávos	normál II.	II.	1975
A_V_B_KPE_25_511	Állgő	Fazekas utca	1692	Bekötővezetékek	738956,39	110599,04	738957,73	110599,46	Ivóvíz	PVC	25	1,40	nyíltvíztartás	sávos	normál II.	II.	1975
A_V_B_KPE_25_512	Állgő	Fazekas utca	1692 789	Bekötővezetékek	738955,97	110600,38	738961,51	110602,12	Ivóvíz	PVC	25	5,81	nyíltvíztartás	sávos	normál II.	II.	1975
A_V_B_KPE_25_513	Állgő	Fazekas utca	1758 1692	Bekötővezetékek	738932,70	110617,97	738949,08	110623,21	Ivóvíz	PVC	25	17,20	nyíltvíztartás	sávos	normál II.	II.	1975
A_V_B_KPE_25_514	Állgő	Fazekas utca	1692 788	Bekötővezetékek	738950,69	110618,19	738955,85	110619,81	Ivóvíz	PVC	25	5,41	nyíltvíztartás	sávos	normál II.	II.	1975
A_V_B_KPE_25_515	Állgő	Fazekas utca	1759 1692	Bekötővezetékek	738926,55	110635,23	738943,31	110640,60	Ivóvíz	PVC	25	17,60	nyíltvíztartás	sávos	normál II.	II.	1975
A_V_B_KPE_25_516	Állgő	Fazekas utca	1692 787	Bekötővezetékek	738943,97	110638,25	738949,41	110639,96	Ivóvíz	PVC	25	5,70	nyíltvíztartás	sávos	normál II.	II.	1975
A_V_B_KPE_25_517	Állgő	Fazekas utca	1760 1692	Bekötővezetékek	738921,58	110654,00	738937,67	110659,17	Ivóvíz	PVC	25	16,90	nyíltvíztartás	sávos	normál II.	II.	1975
A_V_B_KPE_25_518	Állgő	Fazekas utca	1692 786	Bekötővezetékek	738937,47	110659,91	738942,71	110661,56	Ivóvíz	PVC	25	5,49	nyíltvíztartás	sávos	normál II.	II.	1975
A_V_B_KPE_25_519	Állgő	Fazekas utca	1761 1692	Bekötővezetékek	738916,43	110669,03	738932,78	110674,35	Ivóvíz	PVC	25	17,19	nyíltvíztartás	sávos	normál II.	II.	1975
A_V_B_KPE_25_520	Állgő	Fazekas utca	1692 785	Bekötővezetékek	738931,85	110677,37	738937,29	110679,08	Ivóvíz	PVC	25	5,70	nyíltvíztartás	sávos	normál II.	II.	1975
A_V_B_KPE_25_521	Állgő	Fazekas utca	1762 1692	Bekötővezetékek	738909,77	110690,26	738926,26	110695,81	Ivóvíz	PVC	25	17,40	nyíltvíztartás	sávos	normál II.	II.	1975
A_V_B_KPE_25_522	Állgő	Fazekas utca	1692 784	Bekötővezetékek	738924,89	110700,17	738929,95	110701,76	Ivóvíz	PVC	25	5,30	nyíltvíztartás	sávos	normál II.	II.	1975
A_V_B_KPE_25_523	Állgő	Fazekas utca	1763 1692	Bekötővezetékek	738903,72	110708,58	738920,31	110714,15	Ivóvíz	PVC	25	18,50	nyíltvíztartás	sávos	normál II.	II.	1975
A_V_B_KPE_25_524	Állgő	Fazekas utca	1764 1692	Bekötővezetékek	738898,24	110725,19	738915,21	110730,88	Ivóvíz	PVC	25	17,90	nyíltvíztartás	sávos	normál II.	II.	1975
A_V_B_KPE_25_525	Állgő	Fazekas utca	1692 783/2	Bekötővezetékek	738914,36	110734,71	738919,14	110736,20	Ivóvíz	PVC	25	5,01	nyíltvíztartás	sávos	normál II.	II.	1975
A_V_B_KPE_25_526	Állgő	Fazekas utca	1765 1692	Bekötővezetékek	738891,77	110747,01	738909,46	110749,76	Ivóvíz	PVC	25	17,90	nyíltvíztartás	sávos	normál II.	II.</	

**Algyő ivóvíz-ellátási rendszer
UTCALELTÁR-Bekeötvezetékek
2017. október 20. (fordulónap)**

Objektum azonosító	Település	Utca	HRSZ	Megnevezés	Kezdpont EOV koordináta Y	Kezdpont EOV koordináta X	Végpont EOV koordináta Y	Végpont EOV koordináta X	Ágazat	Csúszanyag	Névleges átmérő	Hossz (m)	Vízteleltetés módja	Ültetvényállás	Felvezető mélység	Talajmódszertan osztály	Utazási helyezés éve
A_V_B_KPE_25_558	Algyő	Géza utca	911949	Bekötővezetékek	739567,16	110577,92	739572,15	110567,78	Ivóvíz	PVC	25	11,30	nyíltvíztartás	sávos	normál	II.	1975
A_V_B_KPE_25_559	Algyő	Géza utca	911950	Bekötővezetékek	739576,87	110583,43	739582,85	110572,67	Ivóvíz	PVC	25	12,31	nyíltvíztartás	sávos	normál	II.	1975
A_V_B_KPE_25_560	Algyő	Géza utca	878911	Bekötővezetékek	739585,39	110594,25	739587,80	110589,64	Ivóvíz	PVC	25	5,20	nyíltvíztartás	sávos	normál	II.	1975
A_V_B_KPE_25_561	Algyő	Géza utca	911951	Bekötővezetékek	739606,42	110598,34	739611,73	110588,25	Ivóvíz	PVC	25	11,40	nyíltvíztartás	sávos	normál	II.	1975
A_V_B_KPE_25_562	Algyő	Géza utca	877911	Bekötővezetékek	739611,38	110608,90	739614,24	110602,94	Ivóvíz	PVC	25	6,70	nyíltvíztartás	sávos	normál	II.	1975
A_V_B_KPE_25_563	Algyő	Géza utca	911952	Bekötővezetékek	739628,81	110609,92	739634,56	110599,05	Ivóvíz	PVC	25	12,30	nyíltvíztartás	sávos	normál	II.	1975
A_V_B_KPE_25_564	Algyő	Géza utca	874911	Bekötővezetékek	739641,62	110622,97	739644,09	110617,94	Ivóvíz	PVC	25	5,60	nyíltvíztartás	sávos	normál	II.	1975
A_V_B_KPE_25_565	Algyő	Géza utca	911873	Bekötővezetékek	739660,42	110631,14	739662,84	110626,70	Ivóvíz	PVC	25	4,90	nyíltvíztartás	sávos	normál	II.	1975
A_V_B_KPE_25_566	Algyő	Géza utca	872911	Bekötővezetékek	739679,16	110640,74	739682,03	110634,36	Ivóvíz	PVC	25	7,00	nyíltvíztartás	sávos	normál	II.	1975
A_V_B_KPE_25_567	Algyő	Géza utca	911976	Bekötővezetékek	739708,74	110647,75	739712,80	110639,50	Ivóvíz	PVC	25	9,19	nyíltvíztartás	sávos	normál	II.	1975
A_V_B_KPE_25_568	Algyő	Géza utca	871911	Bekötővezetékek	739696,05	110649,07	739698,85	110643,09	Ivóvíz	PVC	25	6,60	nyíltvíztartás	sávos	normál	II.	1975
A_V_B_KPE_25_569	Algyő	Géza utca	911977	Bekötővezetékek	739723,57	110654,29	739725,44	110646,44	Ivóvíz	PVC	25	8,75	nyíltvíztartás	sávos	normál	II.	1975
A_V_B_KPE_25_570	Algyő	Géza utca	911978	Bekötővezetékek	739733,68	110660,12	739738,27	110651,46	Ivóvíz	PVC	25	9,80	nyíltvíztartás	sávos	normál	II.	1975
A_V_B_KPE_25_571	Algyő	Géza utca	870911	Bekötővezetékek	739721,34	110660,58	739723,87	110655,57	Ivóvíz	PVC	25	5,61	nyíltvíztartás	sávos	normál	II.	1975
A_V_B_KPE_25_572	Algyő	Géza utca	911979	Bekötővezetékek	739749,12	110667,62	739753,14	110660,02	Ivóvíz	PVC	25	8,60	nyíltvíztartás	sávos	normál	II.	1975
A_V_B_KPE_25_573	Algyő	Géza utca	869623	Bekötővezetékek	739754,45	110687,63	739757,88	110689,68	Ivóvíz	PVC	25	4,00	nyíltvíztartás	sávos	normál	II.	1975
A_V_B_KPE_25_574	Algyő	Görbe utca	1127 1130	Bekötővezetékek	739733,20	110216,01	739729,65	110223,88	Ivóvíz	PVC	25	8,63	nyíltvíztartás	sávos	normál	II.	1975
A_V_B_KPE_25_575	Algyő	Görbe utca	1127 1131/5	Bekötővezetékek	739768,38	110225,91	739766,68	110233,63	Ivóvíz	PVC	25	7,90	nyíltvíztartás	sávos	normál	II.	1975
A_V_B_KPE_25_576	Algyő	Görbe utca	1127 1132	Bekötővezetékek	739784,08	110229,07	739782,29	110237,41	Ivóvíz	PVC	25	8,53	nyíltvíztartás	sávos	normál	II.	1975
A_V_B_KPE_25_577	Algyő	Görbe utca	1127 1132	Bekötővezetékek	739798,08	110229,90	739794,93	110238,70	Ivóvíz	PVC	25	9,35	nyíltvíztartás	sávos	normál	II.	1975
A_V_B_KPE_25_578	Algyő	Görbe utca	1127 1134	Bekötővezetékek	739814,69	110232,92	739811,96	110242,28	Ivóvíz	PVC	25	9,75	nyíltvíztartás	sávos	normál	II.	1975
A_V_B_KPE_25_579	Algyő	Görbe utca	1008 1127	Bekötővezetékek	739894,28	110267,74	739890,76	110273,01	Ivóvíz	PVC	25	6,34	nyíltvíztartás	sávos	normál	II.	1985
A_V_B_KPE_25_580	Algyő	Görbe utca	1007 1127	Bekötővezetékek	739910,50	110273,34	739908,68	110279,69	Ivóvíz	PVC	25	6,56	nyíltvíztartás	sávos	normál	II.	1985
A_V_B_KPE_25_581	Algyő	Görbe utca	1006 1127	Bekötővezetékek	739928,05	110278,17	739926,24	110284,20	Ivóvíz	PVC	25	6,30	nyíltvíztartás	sávos	normál	II.	1975
A_V_B_KPE_25_582	Algyő	Görbe utca	1005 1127	Bekötővezetékek	739965,97	110290,14	739963,74	110296,57	Ivóvíz	PVC	25	6,81	nyíltvíztartás	sávos	normál	II.	1975
A_V_B_KPE_25_583	Algyő	Hóvirág utca	622	Bekötővezetékek	739012,92	110767,69	739013,91	110765,51	Ivóvíz	PVC	25	2,39	nyíltvíztartás	sávos	normál	II.	1975
A_V_B_KPE_25_584	Algyő	Hóvirág utca	622742	Bekötővezetékek	739023,62	110770,77	739024,02	110765,49	Ivóvíz	PVC	25	5,80	nyíltvíztartás	sávos	normál	II.	1975
A_V_B_KPE_25_585	Algyő	Hóvirág utca	557622	Bekötővezetékek	739030,13	110787,56	739034,94	110776,68	Ivóvíz	PVC	25	11,90	nyíltvíztartás	sávos	normál	II.	1975
A_V_B_KPE_25_586	Algyő	Hóvirág utca	622741	Bekötővezetékek	739062,09	110788,51	739064,42	110783,20	Ivóvíz	PVC	25	5,80	nyíltvíztartás	sávos	normál	II.	1975
A_V_B_KPE_25_587	Algyő	Hóvirág utca	559622	Bekötővezetékek	739076,67	110794,97	739071,82	110805,95	Ivóvíz	PVC	25	12,00	nyíltvíztartás	sávos	normál	II.	1975
A_V_B_KPE_25_588	Algyő	Hóvirág utca	622740	Bekötővezetékek	739079,41	110796,24	739081,78	110790,84	Ivóvíz	PVC	25	5,90	nyíltvíztartás	sávos	normál	II.	1975
A_V_B_KPE_25_589	Algyő	Hóvirág utca	558622	Bekötővezetékek	739053,75	110797,98	739058,59	110787,00	Ivóvíz	PVC	25	12,00	nyíltvíztartás	sávos	normál	II.	1975
A_V_B_KPE_25_590	Algyő	Hóvirág utca	622737	Bekötővezetékek	739123,61	110814,79	739125,64	110810,11	Ivóvíz	PVC	25	5,10	nyíltvíztartás	sávos	normál	II.	1975
A_V_B_KPE_25_591	Algyő	Hóvirág utca	561/2 622	Bekötővezetékek	739108,38	110821,97	739113,47	110810,44	Ivóvíz	PVC	25	12,60	nyíltvíztartás	sávos	normál	II.	1975
A_V_B_KPE_25_592	Algyő	Hóvirág utca	622736	Bekötővezetékek	739143,71	110823,87	739145,87	110818,92	Ivóvíz	PVC	25	5,40	nyíltvíztartás	sávos	normál	II.	1975
A_V_B_KPE_25_593	Algyő	Hóvirág utca	622735	Bekötővezetékek	739162,91	110832,23	739165,06	110827,28	Ivóvíz	PVC	25	5,40	nyíltvíztartás	sávos	normál	II.	1975
A_V_B_KPE_25_594	Algyő	Hóvirág utca	563622	Bekötővezetékek	739135,81	110834,07	739140,93	110822,45	Ivóvíz	PVC	25	12,70	nyíltvíztartás	sávos	normál	II.	1975
A_V_B_KPE_25_595	Algyő	Hóvirág utca	622706	Bekötővezetékek	739204,84	110851,31	739207,26	110845,82	Ivóvíz	PVC	25	6,00	nyíltvíztartás	sávos	normál	II.	1975
A_V_B_KPE_25_596	Algyő	Hóvirág utca	569622	Bekötővezetékek	739211,80	110867,59	739216,65	110856,61	Ivóvíz	PVC	25	12,00	nyíltvíztartás	sávos	normál	II.	1975
A_V_B_KPE_25_597	Algyő	Hóvirág utca	622702	Bekötővezetékek	739254,24	110873,36	739256,76	110867,69	Ivóvíz	PVC	25	6,20	nyíltvíztartás	sávos	normál	II.	1975
A_V_B_KPE_25_598	Algyő	Hóvirág utca	572622	Bekötővezetékek	739228,29	110874,88	739233,26	110863,63	Ivóvíz	PVC	25	12,30	nyíltvíztartás	sávos	normál	II.	1975
A_V_B_KPE_25_599	Algyő	Nyírfá utca	116 100/2	Bekötővezetékek	739599,72	111294,31	739594,47	111302,99	Ivóvíz	PVC	25	10,28	nyíltvíztartás	sávos	normál	II.	1975
A_V_B_KPE_25_600	Algyő	Nyírfá utca	117 96/2	Bekötővezetékek	739727,58	111385,77	739725,62	111389,00	Ivóvíz	PVC	25	3,86	nyíltvíztartás	sávos	normál	II.	1975
A_V_B_KPE_25_601	Algyő	Hóvirág utca	622701	Bekötővezetékek	739270,66	110880,11	739272,97	110874,91	Ivóvíz	PVC	25	5,69	nyíltvíztartás	sávos	normál	II.	1975
A_V_B_KPE_25_602	Algyő	Hóvirág utca	573622	Bekötővezetékek	739242,49	110881,16	739247,65	110869,45	Ivóvíz	PVC	25	12,80	nyíltvíztartás	sávos	normál	II.	1975
A_V_B_KPE_25_603	Algyő	Hóvirág utca	622	Bekötővezetékek	739262,66	110884,55	739265,63	110877,88	Ivóvíz	ac	80	7,30	nyíltvíztartás	sávos	normál	II.	1975
A_V_B_KPE_25_604	Algyő	Hóvirág utca	622700	Bekötővezetékek	739288,25	110889,93	739290,61	110882,62	Ivóvíz	PVC	25	5,81	nyíltvíztartás	sávos	normál	II.	1975
A_V_B_KPE_25_605	Algyő	Hóvirág utca	576622	Bekötővezetékek	739259,76	110889,33	739264,85	110877,81	Ivóvíz	PVC	25	12,60	nyíltvíztartás	sávos	normál	II.	1975
A_V_B_KPE_25_606	Algyő	Hóvirág utca	622665	Bekötővezetékek	739304,77	110910,49	739342,86	110905,73	Ivóvíz	PVC	25	5,20	nyíltvíztartás	sávos	normál	II.	1975
A_V_B_KPE_25_607	Algyő	Hóvirág utca	583622	Bekötővezetékek	739311,67	110911,66	739316,89	110899,87	Ivóvíz	PVC	25	12,89	nyíltvíztartás	sávos	normál	II.	1975
A_V_B_KPE_25_608	Algyő	Hóvirág utca	622664	Bekötővezetékek	739351,37	110915,50	739353,61	110910,46	Ivóvíz	PVC	25	5,25	nyíltvíztartás	sávos	normál	II.	1975
A_V_B_KPE_25_609	Algyő	Hóvirág utca	584622	Bekötővezetékek	739321,82	110916,15	739326,87	110904,72	Ivóvíz	PVC	25	12,50	nyíltvíztartás	sávos	normál	II.	1975
A_V_B_KPE_25_610	Algyő	Hóvirág utca	622663	Bekötővezetékek	739367,15	110922,95	739369,58	110917,50	Ivóvíz	PVC	25	5,97	nyíltvíztartás	sávos	normál	II.	1975
A_V_B_KPE_25_611	Algyő	Hóvirág utca	585622	Bekötővezetékek	739340,46	110924,39	739345,58	110912,76	Ivóvíz	PVC	25	12,71	nyíltvíztartás	sávos	normál	II.	1975
A_V_B_KPE_25_612	Algyő	Hóvirág utca	622662	Bekötővezetékek	739390,13	110926,54	739387,74	110932,04	Ivóvíz	KPE	25	6,00	nyíltvíztartás	sávos	normál	II.	2014
A_V_B_KPE_25_613	Algyő	Hóvirág utca	586622	Bekötővezetékek	739359,94	110933,00	739364,83	110921,86	Ivóvíz	PVC	25	12,17	nyíltvíztartás	sávos	normál	II.	1975
A_V_B_KPE_25_614	Algyő	Hóvirág utca	617622	Bekötővezetékek	739525,19	110990,09	739522,30	110994,77	Ivóvíz	PVC	25	5,50	nyíltvíztartás	sávos	normál	II.	1975
A_V_B_KPE_25_615	Algyő	Hóvirág utca	618622	Bekötővezetékek	739536,18	111002,73	739538,75	110998,55	Ivóvíz	PVC	25	4,91	nyíltvíztartás	sávos	normál	II.	1975
A_V_B_KPE_25_616	Algyő	Hóvirág utca	620622	Bekötővezetékek	739551,74	111012,89	739554,52	111008,37	Ivóvíz	PVC	25	5,31	nyíltvíztartás	sávos	normál	II.	1975
A_V_B_KPE_25_617	Algyő	Kőcsag utca	621622	Bekötővezetékek	739567,97	111022,87	739570,62	111018,57	Ivóvíz	PVC	25	5,05	nyíltvíztartás	sávos	normál	II.	1975
A_V_B_KPE_25_618	Algyő	Kőcsag utca	486 543/1	Bekötővezetékek	739887,55	110907,89	739890,39	110903,65	Ivóvíz	PVC	25	11,00	nyíltvíztartás	sávos	normál	II.	1985
A_V_B_KPE_25_619	Algyő	Kőcsag utca	428432	Bekötővezetékek	738898,25	110825,84	738906,29	110820,78	Ivóvíz	PVC	25	9,50	nyíltvíztartás	sávos	normál	II.	1985
A_V_B_KPE_25_620	Algyő	Kőcsag utca	429432	Bekötővezetékek	738909,05	110842,04	738915,57	110837,94	Ivóvíz	PVC	25	7,70	nyíltvíztartás	sávos	normál	II.	1985
A_V_B_KPE_25_621	Algyő	Kőcsag utca	432549	Bekötővezetékek	738923,84	110851,12	7389										

**Algyő helyi-elítási rendszer
UTCALÉLTÁR-bekötővezetékek
2017. október 20. (fordulónap)**

Objektum azonosító	Teljesítés	Utca	HRSZ	Megnevezés	Kezdőpont EOV koordináta Y	Kezdőpont EOV koordináta X	Végpont EOV koordináta Y	Végpont EOV koordináta X	Ágazat	Csőanyag	Névleges átmérő	Hossz (m)	Vízletelés módja	Üthetvesztés	Fekvési mélység	Talajminőségi osztály	Üzemb. helyezés éve
A_V_B_KPE_25_650	Algyő	Kastélykert utca	1000 1582	Bekötővezetékek	739344,64	109925,59	739347,51	109922,26	lvóvíz	PVC	25	4,80	nyíltvíztartás	sávos	normál II.	II.	1975
A_V_B_KPE_25_651	Algyő	Kastélykert utca	1000	Bekötővezetékek	739314,84	109925,94	739318,66	109922,71	lvóvíz	PVC	25	5,70	nyíltvíztartás	sávos	normál II.	II.	1975
A_V_B_KPE_25_652	Algyő	Kastélykert utca	1000 1585	Bekötővezetékek	739356,09	109936,29	739359,35	109932,90	lvóvíz	PVC	25	4,70	nyíltvíztartás	sávos	normál II.	II.	1975
A_V_B_KPE_25_653	Algyő	Kastélykert utca	1000 1586	Bekötővezetékek	739367,18	109946,97	739370,44	109943,59	lvóvíz	PVC	25	4,70	nyíltvíztartás	sávos	normál II.	II.	1975
A_V_B_KPE_25_654	Algyő	Kastélykert utca	1607 1000	Bekötővezetékek	739341,28	109955,58	739346,27	109950,67	lvóvíz	PVC	25	7,00	nyíltvíztartás	sávos	normál II.	II.	1975
A_V_B_KPE_25_655	Algyő	Kastélykert utca	1000 1589	Bekötővezetékek	739377,96	109958,04	739381,01	109954,88	lvóvíz	PVC	25	4,39	nyíltvíztartás	sávos	normál II.	II.	1975
A_V_B_KPE_25_656	Algyő	Kastélykert utca	1606/1 1000	Bekötővezetékek	739367,32	109983,28	739372,53	109978,31	lvóvíz	PVC	25	7,20	nyíltvíztartás	sávos	normál II.	II.	1975
A_V_B_KPE_25_657	Algyő	Kastélykert utca	1000 1594	Bekötővezetékek	739408,17	109991,37	739412,70	109986,84	lvóvíz	PVC	25	6,43	nyíltvíztartás	sávos	normál II.	II.	1975
A_V_B_KPE_25_658	Algyő	Kastélykert utca	1000 1593	Bekötővezetékek	739390,68	109996,82	739407,86	109991,23	lvóvíz	PVC	25	23,20	nyíltvíztartás	sávos	normál II.	II.	1975
A_V_B_KPE_25_659	Algyő	Kastélykert utca	1000 1599	Bekötővezetékek	739419,83	110003,16	739423,93	109999,05	lvóvíz	PVC	25	5,81	nyíltvíztartás	sávos	normál II.	II.	1975
A_V_B_KPE_25_660	Algyő	Kastélykert utca	1605 1000	Bekötővezetékek	739391,63	110008,28	739396,79	110003,39	lvóvíz	PVC	25	7,13	nyíltvíztartás	sávos	normál II.	II.	1975
A_V_B_KPE_25_661	Algyő	Kastélykert utca	1604 1000	Bekötővezetékek	739411,85	110018,59	739406,31	110023,79	lvóvíz	PVC	25	7,60	nyíltvíztartás	sávos	normál II.	II.	1975
A_V_B_KPE_25_662	Algyő	Kastélykert utca	1000 1602	Bekötővezetékek	739444,58	110018,70	739439,98	110023,30	lvóvíz	PVC	25	6,51	nyíltvíztartás	sávos	normál II.	II.	1975
A_V_B_KPE_25_663	Algyő	Kastélykert utca	1603 1000	Bekötővezetékek	739432,65	110039,08	739425,32	110044,27	lvóvíz	PVC	25	8,98	nyíltvíztartás	sávos	normál II.	II.	1975
A_V_B_KPE_25_664	Algyő	Kastélykert utca	1000 1106	Bekötővezetékek	739497,63	110069,17	739494,60	110073,27	lvóvíz	PVC	25	5,10	nyíltvíztartás	sávos	normál II.	II.	1975
A_V_B_KPE_25_665	Algyő	Kastélykert utca	1000 1107	Bekötővezetékek	739508,63	110077,54	739505,78	110081,40	lvóvíz	PVC	25	4,80	nyíltvíztartás	sávos	normál II.	II.	1975
A_V_B_KPE_25_666	Algyő	Kastélykert utca	1104 1000	Bekötővezetékek	739485,81	110090,10	739483,49	110093,49	lvóvíz	PVC	25	2,11	nyíltvíztartás	sávos	normál II.	II.	1975
A_V_B_KPE_25_667	Algyő	Kastélykert utca	1000 1108/1	Bekötővezetékek	739521,60	110093,04	739524,43	110088,91	lvóvíz	PVC	25	5,01	nyíltvíztartás	sávos	normál II.	II.	1975
A_V_B_KPE_25_668	Algyő	Kastélykert utca	1103 1000	Bekötővezetékek	739496,32	110102,01	739498,35	110099,04	lvóvíz	PVC	25	3,60	nyíltvíztartás	sávos	normál II.	II.	1975
A_V_B_KPE_25_669	Algyő	Kastélykert utca	1000 1109	Bekötővezetékek	739534,64	110103,22	739537,54	110099,52	lvóvíz	PVC	25	4,70	nyíltvíztartás	sávos	normál II.	II.	1975
A_V_B_KPE_25_670	Algyő	Kastélykert utca	1000 1110	Bekötővezetékek	739549,15	110108,17	739546,27	110112,02	lvóvíz	PVC	25	4,81	nyíltvíztartás	sávos	normál II.	II.	1975
A_V_B_KPE_25_671	Algyő	Kastélykert utca	1101 1000	Bekötővezetékek	739512,10	110108,68	739510,18	110111,49	lvóvíz	PVC	25	3,40	nyíltvíztartás	sávos	normál II.	II.	1975
A_V_B_KPE_25_672	Algyő	Kastélykert utca	1100/2 1000	Bekötővezetékek	739530,11	110120,81	739527,79	110124,07	lvóvíz	PVC	25	4,00	nyíltvíztartás	sávos	normál II.	II.	1975
A_V_B_KPE_25_673	Algyő	Kastélykert utca	1000 1111	Bekötővezetékek	739558,35	110121,57	739561,15	110117,80	lvóvíz	PVC	25	4,70	nyíltvíztartás	sávos	normál II.	II.	1975
A_V_B_KPE_25_674	Algyő	Kastélykert utca	1100/1 1000	Bekötővezetékek	739538,23	110126,59	739535,96	110129,77	lvóvíz	PVC	25	3,91	nyíltvíztartás	sávos	normál II.	II.	1975
A_V_B_KPE_25_675	Algyő	Kastélykert utca	1000 1112	Bekötővezetékek	739574,41	110128,04	739571,56	110131,78	lvóvíz	PVC	25	2,70	nyíltvíztartás	sávos	normál II.	II.	1975
A_V_B_KPE_25_676	Algyő	Kastélykert utca	1099 1000	Bekötővezetékek	739554,17	110138,10	739552,19	110140,87	lvóvíz	PVC	25	3,40	nyíltvíztartás	sávos	normál II.	II.	1975
A_V_B_KPE_25_677	Algyő	Kastélykert utca	1000 1113	Bekötővezetékek	739589,77	110145,65	739592,74	110141,76	lvóvíz	PVC	25	4,89	nyíltvíztartás	sávos	normál II.	II.	1975
A_V_B_KPE_25_678	Algyő	Kastélykert utca	1098 1000	Bekötővezetékek	739565,18	110145,99	739563,03	110149,00	lvóvíz	PVC	25	3,70	nyíltvíztartás	sávos	normál II.	II.	1975
A_V_B_KPE_25_679	Algyő	Kastélykert utca	1097 1000	Bekötővezetékek	739579,30	110155,96	739577,21	110158,66	lvóvíz	PVC	25	3,41	nyíltvíztartás	sávos	normál II.	II.	1975
A_V_B_KPE_25_680	Algyő	Kastélykert utca	1000 1115	Bekötővezetékek	739612,27	110156,22	739609,14	110160,37	lvóvíz	PVC	25	5,20	nyíltvíztartás	sávos	normál II.	II.	1975
A_V_B_KPE_25_681	Algyő	Kastélykert utca	1096 1000	Bekötővezetékek	739587,21	110166,55	739589,36	110163,54	lvóvíz	PVC	25	3,70	nyíltvíztartás	sávos	normál II.	II.	1975
A_V_B_KPE_25_682	Algyő	Kastélykert utca	1000 1116	Bekötővezetékek	739629,31	110169,25	739626,34	110173,15	lvóvíz	PVC	25	4,90	nyíltvíztartás	sávos	normál II.	II.	1975
A_V_B_KPE_25_683	Algyő	Kastélykert utca	1095 1000	Bekötővezetékek	739600,96	110176,02	739603,00	110173,17	lvóvíz	PVC	25	3,50	nyíltvíztartás	sávos	normál II.	II.	1975
A_V_B_KPE_25_684	Algyő	Kastélykert utca	1000 1119	Bekötővezetékek	739639,28	110183,31	739642,62	110179,06	lvóvíz	PVC	25	5,41	nyíltvíztartás	sávos	normál II.	II.	1975
A_V_B_KPE_25_685	Algyő	Kastélykert utca	1094 1000	Bekötővezetékek	739623,60	110188,09	739621,69	110190,65	lvóvíz	PVC	25	3,19	nyíltvíztartás	sávos	normál II.	II.	1975
A_V_B_KPE_25_686	Algyő	Kastélykert utca	1000 1120	Bekötővezetékek	739656,88	110190,71	739653,81	110194,53	lvóvíz	PVC	25	4,90	nyíltvíztartás	sávos	normál II.	II.	1975
A_V_B_KPE_25_687	Algyő	Kastélykert utca	1093 1000	Bekötővezetékek	739639,71	110200,16	739637,75	110202,81	lvóvíz	PVC	25	3,30	nyíltvíztartás	sávos	normál II.	II.	1975
A_V_B_KPE_25_688	Algyő	Kastélykert utca	1000 1123	Bekötővezetékek	739667,72	110205,64	739670,91	110201,79	lvóvíz	PVC	25	5,00	nyíltvíztartás	sávos	normál II.	II.	1975
A_V_B_KPE_25_689	Algyő	Kastélykert utca	1000 1124	Bekötővezetékek	739685,23	110213,57	739682,09	110217,34	lvóvíz	PVC	25	4,91	nyíltvíztartás	sávos	normál II.	II.	1975
A_V_B_KPE_25_690	Algyő	Kastélykert utca	1091 1000	Bekötővezetékek	739678,08	110231,67	739679,79	110229,09	lvóvíz	PVC	25	3,19	nyíltvíztartás	sávos	normál II.	II.	1975
A_V_B_KPE_25_691	Algyő	Kastélykert utca	1000 1021	Bekötővezetékek	739719,37	110247,46	739721,94	110244,27	lvóvíz	PVC	25	4,10	nyíltvíztartás	sávos	normál II.	II.	1975
A_V_B_KPE_25_692	Algyő	Kastélykert utca	1024 1000	Bekötővezetékek	739711,58	110256,37	739709,40	110258,97	lvóvíz	PVC	25	3,39	nyíltvíztartás	sávos	normál II.	II.	1975
A_V_B_KPE_25_693	Algyő	Kastélykert utca	1000 1020	Bekötővezetékek	739741,65	110265,05	739744,33	110261,69	lvóvíz	PVC	25	4,30	nyíltvíztartás	sávos	normál II.	II.	1975
A_V_B_KPE_25_694	Algyő	Kastélykert utca	1025 1000	Bekötővezetékek	739734,34	110275,63	739732,28	110278,08	lvóvíz	PVC	25	3,20	nyíltvíztartás	sávos	normál II.	II.	1975
A_V_B_KPE_25_695	Algyő	Kastélykert utca	1000 1019	Bekötővezetékek	739769,54	110280,46	739766,33	110284,55	lvóvíz	PVC	25	5,20	nyíltvíztartás	sávos	normál II.	II.	1975
A_V_B_KPE_25_696	Algyő	Kastélykert utca	1026 1000	Bekötővezetékek	739736,63	110281,58	739738,66	110279,11	lvóvíz	PVC	25	3,20	nyíltvíztartás	sávos	normál II.	II.	1975
A_V_B_KPE_25_697	Algyő	Kastélykert utca	1028 1000	Bekötővezetékek	739759,22	110295,74	739756,98	110298,56	lvóvíz	PVC	25	3,60	nyíltvíztartás	sávos	normál II.	II.	1975
A_V_B_KPE_25_698	Algyő	Kastélykert utca	1000 1015	Bekötővezetékek	739790,13	110303,25	739792,61	110300,11	lvóvíz	PVC	25	4,00	nyíltvíztartás	sávos	normál II.	II.	1975
A_V_B_KPE_25_699	Algyő	Kastélykert utca	1029 1000	Bekötővezetékek	739775,89	110308,80	739773,81	110311,35	lvóvíz	PVC	25	3,29	nyíltvíztartás	sávos	normál II.	II.	1975
A_V_B_KPE_25_700	Algyő	Kastélykert utca	1031 1000	Bekötővezetékek	739800,50	110328,87	739797,66	110332,49	lvóvíz	PVC	25	4,60	nyíltvíztartás	sávos	normál II.	II.	1975
A_V_B_KPE_25_701	Algyő	Kastélykert utca	1000 1011 1010/4	Bekötővezetékek	739883,74	110361,58	739887,22	110391,82	lvóvíz	PVC	25	34,46	nyíltvíztartás	sávos	normál II.	II.	1975
A_V_B_KPE_25_702	Algyő	Kastélykert utca	997 1000	Bekötővezetékek	739853,55	110385,83	739852,23	110388,86	lvóvíz	PVC	25	3,23	nyíltvíztartás	sávos	normál II.	II.	1975
A_V_B_KPE_25_703	Algyő	Kastélykert utca	997 1000	Bekötővezetékek	739912,66	110411,47	739911,41	110414,45	lvóvíz	PVC	25	3,31	nyíltvíztartás	sávos	normál II.	II.	1975
A_V_B_KPE_25_704	Algyő	Kastélykert utca	999623	Bekötővezetékek	739931,44	110423,63	739932,91	110421,00	lvóvíz	PVC	25	3,01	nyíltvíztartás	sávos	normál II.	II.	1975
A_V_B_KPE_25_705	Algyő	Kastélykert utca	998623	Bekötővezetékek	739931,20	110451,27	739927,48	110449,31	lvóvíz	PVC	25	4,20	nyíltvíztartás	sávos	normál II.	II.	1975
A_V_B_KPE_25_706	Algyő	Kastélykert utca	991623	Bekötővezetékek	739921,45	110468,89	739918,09	110467,11	lvóvíz	PVC	25	3,80	nyíltvíztartás	sávos	normál II.	II.	1975
A_V_B_KPE_25_707	Algyő	Kastélykert utca	623 6/1	Bekötővezetékek	739943,76	110470,87	739939,93	110468,91	lvóvíz	PVC	25	3,30	nyíltvíztartás	sávos	normál II.	II.	1975
A_V_B_KPE_25_708	Algyő	Kastélykert utca	623 7	Bekötővezetékek	739932,89	110482,43	739936,90	110484,48	lvóvíz	PVC	25	4,50	nyíltvíztartás	sávos	normál II.	II.	1975
A_V_B_KPE_25_709	Algyő	Kastélykert utca	990623	Bekötővezetékek	739913,24	110484,44	739909,88	110482,67	lvóvíz	PVC	25	3,80	nyíltvíztartás	sávos	normál II.	II.	1975
A_V_B_KPE_25_710	Algyő	Kastélykert utca	989/1 623	Bekötővezetékek	739905,83	110498,05	739902,38	110496,23	lvóvíz	PVC	25	3,90	nyíltvíztartás	sávos	normál II.	II.	1975
A_V_B_KPE_25_711	Algyő	Kastélykert utca	623 9	Bekötővezetékek	739918,27	110505,89	739926,81	110510,28	lvóvíz	PVC	25	9,60	nyíltvíztartás	sávos	normál II.	II.	1975
A_V_B_KPE_25_712	Algyő	Kastélykert utca	623 10	Bekötővezetékek	7399												

**Algyő Ivóvíz-elátási rendszer
UTCALELTÁR-bekötővezetékek
2017. október 20. (fordulónap)**

Objektum azonosító	Település	Utca	HRSZ	Megnevezés	Kezdpont EOV koordináta Y	Kezdpont EOV koordináta X	Végpont EOV koordináta Y	Végpont EOV koordináta X	Ágazat	Csőanyag	Néveleges átmérő	Hossz (m)	Víztelelési módja	Üthelyeállítás	Feketési mélység	Talajminőségi osztály	Lizeme helyezés éve
A_V_B_KPE_25_743	Algyő	Kastélykert utca	623 43/1	Bekötővezetékek	739690,50	110841,35	739698,07	110845,43	Ivóvíz	PVC	25	8,60	nyíltvíztartás	sávós	normál	II.	1975
A_V_B_KPE_25_744	Algyő	Kastélykert utca	640	Bekötővezetékek	739648,97	110853,19	739657,52	110856,84	Ivóvíz	PVC	25	9,30	nyíltvíztartás	sávós	normál	II.	1975
A_V_B_KPE_25_745	Algyő	Kastélykert utca	623 43/1	Bekötővezetékek	739678,10	110863,44	739688,02	110869,05	Ivóvíz	PVC	25	11,40	nyíltvíztartás	sávós	normál	II.	1975
A_V_B_KPE_25_746	Algyő	Kastélykert utca	640523	Bekötővezetékek	739645,86	110878,83	739651,99	110881,01	Ivóvíz	PVC	25	6,81	nyíltvíztartás	sávós	normál	II.	1975
A_V_B_KPE_25_747	Algyő	Kastélykert utca	636623	Bekötővezetékek	739636,76	110882,83	739644,19	110885,50	Ivóvíz	PVC	25	7,90	nyíltvíztartás	sávós	normál	II.	1985
A_V_B_KPE_25_748	Algyő	Kastélykert utca	639623	Bekötővezetékek	739629,84	110903,14	739634,87	110905,69	Ivóvíz	PVC	25	5,64	nyíltvíztartás	sávós	normál	II.	1975
A_V_B_KPE_25_749	Algyő	Kastélykert utca	623633	Bekötővezetékek	739624,07	110919,08	739627,89	110920,82	Ivóvíz	PVC	25	4,20	nyíltvíztartás	sávós	normál	II.	1975
A_V_B_KPE_25_750	Algyő	Kastélykert utca	623 632/2	Bekötővezetékek	739620,84	110929,50	739623,57	110930,48	Ivóvíz	PVC	25	2,90	nyíltvíztartás	sávós	normál	II.	1975
A_V_B_KPE_25_751	Algyő	Kastélykert utca	623 83	Bekötővezetékek	739642,99	110943,00	739648,56	110945,74	Ivóvíz	PVC	25	6,23	nyíltvíztartás	sávós	normál	II.	1975
A_V_B_KPE_25_752	Algyő	Kastélykert utca	629/1 623	Bekötővezetékek	739612,78	110950,24	739617,15	110951,32	Ivóvíz	PVC	25	4,50	nyíltvíztartás	sávós	normál	II.	1975
A_V_B_KPE_25_753	Algyő	Kastélykert utca	623 84	Bekötővezetékek	739633,63	110961,79	739638,72	110964,59	Ivóvíz	PVC	25	5,81	nyíltvíztartás	sávós	normál	II.	1975
A_V_B_KPE_25_754	Algyő	Kastélykert utca	628/2 623	Bekötővezetékek	739603,58	110971,75	739606,89	110973,08	Ivóvíz	PVC	25	3,20	nyíltvíztartás	sávós	normál	II.	1975
A_V_B_KPE_25_755	Algyő	Kastélykert utca	623 85	Bekötővezetékek	739625,43	110977,35	739630,09	110980,08	Ivóvíz	PVC	25	5,40	nyíltvíztartás	sávós	normál	II.	1975
A_V_B_KPE_25_756	Algyő	Kastélykert utca	625623	Bekötővezetékek	739596,10	110987,14	739599,86	110988,76	Ivóvíz	PVC	25	4,09	nyíltvíztartás	sávós	normál	II.	1975
A_V_B_KPE_25_757	Algyő	Kastélykert utca	623 86	Bekötővezetékek	739617,80	110990,39	739621,86	110992,76	Ivóvíz	PVC	25	4,70	nyíltvíztartás	sávós	normál	II.	1975
A_V_B_KPE_25_758	Algyő	Kastélykert utca	623 87	Bekötővezetékek	739610,76	111002,61	739615,94	111005,64	Ivóvíz	PVC	25	6,00	nyíltvíztartás	sávós	normál	II.	1975
A_V_B_KPE_25_759	Algyő	Kastélykert utca	624623	Bekötővezetékek	739588,57	111004,50	739591,21	111005,92	Ivóvíz	KPE	25	8,00	nyíltvíztartás	sávós	normál	II.	2015
A_V_B_KPE_25_760	Algyő	Kastélykert utca	623 88	Bekötővezetékek	739599,68	111022,70	739604,26	111025,75	Ivóvíz	PVC	25	5,50	nyíltvíztartás	sávós	normál	II.	1975
A_V_B_KPE_25_761	Algyő	Keszeg utca	262272	Bekötővezetékek	739142,44	111602,69	739144,67	111599,74	Ivóvíz	PVC	25	3,70	nyíltvíztartás	sávós	normál	II.	1975
A_V_B_KPE_25_762	Algyő	Keszeg utca	262268	Bekötővezetékek	739169,23	111623,21	739171,29	111620,50	Ivóvíz	PVC	25	3,40	nyíltvíztartás	sávós	normál	II.	1975
A_V_B_KPE_25_763	Algyő	Keszeg utca	1925 262	Bekötővezetékek	739150,41	111626,52	739158,90	111615,30	Ivóvíz	PVC	25	14,07	nyíltvíztartás	sávós	normál	II.	1975
A_V_B_KPE_25_764	Algyő	Keszeg utca	262 263/1	Bekötővezetékek	739185,43	111636,71	739188,38	111632,80	Ivóvíz	PVC	25	4,90	nyíltvíztartás	sávós	normál	II.	1975
A_V_B_KPE_25_765	Algyő	Keszeg utca	262 263/2	Bekötővezetékek	739205,20	111652,24	739208,40	111648,15	Ivóvíz	PVC	25	5,19	nyíltvíztartás	sávós	normál	II.	1975
A_V_B_KPE_25_766	Algyő	Keszeg utca	1928 262	Bekötővezetékek	739202,13	111665,52	739209,64	111655,66	Ivóvíz	PVC	25	12,39	nyíltvíztartás	sávós	normál	II.	1975
A_V_B_KPE_25_767	Algyő	Kikelet utca	719718	Bekötővezetékek	739243,52	110673,92	739251,12	110677,25	Ivóvíz	PVC	25	8,30	nyíltvíztartás	sávós	normál	II.	1975
A_V_B_KPE_25_768	Algyő	Kikelet utca	718717	Bekötővezetékek	739251,54	110676,09	739255,94	110678,01	Ivóvíz	PVC	25	4,80	nyíltvíztartás	sávós	normál	II.	1975
A_V_B_KPE_25_769	Algyő	Kikelet utca	724718	Bekötővezetékek	739231,73	110699,58	739239,97	110703,19	Ivóvíz	PVC	25	9,00	nyíltvíztartás	sávós	normál	II.	1975
A_V_B_KPE_25_770	Algyő	Kikelet utca	718713	Bekötővezetékek	739236,30	110711,77	739240,98	110713,81	Ivóvíz	PVC	25	5,11	nyíltvíztartás	sávós	normál	II.	1975
A_V_B_KPE_25_771	Algyő	Kikelet utca	725718	Bekötővezetékek	739223,59	110718,17	739231,83	110721,78	Ivóvíz	PVC	25	9,00	nyíltvíztartás	sávós	normál	II.	1975
A_V_B_KPE_25_772	Algyő	Kikelet utca	728718	Bekötővezetékek	739216,76	110734,00	739224,91	110737,57	Ivóvíz	PVC	25	8,90	nyíltvíztartás	sávós	normál	II.	1975
A_V_B_KPE_25_773	Algyő	Kikelet utca	718712	Bekötővezetékek	739224,45	110738,99	739229,01	110740,99	Ivóvíz	PVC	25	5,00	nyíltvíztartás	sávós	normál	II.	1975
A_V_B_KPE_25_774	Algyő	Kikelet utca	729718	Bekötővezetékek	739209,14	110751,15	739217,38	110754,77	Ivóvíz	PVC	25	9,00	nyíltvíztartás	sávós	normál	II.	1975
A_V_B_KPE_25_775	Algyő	Kikelet utca	718709	Bekötővezetékek	739214,10	110763,18	739218,49	110765,10	Ivóvíz	PVC	25	4,79	nyíltvíztartás	sávós	normál	II.	1975
A_V_B_KPE_25_776	Algyő	Kikelet utca	733718	Bekötővezetékek	739201,38	110768,84	739209,90	110772,57	Ivóvíz	PVC	25	9,90	nyíltvíztartás	sávós	normál	II.	1975
A_V_B_KPE_25_777	Algyő	Kikelet utca	718708	Bekötővezetékek	739202,09	110791,44	739206,21	110793,23	Ivóvíz	PVC	25	4,49	nyíltvíztartás	sávós	normál	II.	1975
A_V_B_KPE_25_778	Algyő	Kikelet utca	718707	Bekötővezetékek	739186,74	110826,62	739190,86	110828,42	Ivóvíz	PVC	25	5,50	nyíltvíztartás	sávós	normál	II.	1975
A_V_B_KPE_25_779	Algyő	Kikelet utca	566567	Bekötővezetékek	739154,00	110888,64	739161,12	110893,29	Ivóvíz	PVC	25	8,50	nyíltvíztartás	sávós	normál	II.	1975
A_V_B_KPE_25_780	Algyő	Korsó utca	1530 1485	Bekötővezetékek	739395,48	109705,07	739403,08	109696,09	Ivóvíz	KPE	25	11,76	nyíltvíztartás	sávós	normál	II.	2015
A_V_B_KPE_25_781	Algyő	Korsó utca	1527 1485	Bekötővezetékek	739404,37	109712,54	739411,81	109703,91	Ivóvíz	KPE	25	11,39	nyíltvíztartás	sávós	normál	II.	2015
A_V_B_KPE_25_782	Algyő	Korsó utca	1526 1485	Bekötővezetékek	739417,19	109723,38	739424,48	109714,83	Ivóvíz	KPE	25	11,23	nyíltvíztartás	sávós	normál	II.	2015
A_V_B_KPE_25_783	Algyő	Korsó utca	1522 1485	Bekötővezetékek	739439,90	109742,23	739446,88	109732,43	Ivóvíz	KPE	25	12,03	nyíltvíztartás	sávós	normál	II.	2015
A_V_B_KPE_25_784	Algyő	Korsó utca	1521 1485	Bekötővezetékek	739459,67	109741,32	739453,32	109750,16	Ivóvíz	KPE	25	10,89	nyíltvíztartás	sávós	normál	II.	2015
A_V_B_KPE_25_785	Algyő	Korsó utca	1518 1485	Bekötővezetékek	739472,38	109748,61	739486,60	109758,03	Ivóvíz	KPE	25	11,05	nyíltvíztartás	sávós	normál	II.	2015
A_V_B_KPE_25_786	Algyő	Korsó utca	1517 1485	Bekötővezetékek	739479,61	109765,79	739486,16	109765,49	Ivóvíz	KPE	25	12,21	nyíltvíztartás	sávós	normál	II.	2015
A_V_B_KPE_25_787	Algyő	Korsó utca	1514 1485	Bekötővezetékek	739492,75	109773,65	739499,43	109763,54	Ivóvíz	KPE	25	12,12	nyíltvíztartás	sávós	normál	II.	2015
A_V_B_KPE_25_788	Algyő	Korsó utca	1513 1485	Bekötővezetékek	739508,04	109782,57	739514,30	109772,41	Ivóvíz	KPE	25	11,93	nyíltvíztartás	sávós	normál	II.	2015
A_V_B_KPE_25_789	Algyő	Korsó utca	1510 1485	Bekötővezetékek	739521,12	109790,35	739527,51	109780,92	Ivóvíz	PVC	25	11,39	nyíltvíztartás	sávós	normál	II.	1975
A_V_B_KPE_25_790	Algyő	Korsó utca	1509 1485	Bekötővezetékek	739534,94	109798,77	739540,86	109788,80	Ivóvíz	PVC	25	11,60	nyíltvíztartás	sávós	normál	II.	1975
A_V_B_KPE_25_791	Algyő	Kosárföld utca	418420	Bekötővezetékek	738821,21	110863,71	738831,91	110866,72	Ivóvíz	PVC	25	7,90	nyíltvíztartás	sávós	normál	II.	1985
A_V_B_KPE_25_792	Algyő	Kosárföld utca	418421	Bekötővezetékek	738819,37	110879,21	738826,40	110876,34	Ivóvíz	PVC	25	5,90	nyíltvíztartás	sávós	normál	II.	1985
A_V_B_KPE_25_793	Algyő	Kócsag utca	486516	Bekötővezetékek	739241,97	111079,15	739245,09	111074,49	Ivóvíz	KPE	25	5,61	nyíltvíztartás	sávós	normál	II.	2014
A_V_B_KPE_25_794	Algyő	Kócsag utca	462486	Bekötővezetékek	739238,70	111087,31	739243,49	111080,17	Ivóvíz	PVC	25	8,60	nyíltvíztartás	sávós	normál	II.	1975
A_V_B_KPE_25_795	Algyő	Kócsag utca	486512	Bekötővezetékek	739266,87	111094,77	739269,49	111090,86	Ivóvíz	PVC	25	4,71	nyíltvíztartás	sávós	normál	II.	1975
A_V_B_KPE_25_796	Algyő	Kócsag utca	465486	Bekötővezetékek	739259,86	111101,51	739265,16	111093,63	Ivóvíz	PVC	25	9,50	nyíltvíztartás	sávós	normál	II.	1975
A_V_B_KPE_25_797	Algyő	Kócsag utca	486511	Bekötővezetékek	739289,83	111110,40	739292,56	111106,34	Ivóvíz	PVC	25	4,89	nyíltvíztartás	sávós	normál	II.	1975
A_V_B_KPE_25_798	Algyő	Kócsag utca	466486	Bekötővezetékek	739282,36	111116,62	739287,65	111108,73	Ivóvíz	PVC	25	9,50	nyíltvíztartás	sávós	normál	II.	1975
A_V_B_KPE_25_799	Algyő	Kócsag utca	486 507/2	Bekötővezetékek	739304,43	111120,06	739306,81	111116,49	Ivóvíz	PVC	25	4,30	nyíltvíztartás	sávós	normál	II.	1975
A_V_B_KPE_25_800	Algyő	Kócsag utca	469/2 486	Bekötővezetékek	739303,58	111131,14	739309,28	111123,25	Ivóvíz	PVC	25	9,50	nyíltvíztartás	sávós	normál	II.	1975
A_V_B_KPE_25_801	Algyő	Kócsag utca	486 507/1	Bekötővezetékek	739323,30	111132,65	739325,66	111129,14	Ivóvíz	KPE	25	4,23	nyíltvíztartás	sávós	normál	II.	2014
A_V_B_KPE_25_802	Algyő	Kócsag utca	472/2 486	Bekötővezetékek	739336,53	111152,82	739342,07	111144,61	Ivóvíz	PVC	25	9,90	nyíltvíztartás	sávós	normál	II.	1975
A_V_B_KPE_25_803	Algyő	Kócsag utca	486502	Bekötővezetékek	739357,22	111154,76	739359,56	111151,27	Ivóvíz	PVC	25	4,20	nyíltvíztartás	sávós	normál	II.	1975
A_V_B_KPE_25_804	Algyő	Kócsag utca	476486	Bekötővezetékek	739361,30	111169,51	739366,73	111161,26	Ivóvíz	PVC	25	9,88	nyíltvíztartás	sávós	normál	II.	1975
A_V_B_KPE_25_805	Algyő	Kócsag utca	477486	Bekötővezetékek	739385,47	111185,80	739390,67	111178,09	Ivóvíz	PVC	25	9,90	nyíltvíztartás	sávós	normál	II.	1975
A_V_B_KPE_25_806	Algyő	Kócsag utca	486494	Bekötővezetékek													

**Állgő ivóvíz-ellátási rendszer
UTCALELTÁR-bekötővezetékek
2017. október 20. (fordulónap)**

Objektum azonosító	Település	Utca	HRSZ	Megnevezés	Közép pont EOV koordináta Y	Közép pont EOV koordináta X	Végpont EOV koordináta Y	Végpont EOV koordináta X	Ágazat	Csőanyag	Névleges átmérő	Hossz (m)	Víztelepítés módja	Ültetvényállás	Fekvés mélység	Talajminőségi osztály	Üzemi helyezés éve
A_V_B_KPE_25_835	Álgyő	Kócsag utca	486535	Bekötővezetékek	739056,94	110955,15	739060,12	110950,42	Ivóvíz	KPE	25	5,70	nyíltvíztartás	sávós	normál II.		2014
A_V_B_KPE_25_836	Álgyő	Kócsag utca	444486	Bekötővezetékek	739052,70	110962,40	739057,43	110955,33	Ivóvíz	KPE	25	8,51	nyíltvíztartás	sávós	normál II.		2014
A_V_B_KPE_25_837	Álgyő	Kócsag utca	486534	Bekötővezetékek	739080,27	110969,72	739082,88	110965,82	Ivóvíz	KPE	25	4,69	nyíltvíztartás	sávós	normál II.		2014
A_V_B_KPE_25_838	Álgyő	Kócsag utca	445486	Bekötővezetékek	739072,26	110975,60	739077,49	110967,79	Ivóvíz	KPE	25	9,40	nyíltvíztartás	sávós	normál II.		2014
A_V_B_KPE_25_839	Álgyő	Kócsag utca	486530	Bekötővezetékek	739097,25	110980,99	739099,87	110977,09	Ivóvíz	KPE	25	4,70	nyíltvíztartás	sávós	normál II.		2014
A_V_B_KPE_25_840	Álgyő	Kócsag utca	486529	Bekötővezetékek	739114,97	110993,60	739117,93	110989,20	Ivóvíz	KPE	25	5,30	nyíltvíztartás	sávós	normál II.		2014
A_V_B_KPE_25_841	Álgyő	Kócsag utca	449486	Bekötővezetékek	739102,25	110995,70	739107,21	110988,31	Ivóvíz	KPE	25	8,90	nyíltvíztartás	sávós	normál II.		2014
A_V_B_KPE_25_842	Álgyő	Kócsag utca	486526	Bekötővezetékek	739132,49	111004,99	739135,27	111000,83	Ivóvíz	KPE	25	5,00	nyíltvíztartás	sávós	normál II.		2014
A_V_B_KPE_25_843	Álgyő	Kócsag utca	450486	Bekötővezetékek	739128,77	111010,15	739128,79	111002,68	Ivóvíz	KPE	25	9,00	nyíltvíztartás	sávós	normál II.		2014
A_V_B_KPE_25_844	Álgyő	Kócsag utca	486525	Bekötővezetékek	739154,76	111020,41	739157,77	111015,93	Ivóvíz	KPE	25	5,40	nyíltvíztartás	sávós	normál II.		2014
A_V_B_KPE_25_845	Álgyő	Kócsag utca	453486	Bekötővezetékek	739142,48	111022,71	739147,33	111015,49	Ivóvíz	KPE	25	8,70	nyíltvíztartás	sávós	normál II.		2014
A_V_B_KPE_25_846	Álgyő	Kócsag utca	486 522/1	Bekötővezetékek	739167,11	111028,46	739169,18	111025,38	Ivóvíz	PVC	25	3,71	nyíltvíztartás	sávós	normál II.		1975
A_V_B_KPE_25_847	Álgyő	Kócsag utca	486 522/1	Bekötővezetékek	739177,74	111035,59	739180,64	111031,27	Ivóvíz	PVC	25	5,20	nyíltvíztartás	sávós	normál II.		1975
A_V_B_KPE_25_848	Álgyő	Kócsag utca	454486	Bekötővezetékek	739162,18	111035,94	739167,20	111028,46	Ivóvíz	KPE	25	9,01	nyíltvíztartás	sávós	normál II.		2014
A_V_B_KPE_25_849	Álgyő	Kócsag utca	457486	Bekötővezetékek	739178,02	111046,57	739182,92	111039,26	Ivóvíz	PVC	25	8,80	nyíltvíztartás	sávós	normál II.		1975
A_V_B_KPE_25_850	Álgyő	Kócsag utca	486521	Bekötővezetékek	739200,91	111051,36	739203,92	111046,88	Ivóvíz	PVC	25	9,40	nyíltvíztartás	sávós	normál II.		1975
A_V_B_KPE_25_851	Álgyő	Kócsag utca	458486	Bekötővezetékek	739201,92	111062,62	739206,94	111055,14	Ivóvíz	PVC	25	5,01	nyíltvíztartás	sávós	normál II.		1975
A_V_B_KPE_25_852	Álgyő	Kócsag utca	486517	Bekötővezetékek	739228,06	111063,07	739225,11	111067,47	Ivóvíz	KPE	25	5,30	nyíltvíztartás	sávós	normál II.		2014
A_V_B_KPE_25_853	Álgyő	Kócsag utca	461486	Bekötővezetékek	739225,04	111067,54	739220,13	111074,84	Ivóvíz	KPE	25	8,80	nyíltvíztartás	sávós	normál II.		2014
A_V_B_KPE_25_854	Álgyő	Kosárfonó utca	403471	Bekötővezetékek	738983,56	111032,99	738991,19	111021,62	Ivóvíz	KPE	25	13,69	nyíltvíztartás	sávós	normál II.		2014
A_V_B_KPE_25_855	Álgyő	Kosárfonó utca	471446	Bekötővezetékek	739018,75	111039,89	739023,31	111033,19	Ivóvíz	KPE	25	8,10	nyíltvíztartás	sávós	normál II.		2014
A_V_B_KPE_25_856	Álgyő	Kosárfonó utca	402471	Bekötővezetékek	739999,11	111043,56	739006,75	111032,19	Ivóvíz	KPE	25	13,70	nyíltvíztartás	sávós	normál II.		2014
A_V_B_KPE_25_857	Álgyő	Kosárfonó utca	471	Bekötővezetékek	739025,49	111053,70	739029,84	111047,23	Ivóvíz	KPE	25	7,80	nyíltvíztartás	sávós	normál II.		2014
A_V_B_KPE_25_858	Álgyő	Kosárfonó utca	399/1 471	Bekötővezetékek	739020,12	111057,56	739027,82	111046,11	Ivóvíz	KPE	25	13,80	nyíltvíztartás	sávós	normál II.		2014
A_V_B_KPE_25_859	Álgyő	Kosárfonó utca	397471	Bekötővezetékek	739059,21	111066,95	739051,46	111078,49	Ivóvíz	KPE	25	13,90	nyíltvíztartás	sávós	normál II.		2014
A_V_B_KPE_25_860	Álgyő	Kosárfonó utca	471451	Bekötővezetékek	739075,55	111077,93	739080,05	111071,20	Ivóvíz	KPE	25	8,10	nyíltvíztartás	sávós	normál II.		2014
A_V_B_KPE_25_861	Álgyő	Kosárfonó utca	394471	Bekötővezetékek	739067,21	111089,31	739075,07	111077,61	Ivóvíz	KPE	25	14,10	nyíltvíztartás	sávós	normál II.		2014
A_V_B_KPE_25_862	Álgyő	Kosárfonó utca	471452	Bekötővezetékek	739095,05	111091,34	739099,72	111084,36	Ivóvíz	KPE	25	8,40	nyíltvíztartás	sávós	normál II.		2014
A_V_B_KPE_25_863	Álgyő	Kosárfonó utca	393471	Bekötővezetékek	739089,87	111104,41	739097,56	111092,95	Ivóvíz	KPE	25	13,80	nyíltvíztartás	sávós	normál II.		2014
A_V_B_KPE_25_864	Álgyő	Kosárfonó utca	471455	Bekötővezetékek	739116,05	111105,17	739120,56	111098,44	Ivóvíz	KPE	25	8,10	nyíltvíztartás	sávós	normál II.		2014
A_V_B_KPE_25_865	Álgyő	Kosárfonó utca	471456	Bekötővezetékek	739139,93	111117,27	739138,77	111110,04	Ivóvíz	KPE	25	8,70	nyíltvíztartás	sávós	normál II.		2014
A_V_B_KPE_25_866	Álgyő	Kosárfonó utca	390471	Bekötővezetékek	739112,68	111119,61	739120,32	111108,24	Ivóvíz	KPE	25	13,70	nyíltvíztartás	sávós	normál II.		2014
A_V_B_KPE_25_867	Álgyő	Kosárfonó utca	471389	Bekötővezetékek	739132,26	111130,96	739139,06	111120,83	Ivóvíz	PVC	25	12,30	nyíltvíztartás	sávós	normál II.		1975
A_V_B_KPE_25_868	Álgyő	Kosárfonó utca	471459	Bekötővezetékek	739156,37	111131,92	739161,04	111124,94	Ivóvíz	PVC	25	8,40	nyíltvíztartás	sávós	normál II.		1975
A_V_B_KPE_25_869	Álgyő	Kosárfonó utca	471460	Bekötővezetékek	739176,38	111145,93	739181,33	111138,53	Ivóvíz	PVC	25	8,90	nyíltvíztartás	sávós	normál II.		1975
A_V_B_KPE_25_870	Álgyő	Kosárfonó utca	386471	Bekötővezetékek	739151,71	111146,37	739159,86	111134,13	Ivóvíz	PVC	25	14,71	nyíltvíztartás	sávós	normál II.		1975
A_V_B_KPE_25_871	Álgyő	Kosárfonó utca	385471	Bekötővezetékek	739169,23	111157,72	739176,93	111146,27	Ivóvíz	PVC	25	13,80	nyíltvíztartás	sávós	normál II.		1975
A_V_B_KPE_25_872	Álgyő	Kosárfonó utca	471463	Bekötővezetékek	739196,25	111159,48	739201,04	111152,33	Ivóvíz	PVC	25	8,61	nyíltvíztartás	sávós	normál II.		1975
A_V_B_KPE_25_873	Álgyő	Kosárfonó utca	471464	Bekötővezetékek	739213,55	111170,58	739218,11	111163,77	Ivóvíz	PVC	25	8,20	nyíltvíztartás	sávós	normál II.		1975
A_V_B_KPE_25_874	Álgyő	Kosárfonó utca	382471	Bekötővezetékek	739189,19	111171,25	739196,88	111159,80	Ivóvíz	PVC	25	13,79	nyíltvíztartás	sávós	normál II.		1975
A_V_B_KPE_25_875	Álgyő	Kosárfonó utca	471467	Bekötővezetékek	739235,73	111184,96	739240,07	111178,48	Ivóvíz	KPE	25	7,80	nyíltvíztartás	sávós	normál II.		2014
A_V_B_KPE_25_876	Álgyő	Kosárfonó utca	381471	Bekötővezetékek	739220,31	111192,41	739228,40	111180,38	Ivóvíz	PVC	25	14,50	nyíltvíztartás	sávós	normál II.		1975
A_V_B_KPE_25_877	Álgyő	Kosárfonó utca	471 468/1	Bekötővezetékek	739256,65	111199,20	739261,10	111192,55	Ivóvíz	KPE	25	8,00	nyíltvíztartás	sávós	normál II.		2014
A_V_B_KPE_25_878	Álgyő	Kosárfonó utca	471 473/2	Bekötővezetékek	739288,26	111220,92	739292,73	111214,29	Ivóvíz	KPE	25	8,00	nyíltvíztartás	sávós	normál II.		2014
A_V_B_KPE_25_879	Álgyő	Pesti utca	1128 1145	Bekötővezetékek	739701,36	110126,12	739696,01	110137,85	Ivóvíz	PVC	25	6,45	nyíltvíztartás	sávós	normál II.		1975
A_V_B_KPE_25_880	Álgyő	Pesti utca	1128 1140/2	Bekötővezetékek	739772,93	110153,73	739767,35	110166,81	Ivóvíz	PVC	25	14,22	nyíltvíztartás	sávós	normál II.		1975
A_V_B_KPE_25_881	Álgyő	Korsó utca	1543/4 1485	Bekötővezetékek	739304,74	109626,89	739311,53	109619,30	Ivóvíz	KPE	25	11,17	nyíltvíztartás	sávós	normál II.		2015
A_V_B_KPE_25_882	Álgyő	Korsó utca	1543/1 1485	Bekötővezetékek	739314,59	109636,35	739321,98	109627,60	Ivóvíz	KPE	25	11,45	nyíltvíztartás	sávós	normál II.		2015
A_V_B_KPE_25_883	Álgyő	Korsó utca	1542 1485	Bekötővezetékek	739325,53	109645,60	739332,98	109636,62	Ivóvíz	KPE	25	11,67	nyíltvíztartás	sávós	normál II.		2015
A_V_B_KPE_25_884	Álgyő	Korsó utca	1539 1485	Bekötővezetékek	739337,31	109655,69	739345,14	109646,90	Ivóvíz	KPE	25	11,77	nyíltvíztartás	sávós	normál II.		2015
A_V_B_KPE_25_885	Álgyő	Korsó utca	1538 1485	Bekötővezetékek	739356,46	109656,50	739348,55	109665,25	Ivóvíz	KPE	25	11,78	nyíltvíztartás	sávós	normál II.		2015
A_V_B_KPE_25_886	Álgyő	Korsó utca	1535 1485	Bekötővezetékek	739359,38	109674,44	739367,57	109665,69	Ivóvíz	KPE	25	11,99	nyíltvíztartás	sávós	normál II.		2015
A_V_B_KPE_25_887	Álgyő	Korsó utca	1534 1485	Bekötővezetékek	739371,41	109684,61	739379,17	109675,65	Ivóvíz	KPE	25	13,85	nyíltvíztartás	sávós	normál II.		2015
A_V_B_KPE_25_888	Álgyő	Korsó utca	1531 1485	Bekötővezetékek	739383,06	109694,45	739390,94	109685,73	Ivóvíz	KPE	25	11,75	nyíltvíztartás	sávós	normál II.		2015
A_V_B_KPE_25_889	Álgyő	Kosárfonó utca	418422	Bekötővezetékek	738830,46	110987,28	738834,63	110984,17	Ivóvíz	PVC	25	5,20	nyíltvíztartás	sávós	normál II.		1985
A_V_B_KPE_25_890	Álgyő	Kosárfonó utca	418423	Bekötővezetékek	738842,86	110913,88	738847,43	110910,47	Ivóvíz	PVC	25	5,70	nyíltvíztartás	sávós	normál II.		1985
A_V_B_KPE_25_891	Álgyő	Kosárfonó utca	418424	Bekötővezetékek	738857,38	110929,17	738860,57	110924,82	Ivóvíz	PVC	25	5,39	nyíltvíztartás	sávós	normál II.		1985
A_V_B_KPE_25_892	Álgyő	Kosárfonó utca	418425	Bekötővezetékek	738873,92	110942,00	738877,46	110936,67	Ivóvíz	PVC	25	6,40	nyíltvíztartás	sávós	normál II.		1985
A_V_B_KPE_25_893	Álgyő	Kosárfonó utca	411471	Bekötővezetékek	738901,68	110977,87	738909,32	110966,49	Ivóvíz	PVC	25	13,71	nyíltvíztartás	sávós	normál II.		1985
A_V_B_KPE_25_894	Álgyő	Kosárfonó utca	471435	Bekötővezetékek	738926,36	110978,11	738930,87	110971,39	Ivóvíz	PVC	25	8,09	nyíltvíztartás	sávós	normál II.		1985
A_V_B_KPE_25_895	Álgyő	Kosárfonó utca	410471	Bekötővezetékek	738917,28	110988,35	738924,99	110976,90	Ivóvíz	PVC	25	13,80	nyíltvíztartás	sávós	normál II.		1985
A_V_B_KPE_25_896	Álgyő	Kosárfonó utca	738946,46	110991,72	738951,03	110994,91	110991,03	110984,91	Ivóvíz	PVC	25	8,20	nyíltvíztartás	sávós	normál II.		1985
A_V_B_KPE_25_897	Álgyő	Kosárfonó utca	738964,86	111004,07	738969,43	110997,26	110997,26	110997,26	Ivóvíz	PVC	25	8,20	nyíltvíztartás	sávós			

**Algyő ivóvíz-ellátási rendszer
UTCALELTÁR-bekötővezetékek
2017. október20. (fordulónap)**

Objektum azonosító	Település	Utca	HRSZ	Megnevezés	Kezdpont EOV koordináta Y	Kezdpont EOV koordináta X	Végpont EOV koordináta Y	Végpont EOV koordináta X	Ágazat	Csőanyag	Névleges átmérő	Hossz (m)	Víztelepítés módja	Üthelyállás	Felvezetés mélység	Talajminőségi osztály	Uzlembé helyezés Áve
A_V_B_KPE_25_928	Algyő	Köfal utca	414/1 434/1	Bekötővezetékek	738901,62	110935,15	738906,31	110938,73	ivóvíz	PVC	25	5,90	nyíltvíztartás	sávos	normál	II.	1985
A_V_B_KPE_25_929	Algyő	Köfal utca	417/3 414/1	Bekötővezetékek	738870,16	110962,30	738876,56	110967,26	ivóvíz	PVC	25	8,10	nyíltvíztartás	sávos	normál	II.	1985
A_V_B_KPE_25_930	Algyő	Köfal utca	416/12 414/1	Bekötővezetékek	738842,81	111000,47	738848,34	111004,76	ivóvíz	PVC	25	7,00	nyíltvíztartás	sávos	normál	II.	1975
A_V_B_KPE_25_931	Algyő	Köfal utca	414/1 413/1	Bekötővezetékek	738846,07	111007,68	738853,18	111013,20	ivóvíz	PVC	25	9,00	nyíltvíztartás	sávos	normál	II.	1975
A_V_B_KPE_25_932	Algyő	Köfal utca	414/1 309	Bekötővezetékek	738790,04	111080,67	738795,19	111084,63	ivóvíz	PVC	25	6,50	nyíltvíztartás	sávos	normál	II.	1975
A_V_B_KPE_25_933	Algyő	Ladik utca	275 276/1	Bekötővezetékek	739266,61	111545,13	739269,90	111541,15	ivóvíz	PVC	25	4,80	nyíltvíztartás	sávos	normál	II.	1975
A_V_B_KPE_25_934	Algyő	Ladik utca	2662/25	Bekötővezetékek	739261,02	111554,34	739266,99	111545,43	ivóvíz	PVC	25	10,73	nyíltvíztartás	sávos	normál	II.	1975
A_V_B_KPE_25_935	Algyő	Ladik utca	275302	Bekötővezetékek	739001,80	111365,23	739005,35	111360,03	ivóvíz	PVC	25	6,30	nyíltvíztartás	sávos	normál	II.	1975
A_V_B_KPE_25_936	Algyő	Ladik utca	275301	Bekötővezetékek	739019,73	111377,07	739023,10	111372,11	ivóvíz	PVC	25	6,00	nyíltvíztartás	sávos	normál	II.	1975
A_V_B_KPE_25_937	Algyő	Ladik utca	275298	Bekötővezetékek	739040,34	111391,47	739043,89	111386,26	ivóvíz	PVC	25	6,30	nyíltvíztartás	sávos	normál	II.	1975
A_V_B_KPE_25_938	Algyő	Ladik utca	275297	Bekötővezetékek	739055,64	111401,52	739059,02	111396,56	ivóvíz	PVC	25	6,00	nyíltvíztartás	sávos	normál	II.	1975
A_V_B_KPE_25_939	Algyő	Ladik utca	19082/25	Bekötővezetékek	739042,97	111410,20	739051,01	111398,37	ivóvíz	PVC	25	14,30	nyíltvíztartás	sávos	normál	II.	1975
A_V_B_KPE_25_940	Algyő	Ladik utca	275294	Bekötővezetékek	739081,18	111418,65	739084,44	111413,86	ivóvíz	PVC	25	5,79	nyíltvíztartás	sávos	normál	II.	1975
A_V_B_KPE_25_941	Algyő	Ladik utca	275293	Bekötővezetékek	739099,60	111431,67	739103,09	111426,55	ivóvíz	PVC	25	6,20	nyíltvíztartás	sávos	normál	II.	1975
A_V_B_KPE_25_942	Algyő	Ladik utca	275	Bekötővezetékek	739105,94	111436,22	739101,72	111442,43	ivóvíz	PVC	25	7,51	nyíltvíztartás	sávos	normál	II.	1975
A_V_B_KPE_25_943	Algyő	Ladik utca	275289	Bekötővezetékek	739129,41	111452,10	739132,71	111447,21	ivóvíz	PVC	25	5,90	nyíltvíztartás	sávos	normál	II.	1975
A_V_B_KPE_25_944	Algyő	Ladik utca	275288	Bekötővezetékek	739152,54	111460,59	739149,47	111465,15	ivóvíz	PVC	25	5,50	nyíltvíztartás	sávos	normál	II.	1975
A_V_B_KPE_25_945	Algyő	Ladik utca	275285	Bekötővezetékek	739171,81	111473,59	739168,40	111478,62	ivóvíz	PVC	25	6,08	nyíltvíztartás	sávos	normál	II.	1985
A_V_B_KPE_25_946	Algyő	Ladik utca	19162/25	Bekötővezetékek	739136,70	111474,99	739145,01	111462,25	ivóvíz	PVC	25	15,21	nyíltvíztartás	sávos	normál	II.	1985
A_V_B_KPE_25_947	Algyő	Ladik utca	19192/25	Bekötővezetékek	739168,84	111478,92	739160,49	111491,28	ivóvíz	PVC	25	14,94	nyíltvíztartás	sávos	normál	II.	1985
A_V_B_KPE_25_948	Algyő	Ladik utca	19172/25	Bekötővezetékek	739149,48	111483,61	739157,76	111471,41	ivóvíz	PVC	25	14,74	nyíltvíztartás	sávos	normál	II.	1985
A_V_B_KPE_25_949	Algyő	Ladik utca	19232/25	Bekötővezetékek	739190,16	111493,38	739181,22	111504,77	ivóvíz	PVC	25	14,48	nyíltvíztartás	sávos	normál	II.	1985
A_V_B_KPE_25_950	Algyő	Ladik utca	19212/25	Bekötővezetékek	739173,70	111499,82	739181,88	111487,76	ivóvíz	PVC	25	14,57	nyíltvíztartás	sávos	normál	II.	1985
A_V_B_KPE_25_951	Algyő	Ladik utca	275281	Bekötővezetékek	739211,86	111508,06	739215,32	111502,93	ivóvíz	PVC	25	6,19	nyíltvíztartás	sávos	normál	II.	1985
A_V_B_KPE_25_952	Algyő	Ladik utca	2712/25	Bekötővezetékek	739200,54	111514,57	739207,11	111504,88	ivóvíz	PVC	25	11,71	nyíltvíztartás	sávos	normál	II.	1985
A_V_B_KPE_25_953	Algyő	Ladik utca	275280	Bekötővezetékek	739229,72	111520,12	739233,13	111515,06	ivóvíz	PVC	25	6,10	nyíltvíztartás	sávos	normál	II.	1985
A_V_B_KPE_25_954	Algyő	Ladik utca	2702/25	Bekötővezetékek	739216,76	111525,69	739223,44	111515,84	ivóvíz	PVC	25	11,90	nyíltvíztartás	sávos	normál	II.	1985
A_V_B_KPE_25_955	Algyő	Ladik utca	275 276/2	Bekötővezetékek	739247,97	111532,44	739251,44	111527,30	ivóvíz	PVC	25	6,20	nyíltvíztartás	sávos	normál	II.	1985
A_V_B_KPE_25_956	Algyő	Ladik utca	2672/25	Bekötővezetékek	739232,61	111536,30	739239,23	111526,53	ivóvíz	PVC	25	11,80	nyíltvíztartás	sávos	normál	II.	1975
A_V_B_KPE_25_957	Algyő	Lőrinc utca	988 1067	Bekötővezetékek	739417,78	110275,47	739405,14	110297,71	ivóvíz	PVC	25	25,58	nyíltvíztartás	sávos	normál	II.	1975
A_V_B_KPE_25_958	Algyő	Lőrinc utca	922988	Bekötővezetékek	739354,43	110285,85	739362,60	110275,80	ivóvíz	PVC	25	11,30	nyíltvíztartás	sávos	normál	II.	1975
A_V_B_KPE_25_959	Algyő	Lőrinc utca	923988	Bekötővezetékek	739379,41	110295,57	739383,94	110286,77	ivóvíz	PVC	25	9,90	nyíltvíztartás	sávos	normál	II.	1975
A_V_B_KPE_25_960	Algyő	Lőrinc utca	924988	Bekötővezetékek	739396,83	110303,74	739400,77	110295,54	ivóvíz	PVC	25	9,10	nyíltvíztartás	sávos	normál	II.	1975
A_V_B_KPE_25_961	Algyő	Lőrinc utca	988 1064	Bekötővezetékek	739425,44	110307,82	739432,56	110294,06	ivóvíz	PVC	25	15,49	nyíltvíztartás	sávos	normál	II.	1975
A_V_B_KPE_25_962	Algyő	Lőrinc utca	925988	Bekötővezetékek	739411,61	110310,95	739415,54	110303,19	ivóvíz	PVC	25	8,70	nyíltvíztartás	sávos	normál	II.	1975
A_V_B_KPE_25_963	Algyő	Lőrinc utca	928988	Bekötővezetékek	739427,64	110320,08	739432,16	110311,16	ivóvíz	PVC	25	10,00	nyíltvíztartás	sávos	normál	II.	1975
A_V_B_KPE_25_964	Algyő	Lőrinc utca	930988	Bekötővezetékek	739463,26	110326,63	739458,43	110335,04	ivóvíz	PVC	25	9,70	nyíltvíztartás	sávos	normál	II.	1975
A_V_B_KPE_25_965	Algyő	Lőrinc utca	988 1060/1	Bekötővezetékek	739463,67	110326,83	739470,93	110314,01	ivóvíz	PVC	25	14,73	nyíltvíztartás	sávos	normál	II.	1975
A_V_B_KPE_25_966	Algyő	Lőrinc utca	929988	Bekötővezetékek	739443,14	110328,17	739447,85	110318,90	ivóvíz	PVC	25	10,40	nyíltvíztartás	sávos	normál	II.	1975
A_V_B_KPE_25_967	Algyő	Lőrinc utca	988 1059	Bekötővezetékek	739482,06	110336,07	739488,10	110324,11	ivóvíz	PVC	25	13,40	nyíltvíztartás	sávos	normál	II.	1975
A_V_B_KPE_25_968	Algyő	Lőrinc utca	933988	Bekötővezetékek	739483,64	110336,70	739479,43	110345,66	ivóvíz	PVC	25	9,90	nyíltvíztartás	sávos	normál	II.	1975
A_V_B_KPE_25_969	Algyő	Lőrinc utca	988 1055	Bekötővezetékek	739531,81	110339,09	739522,33	110355,32	ivóvíz	PVC	25	18,80	nyíltvíztartás	sávos	normál	II.	1975
A_V_B_KPE_25_970	Algyő	Lőrinc utca	934988	Bekötővezetékek	739498,78	110343,27	739494,35	110352,68	ivóvíz	PVC	25	10,40	nyíltvíztartás	sávos	normál	II.	1975
A_V_B_KPE_25_971	Algyő	Lőrinc utca	988 1052	Bekötővezetékek	739557,70	110353,55	739548,41	110368,67	ivóvíz	PVC	25	17,75	nyíltvíztartás	sávos	normál	II.	1975
A_V_B_KPE_25_972	Algyő	Lőrinc utca	988 1051	Bekötővezetékek	739568,14	110359,63	739559,15	110374,06	ivóvíz	PVC	25	12,00	nyíltvíztartás	sávos	normál	II.	1975
A_V_B_KPE_25_973	Algyő	Lőrinc utca	937988	Bekötővezetékek	739510,66	110360,73	739515,25	110351,85	ivóvíz	PVC	25	10,00	nyíltvíztartás	sávos	normál	II.	1975
A_V_B_KPE_25_974	Algyő	Lőrinc utca	941988	Bekötővezetékek	739551,93	110370,51	739546,17	110379,42	ivóvíz	PVC	25	10,61	nyíltvíztartás	sávos	normál	II.	1975
A_V_B_KPE_25_975	Algyő	Lőrinc utca	938988	Bekötővezetékek	739530,17	110370,73	739534,93	110361,59	ivóvíz	PVC	25	10,31	nyíltvíztartás	sávos	normál	II.	1975
A_V_B_KPE_25_976	Algyő	Lőrinc utca	942988	Bekötővezetékek	739572,08	110381,27	739567,50	110391,05	ivóvíz	PVC	25	10,81	nyíltvíztartás	sávos	normál	II.	1975
A_V_B_KPE_25_977	Algyő	Lőrinc utca	988 1046	Bekötővezetékek	739637,75	110397,77	739631,98	110410,26	ivóvíz	PVC	25	13,76	nyíltvíztartás	sávos	normál	II.	1975
A_V_B_KPE_25_978	Algyő	Lőrinc utca	945988	Bekötővezetékek	739609,47	110399,82	739604,94	110409,75	ivóvíz	PVC	25	10,91	nyíltvíztartás	sávos	normál	II.	1975
A_V_B_KPE_25_979	Algyő	Lőrinc utca	944988	Bekötővezetékek	739588,26	110401,77	739593,03	110392,08	ivóvíz	PVC	25	10,80	nyíltvíztartás	sávos	normál	II.	1975
A_V_B_KPE_25_980	Algyő	Lőrinc utca	988 1042	Bekötővezetékek	739652,02	110403,97	739647,23	110415,95	ivóvíz	PVC	25	12,90	nyíltvíztartás	sávos	normál	II.	1975
A_V_B_KPE_25_981	Algyő	Lőrinc utca	946988	Bekötővezetékek	739628,27	110408,66	739623,66	110419,21	ivóvíz	PVC	25	11,51	nyíltvíztartás	sávos	normál	II.	1975
A_V_B_KPE_25_982	Algyő	Lőrinc utca	988 1041	Bekötővezetékek	739668,07	110409,70	739664,00	110422,67	ivóvíz	PVC	25	13,59	nyíltvíztartás	sávos	normál	II.	1975
A_V_B_KPE_25_983	Algyő	Lőrinc utca	958988	Bekötővezetékek	739644,89	110426,27	739648,67	110416,47	ivóvíz	PVC	25	10,50	nyíltvíztartás	sávos	normál	II.	1975
A_V_B_KPE_25_984	Algyő	Lőrinc utca	961988	Bekötővezetékek	739690,84	110431,44	739687,91	110440,70	ivóvíz	PVC	25	9,71	nyíltvíztartás	sávos	normál	II.	1975
A_V_B_KPE_25_985	Algyő	Lőrinc utca	988 1037	Bekötővezetékek	739739,88	110432,07	739732,39	110449,59	ivóvíz	PVC	25	19,05	nyíltvíztartás	sávos	normál	II.	1975
A_V_B_KPE_25_986	Algyő	Lőrinc utca	988 1039	Bekötővezetékek	739699,64	110433,92	739703,83	110421,72	ivóvíz	PVC	25	12,90	nyíltvíztartás	sávos	normál	II.	1975
A_V_B_KPE_25_987	Algyő	Lőrinc utca	960988	Bekötővezetékek	739667,62	110435,07	739670,65	110424,94	ivóvíz	PVC	25	10,57	nyíltvíztartás	sávos	normál	II.	1975
A_V_B_KPE_25_988	Algyő	Lőrinc utca	962988	Bekötővezetékek	739707,63	110437,00	739704,08	110445,86	ivóvíz	PVC	25	9,54	nyíltvíztartás	sávos	normál	II.	1975
A_V_B_KPE_25_989	Algyő	Lőrinc utca	988 1038	Bekötővezetékek	739718,88	110441,34	739723,55	110426,90	ivóvíz	PVC	25	15,18	nyíltvíztartás	sávos	normál	II.	1975
A_V_B_KPE_25_990	Algyő	Lőrinc utca	963988	Bekötővezetékek	739723,68	110444,05	739719,03	110453,36	ivóvíz	PVC	25	10,41	nyíltvíztartás	sávos	normál	II.	1975
A_V_B_KPE_25_991	Algyő	Lőrinc utca	988 1036	Bekötővezetékek	73												

**Algyő Ivóvíz-elátási rendszer
UTCALELTÁR-bekötővezetékek
2017. október 20. (fordulónap)**

Objektum azonosító	Település	Utca	HRSZ	Megnevezés	Kézdőpont EOV koordináta Y	Kézdőpont EOV koordináta X	Végpont EO koordináta Y	Végpont EO koordináta X	Ágazat	Csőanyag	Névleges átmérő	Hossz (m)	Vízletelés módja	Üthetőségi osztály	Felületi mélység	Talajminőségi osztály	Üzembe helyezés éve
A_V_B_KPE_25_1021	Algyő	Piac tér	649 630	Bekötővezetékek	739533,84	110909,58	739538,41	110911,60	Ivóvíz	PVC	25	5,00	nyíltvíztartás	sávos	normál	II.	1975
A_V_B_KPE_25_1022	Algyő	Kerekes utca	658/1 650	Bekötővezetékek	739472,75	110914,65	739477,06	110916,52	Ivóvíz	PVC	25	4,70	nyíltvíztartás	sávos	normál	II.	1975
A_V_B_KPE_25_1023	Algyő	Pesti utca	1105 1128	Bekötővezetékek	739488,55	110038,94	739490,81	110034,82	Ivóvíz	PVC	25	4,70	nyíltvíztartás	sávos	normál	II.	1975
A_V_B_KPE_25_1024	Algyő	Pesti utca	1128 1154	Bekötővezetékek	739522,32	110051,16	739527,79	110040,60	Ivóvíz	PVC	25	11,89	nyíltvíztartás	sávos	normál	II.	1975
A_V_B_KPE_25_1025	Algyő	Pesti utca	1107 1128	Bekötővezetékek	739523,87	110057,75	739526,31	110053,15	Ivóvíz	PVC	25	5,21	nyíltvíztartás	sávos	normál	II.	1975
A_V_B_KPE_25_1026	Algyő	Pesti utca	1128 1153	Bekötővezetékek	739542,66	110061,67	739547,35	110052,31	Ivóvíz	PVC	25	10,47	nyíltvíztartás	sávos	normál	II.	1975
A_V_B_KPE_25_1027	Algyő	Pesti utca	1128 1152/1	Bekötővezetékek	739574,32	110066,21	739569,17	110075,37	Ivóvíz	PVC	25	10,51	nyíltvíztartás	sávos	normál	II.	1975
A_V_B_KPE_25_1028	Algyő	Pesti utca	1128 1152/2	Bekötővezetékek	739557,70	110069,44	739563,14	110059,86	Ivóvíz	PVC	25	11,02	nyíltvíztartás	sávos	normál	II.	1975
A_V_B_KPE_25_1029	Algyő	Pesti utca	1128 1151	Bekötővezetékek	739585,26	110083,74	739590,51	110073,39	Ivóvíz	PVC	25	11,61	nyíltvíztartás	sávos	normál	II.	1975
A_V_B_KPE_25_1030	Algyő	Pesti utca	1128 1150	Bekötővezetékek	739597,92	110090,22	739602,52	110080,76	Ivóvíz	PVC	25	10,52	nyíltvíztartás	sávos	normál	II.	1975
A_V_B_KPE_25_1031	Algyő	Pesti utca	1128 1149	Bekötővezetékek	739627,45	110104,64	739629,82	110094,84	Ivóvíz	PVC	25	10,08	nyíltvíztartás	sávos	normál	II.	1975
A_V_B_KPE_25_1032	Algyő	Pesti utca	1128 1148	Bekötővezetékek	739652,71	110105,22	739648,33	110115,10	Ivóvíz	PVC	25	10,81	nyíltvíztartás	sávos	normál	II.	1975
A_V_B_KPE_25_1033	Algyő	Pesti utca	1114 1128	Bekötővezetékek	739640,24	110115,48	739642,00	110111,89	Ivóvíz	PVC	25	4,00	nyíltvíztartás	sávos	normál	II.	1975
A_V_B_KPE_25_1034	Algyő	Pesti utca	1117 1128	Bekötővezetékek	739658,18	110124,32	739659,98	110120,63	Ivóvíz	PVC	25	4,11	nyíltvíztartás	sávos	normál	II.	1975
A_V_B_KPE_25_1035	Algyő	Pesti utca	1128 1146	Bekötővezetékek	739681,11	110130,96	739686,19	110119,33	Ivóvíz	PVC	25	12,69	nyíltvíztartás	sávos	normál	II.	1975
A_V_B_KPE_25_1036	Algyő	Pesti utca	1118 1128	Bekötővezetékek	739674,80	110131,85	739676,36	110128,49	Ivóvíz	PVC	25	3,70	nyíltvíztartás	sávos	normál	II.	1975
A_V_B_KPE_25_1037	Algyő	Pesti utca	1128 1144	Bekötővezetékek	739713,78	110132,21	739708,73	110143,65	Ivóvíz	PVC	25	12,51	nyíltvíztartás	sávos	normál	II.	1975
A_V_B_KPE_25_1038	Algyő	Pesti utca	1128 1143	Bekötővezetékek	739726,98	110137,93	739721,73	110150,02	Ivóvíz	PVC	25	13,20	nyíltvíztartás	sávos	normál	II.	1975
A_V_B_KPE_25_1039	Algyő	Pesti utca	1121 1128	Bekötővezetékek	739697,08	110143,24	739699,03	110139,18	Ivóvíz	PVC	25	4,50	nyíltvíztartás	sávos	normál	II.	1975
A_V_B_KPE_25_1040	Algyő	Pesti utca	1128 1142	Bekötővezetékek	739741,27	110145,62	739736,42	110156,82	Ivóvíz	PVC	25	12,21	nyíltvíztartás	sávos	normál	II.	1975
A_V_B_KPE_25_1041	Algyő	Pesti utca	1122 1128	Bekötővezetékek	739712,94	110145,86	739710,97	110149,91	Ivóvíz	PVC	25	4,50	nyíltvíztartás	sávos	normál	II.	1975
A_V_B_KPE_25_1042	Algyő	Pesti utca	1125 1128	Bekötővezetékek	739727,60	110152,78	739722,00	110164,19	Ivóvíz	PVC	25	12,71	nyíltvíztartás	sávos	normál	II.	1975
A_V_B_KPE_25_1043	Algyő	Pesti utca	1128 1139	Bekötővezetékek	739794,39	110170,25	739796,76	110165,29	Ivóvíz	PVC	25	5,50	nyíltvíztartás	sávos	normál	II.	1975
A_V_B_KPE_25_1044	Algyő	Piac tér	649 628/1	Bekötővezetékek	739519,76	110940,13	739527,24	110943,25	Ivóvíz	PVC	25	8,10	nyíltvíztartás	sávos	normál	II.	1975
A_V_B_KPE_25_1045	Algyő	Piac tér	649627	Bekötővezetékek	739514,65	110952,38	739521,21	110955,10	Ivóvíz	PVC	25	7,10	nyíltvíztartás	sávos	normál	II.	1975
A_V_B_KPE_25_1046	Algyő	Radni utca	239/1 238	Bekötővezetékek	739294,48	111585,28	739296,88	111581,13	Ivóvíz	KPE	25	4,79	nyíltvíztartás	sávos	normál	II.	2015
A_V_B_KPE_25_1047	Algyő	Sőli András utca	1073 1075	Bekötővezetékek	739426,28	110189,72	739419,87	110199,39	Ivóvíz	PVC	25	11,60	nyíltvíztartás	sávos	normál	II.	1975
A_V_B_KPE_25_1048	Algyő	Sőli András utca	1073 1074	Bekötővezetékek	739440,59	110194,63	739432,46	110207,23	Ivóvíz	PVC	25	15,00	nyíltvíztartás	sávos	normál	II.	1975
A_V_B_KPE_25_1049	Algyő	Sőli András utca	1072 1073	Bekötővezetékek	739465,98	110204,75	739411,92	110194,90	Ivóvíz	PVC	25	11,50	nyíltvíztartás	sávos	normál	II.	1975
A_V_B_KPE_25_1050	Algyő	Sőli András utca	1071 1073	Bekötővezetékek	739431,20	110206,30	739427,43	110212,55	Ivóvíz	PVC	25	7,30	nyíltvíztartás	sávos	normál	II.	1975
A_V_B_KPE_25_1051	Algyő	Sőli András utca	1073 1079	Bekötővezetékek	739455,70	110206,44	739449,36	110216,75	Ivóvíz	PVC	25	12,10	nyíltvíztartás	sávos	normál	II.	1975
A_V_B_KPE_25_1052	Algyő	Sőli András utca	1066 1073	Bekötővezetékek	739454,66	110220,09	739451,15	110225,80	Ivóvíz	PVC	25	6,70	nyíltvíztartás	sávos	normál	II.	1975
A_V_B_KPE_25_1053	Algyő	Sőli András utca	1073 1080	Bekötővezetékek	739476,50	110222,82	739471,83	110230,11	Ivóvíz	PVC	25	8,66	nyíltvíztartás	sávos	normál	II.	1975
A_V_B_KPE_25_1054	Algyő	Sőli András utca	1065 1073	Bekötővezetékek	739469,52	110236,39	739472,65	110230,59	Ivóvíz	PVC	25	6,59	nyíltvíztartás	sávos	normál	II.	1975
A_V_B_KPE_25_1055	Algyő	Sőli András utca	1073 1081	Bekötővezetékek	739485,23	110237,93	739490,52	110229,54	Ivóvíz	PVC	25	9,32	nyíltvíztartás	sávos	normál	II.	1975
A_V_B_KPE_25_1056	Algyő	Sőli András utca	1062 1073	Bekötővezetékek	739488,24	110246,98	739491,41	110241,54	Ivóvíz	PVC	25	6,30	nyíltvíztartás	sávos	normál	II.	1975
A_V_B_KPE_25_1057	Algyő	Sőli András utca	1073 1082	Bekötővezetékek	739503,70	110248,89	739509,04	110242,27	Ivóvíz	PVC	25	8,51	nyíltvíztartás	sávos	normál	II.	1975
A_V_B_KPE_25_1058	Algyő	Sőli András utca	1061 1073	Bekötővezetékek	739507,21	110250,88	739500,44	110261,62	Ivóvíz	PVC	25	12,70	nyíltvíztartás	sávos	normál	II.	1975
A_V_B_KPE_25_1059	Algyő	Sőli András utca	1073 1083	Bekötővezetékek	739528,49	110255,17	739523,59	110262,12	Ivóvíz	PVC	25	8,50	nyíltvíztartás	sávos	normál	II.	1985
A_V_B_KPE_25_1060	Algyő	Sőli András utca	1058 1073	Bekötővezetékek	739527,06	110264,70	739523,88	110269,43	Ivóvíz	PVC	25	5,70	nyíltvíztartás	sávos	normál	II.	1985
A_V_B_KPE_25_1061	Algyő	Sugár utca	661677	Bekötővezetékek	739415,83	110292,69	739417,57	110297,24	Ivóvíz	PVC	25	9,30	nyíltvíztartás	sávos	normál	II.	1975
A_V_B_KPE_25_1062	Algyő	Sugár utca	676651	Bekötővezetékek	739449,45	110816,37	739459,41	110820,66	Ivóvíz	PVC	25	10,84	nyíltvíztartás	sávos	normál	II.	1975
A_V_B_KPE_25_1063	Algyő	Sugár utca	672661	Bekötővezetékek	739441,72	110834,31	739451,73	110838,63	Ivóvíz	PVC	25	10,90	nyíltvíztartás	sávos	normál	II.	1975
A_V_B_KPE_25_1064	Algyő	Sugár utca	661	Bekötővezetékek	739452,37	110837,16	739453,28	110837,55	Ivóvíz	PVC	25	0,99	nyíltvíztartás	sávos	normál	II.	1975
A_V_B_KPE_25_1065	Algyő	Sugár utca	671661	Bekötővezetékek	739434,44	110851,21	739444,36	110855,48	Ivóvíz	PVC	25	10,80	nyíltvíztartás	sávos	normál	II.	1975
A_V_B_KPE_25_1066	Algyő	Sugár utca	668661	Bekötővezetékek	739426,89	110868,74	739436,72	110872,97	Ivóvíz	PVC	25	10,70	nyíltvíztartás	sávos	normál	II.	1975
A_V_B_KPE_25_1067	Algyő	Sugár utca	662661	Bekötővezetékek	739414,92	110897,80	739424,29	110901,84	Ivóvíz	PVC	25	10,20	nyíltvíztartás	sávos	normál	II.	1975
A_V_B_KPE_25_1068	Algyő	Rodostó utca	703686	Bekötővezetékek	739311,51	110698,14	739320,41	110702,00	Ivóvíz	PVC	25	9,70	nyíltvíztartás	sávos	normál	II.	1975
A_V_B_KPE_25_1069	Algyő	Rodostó utca	703687	Bekötővezetékek	739299,41	110726,31	739307,76	110729,93	Ivóvíz	PVC	25	9,10	nyíltvíztartás	sávos	normál	II.	1975
A_V_B_KPE_25_1070	Algyő	Rodostó utca	714703	Bekötővezetékek	739290,37	110736,61	739294,32	110738,40	Ivóvíz	PVC	25	4,34	nyíltvíztartás	sávos	normál	II.	1975
A_V_B_KPE_25_1071	Algyő	Rodostó utca	703690	Bekötővezetékek	739290,54	110747,52	739299,07	110751,22	Ivóvíz	PVC	25	9,30	nyíltvíztartás	sávos	normál	II.	1975
A_V_B_KPE_25_1072	Algyő	Rodostó utca	711703	Bekötővezetékek	739279,06	110761,86	739282,91	110763,54	Ivóvíz	PVC	25	4,20	nyíltvíztartás	sávos	normál	II.	1975
A_V_B_KPE_25_1073	Algyő	Rodostó utca	703691	Bekötővezetékek	739282,85	110763,68	739291,97	110767,60	Ivóvíz	PVC	25	9,52	nyíltvíztartás	sávos	normál	II.	1975
A_V_B_KPE_25_1074	Algyő	Rodostó utca	703	Bekötővezetékek	739279,80	110770,91	739280,17	110771,07	Ivóvíz	PVC	25	0,40	nyíltvíztartás	sávos	normál	II.	1975
A_V_B_KPE_25_1075	Algyő	Rodostó utca	703694	Bekötővezetékek	739276,27	110779,92	739284,99	110783,70	Ivóvíz	PVC	25	9,50	nyíltvíztartás	sávos	normál	II.	1975
A_V_B_KPE_25_1076	Algyő	Rodostó utca	710703	Bekötővezetékek	739267,89	110787,73	739272,47	110789,72	Ivóvíz	PVC	25	4,99	nyíltvíztartás	sávos	normál	II.	1975
A_V_B_KPE_25_1077	Algyő	Rodostó utca	703695	Bekötővezetékek	739268,10	110800,03	739276,35	110803,61	Ivóvíz	PVC	25	8,99	nyíltvíztartás	sávos	normál	II.	1975
A_V_B_KPE_25_1078	Algyő	Rodostó utca	705703	Bekötővezetékek	739256,59	110814,87	739260,90	110816,75	Ivóvíz	PVC	25	4,70	nyíltvíztartás	sávos	normál	II.	1975
A_V_B_KPE_25_1079	Algyő	Rodostó utca	703696	Bekötővezetékek	739260,56	110817,41	739268,82	110820,99	Ivóvíz	PVC	25	9,00	nyíltvíztartás	sávos	normál	II.	1975
A_V_B_KPE_25_1080	Algyő	Sővény utca	817809	Bekötővezetékek	739194,98	110623,85	739197,79	110617,44	Ivóvíz	PVC	25	7,00	nyíltvíztartás	sávos	normál	II.	1985
A_V_B_KPE_25_1081	Algyő	Sővény utca	817	Bekötővezetékek	739183,78	110625,47	739186,02	110620,34	Ivóvíz	PVC	25	5,60	nyíltvíztartás	sávos	normál	II.	1985
A_V_B_KPE_25_1082	Algyő	Sővény utca	817811	Bekötővezetékek	739209,09	110630,31	739212,02	110623,81	Ivóvíz	PVC	25	7,13	nyíltvíztartás	sávos	normál	II.	1985
A_V_B_KPE_25_1083	Algyő	Sővény utca	722817	Bekötővezetékek	739193,12	110635,56	739197,57	110625,39	Ivóvíz	PVC	25	11,10	nyílt				

**Algyő Ivóvíz-ellátási rendszer
UTCALELTÁR-bekötővezeték
2017. október 20. (fordulónap)**

Objektum azonosító	Település	Utca	HRSZ	Megnevezés	Kezdőpont EOV koordináta Y	Kezdőpont EOV koordináta X	Végpont EOV koordináta Y	Végpont EOV koordináta X	Ágazat	Csőanyag	Névleges átmérő	Hossz (m)	Vízleltetés módja	Ültethelyezés	Felvezetés mélyéke	Talajminőség osztály	Üzemi helyezés éve
A_V_B_KPE_25_1114	Algyő	Sőll András utca	1073 1087	Bekötővezeték	739586,35	110304,73	739595,92	110291,41	Ivóvíz	PVC	25	16,40	nyíltvíztartás	sávos	normál II.		1985
A_V_B_KPE_25_1115	Algyő	Sőll András utca	1073 1088	Bekötővezeték	739605,76	110309,89	739601,79	110315,29	Ivóvíz	PVC	25	6,70	nyíltvíztartás	sávos	normál II.		1985
A_V_B_KPE_25_1116	Algyő	Sőll András utca	1050 1073	Bekötővezeték	739597,87	110319,63	739601,11	110314,82	Ivóvíz	PVC	25	5,80	nyíltvíztartás	sávos	normál II.		1985
A_V_B_KPE_25_1117	Algyő	Sőll András utca	1073 1089/1	Bekötővezeték	739620,47	110321,40	739617,45	110326,15	Ivóvíz	PVC	25	5,63	nyíltvíztartás	sávos	normál II.		1985
A_V_B_KPE_25_1118	Algyő	Sőll András utca	1049/2 1073	Bekötővezeték	739614,49	110330,67	739617,54	110326,21	Ivóvíz	PVC	25	5,40	nyíltvíztartás	sávos	normál II.		1985
A_V_B_KPE_25_1119	Algyő	Szőlős utca	883807	Bekötővezeték	739512,73	110609,19	739513,19	110612,56	Ivóvíz	PVC	25	3,40	nyíltvíztartás	sávos	normál II.		1975
A_V_B_KPE_25_1120	Algyő	Szőlős utca	829807	Bekötővezeték	739411,58	110609,26	739417,26	110596,68	Ivóvíz	PVC	25	13,80	nyíltvíztartás	sávos	normál II.		1975
A_V_B_KPE_25_1121	Algyő	Szőlős utca	807884	Bekötővezeték	739459,67	110611,98	739461,41	110605,82	Ivóvíz	PVC	25	6,40	nyíltvíztartás	sávos	normál II.		1975
A_V_B_KPE_25_1122	Algyő	Szőlős utca	842807	Bekötővezeték	739517,23	110613,43	739516,98	110621,94	Ivóvíz	PVC	25	8,78	nyíltvíztartás	sávos	normál II.		1975
A_V_B_KPE_25_1123	Algyő	Szőlős utca	807907	Bekötővezeték	739211,09	110514,00	739214,91	110506,97	Ivóvíz	PVC	25	8,00	nyíltvíztartás	sávos	normál II.		1985
A_V_B_KPE_25_1124	Algyő	Szőlős utca	807906	Bekötővezeték	739213,98	110516,50	739217,97	110508,55	Ivóvíz	PVC	25	8,90	nyíltvíztartás	sávos	normál II.		1985
A_V_B_KPE_25_1125	Algyő	Szőlős utca	807905	Bekötővezeték	739227,83	110523,96	739231,82	110515,78	Ivóvíz	PVC	25	9,10	nyíltvíztartás	sávos	normál II.		1985
A_V_B_KPE_25_1126	Algyő	Szőlős utca	807904	Bekötővezeték	739239,63	110529,61	739243,21	110521,24	Ivóvíz	PVC	25	9,10	nyíltvíztartás	sávos	normál II.		1985
A_V_B_KPE_25_1127	Algyő	Szőlős utca	807903	Bekötővezeték	739254,93	110537,27	739259,18	110528,55	Ivóvíz	PVC	25	9,70	nyíltvíztartás	sávos	normál II.		1985
A_V_B_KPE_25_1128	Algyő	Szőlős utca	808807	Bekötővezeték	739229,69	110547,20	739238,08	110528,83	Ivóvíz	PVC	25	20,20	nyíltvíztartás	sávos	normál II.		1985
A_V_B_KPE_25_1129	Algyő	Szőlős utca	810807	Bekötővezeték	739234,07	110549,36	739243,09	110531,15	Ivóvíz	PVC	25	20,50	nyíltvíztartás	sávos	normál II.		1985
A_V_B_KPE_25_1130	Algyő	Szőlős utca	807900	Bekötővezeték	739274,74	110549,58	739279,99	110538,79	Ivóvíz	PVC	25	12,00	nyíltvíztartás	sávos	normál II.		1975
A_V_B_KPE_25_1131	Algyő	Szőlős utca	807899	Bekötővezeték	739291,80	110555,81	739296,61	110546,47	Ivóvíz	PVC	25	10,51	nyíltvíztartás	sávos	normál II.		1975
A_V_B_KPE_25_1132	Algyő	Szőlős utca	813807	Bekötővezeték	739258,99	110561,77	739267,07	110544,70	Ivóvíz	PVC	25	18,89	nyíltvíztartás	sávos	normál II.		1975
A_V_B_KPE_25_1133	Algyő	Szőlős utca	807896	Bekötővezeték	739315,63	110568,91	739320,47	110559,15	Ivóvíz	PVC	25	10,89	nyíltvíztartás	sávos	normál II.		1975
A_V_B_KPE_25_1134	Algyő	Szőlős utca	807895	Bekötővezeték	739332,24	110575,96	739336,48	110567,24	Ivóvíz	PVC	25	9,70	nyíltvíztartás	sávos	normál II.		1975
A_V_B_KPE_25_1135	Algyő	Szőlős utca	807	Bekötővezeték	739336,45	110576,90	739338,33	110573,04	Ivóvíz	PVC	25	4,29	nyíltvíztartás	sávos	normál II.		1975
A_V_B_KPE_25_1136	Algyő	Szőlős utca	807892	Bekötővezeték	739355,65	110583,46	739359,59	110575,15	KPE	PVC	25	9,20	nyíltvíztartás	sávos	normál II.		1975
A_V_B_KPE_25_1137	Algyő	Szőlős utca	807891	Bekötővezeték	739390,52	110587,71	739392,73	110580,96	KPE	PVC	25	7,10	nyíltvíztartás	sávos	normál II.		1975
A_V_B_KPE_25_1138	Algyő	Szőlős utca	822807	Bekötővezeték	739320,32	110590,75	739327,58	110574,17	KPE	PVC	25	18,10	nyíltvíztartás	sávos	normál II.		1975
A_V_B_KPE_25_1139	Algyő	Szőlős utca	807888	Bekötővezeték	739409,44	110593,15	739411,47	110587,93	KPE	PVC	25	5,60	nyíltvíztartás	sávos	normál II.		1975
A_V_B_KPE_25_1140	Algyő	Szőlős utca	828807	Bekötővezeték	739395,88	110602,07	739400,57	110591,68	KPE	PVC	25	11,40	nyíltvíztartás	sávos	normál II.		1975
A_V_B_KPE_25_1141	Algyő	Szőlős utca	807887	Bekötővezeték	739432,77	110602,84	739435,38	110596,13	KPE	PVC	25	7,20	nyíltvíztartás	sávos	normál II.		1975
A_V_B_KPE_25_1142	Algyő	Szőlős utca	830807	Bekötővezeték	739429,59	110604,03	739424,44	110615,20	Ivóvíz	PVC	25	12,30	nyíltvíztartás	sávos	normál II.		1975
A_V_B_KPE_25_1143	Algyő	Szőret utca	100/1	Bekötővezeték	739623,49	111196,34	739625,22	111197,34	Ivóvíz	PVC	25	2,00	nyíltvíztartás	sávos	normál II.		1975
A_V_B_KPE_25_1144	Algyő	Szőret utca	106102	Bekötővezeték	739616,42	111196,96	739621,00	111199,62	Ivóvíz	PVC	25	5,30	nyíltvíztartás	sávos	normál II.		1975
A_V_B_KPE_25_1145	Algyő	Szőret utca	109 102 100/1	Bekötővezeték	739595,23	111233,46	739600,53	111236,48	Ivóvíz	PVC	25	6,10	nyíltvíztartás	sávos	normál II.		1975
A_V_B_KPE_25_1146	Algyő	Szőret utca	202198	Bekötővezeték	739549,81	111312,08	739561,88	111318,98	Ivóvíz	PVC	25	13,90	nyíltvíztartás	sávos	normál II.		1975
A_V_B_KPE_25_1147	Algyő	Szőret utca	198196	Bekötővezeték	739561,41	111319,71	739569,21	111324,19	Ivóvíz	PVC	25	9,00	nyíltvíztartás	sávos	normál II.		1975
A_V_B_KPE_25_1148	Algyő	Szőret utca	203198	Bekötővezeték	739541,48	111326,65	739553,63	111339,60	Ivóvíz	PVC	25	14,00	nyíltvíztartás	sávos	normál II.		1975
A_V_B_KPE_25_1149	Algyő	Szőret utca	198191	Bekötővezeték	739552,13	111335,69	739560,72	111340,61	Ivóvíz	PVC	25	9,90	nyíltvíztartás	sávos	normál II.		1975
A_V_B_KPE_25_1150	Algyő	Szőret utca	206198	Bekötővezeték	739530,87	111345,20	739543,10	111352,20	Ivóvíz	PVC	25	14,09	nyíltvíztartás	sávos	normál II.		1975
A_V_B_KPE_25_1151	Algyő	Szőret utca	198190	Bekötővezeték	739542,30	111352,83	739550,19	111357,36	Ivóvíz	PVC	25	9,10	nyíltvíztartás	sávos	normál II.		1975
A_V_B_KPE_25_1152	Algyő	Szőret utca	198187	Bekötővezeték	739533,73	111367,95	739541,54	111372,43	Ivóvíz	PVC	25	9,00	nyíltvíztartás	sávos	normál II.		1975
A_V_B_KPE_25_1153	Algyő	Szőret utca	207198	Bekötővezeték	739533,22	111369,27	739521,07	111362,31	Ivóvíz	PVC	25	14,00	nyíltvíztartás	sávos	normál II.		1975
A_V_B_KPE_25_1154	Algyő	Szőret utca	210198	Bekötővezeték	739511,73	111379,22	739525,53	111385,98	Ivóvíz	PVC	25	13,60	nyíltvíztartás	sávos	normál II.		1975
A_V_B_KPE_25_1155	Algyő	Szőret utca	198186	Bekötővezeték	739525,57	111382,37	739533,30	111386,80	Ivóvíz	PVC	25	8,90	nyíltvíztartás	sávos	normál II.		1975
A_V_B_KPE_25_1156	Algyő	Szőret utca	211198	Bekötővezeték	739503,19	111393,94	739515,17	111400,79	Ivóvíz	PVC	25	13,80	nyíltvíztartás	sávos	normál II.		1975
A_V_B_KPE_25_1157	Algyő	Szőret utca	198183	Bekötővezeték	739514,32	111402,20	739521,96	111406,58	Ivóvíz	PVC	25	8,81	nyíltvíztartás	sávos	normál II.		1975
A_V_B_KPE_25_1158	Algyő	Szőret utca	214198	Bekötővezeték	739505,48	111417,73	739493,76	111411,02	Ivóvíz	PVC	25	13,50	nyíltvíztartás	sávos	normál II.		1975
A_V_B_KPE_25_1159	Algyő	Szőret utca	215198	Bekötővezeték	739483,74	111428,52	739495,46	111435,23	Ivóvíz	PVC	25	13,50	nyíltvíztartás	sávos	normál II.		1975
A_V_B_KPE_25_1160	Algyő	Szőret utca	198179	Bekötővezeték	739496,06	111434,23	739503,61	111438,56	Ivóvíz	PVC	25	8,70	nyíltvíztartás	sávos	normál II.		1975
A_V_B_KPE_25_1161	Algyő	Szőret utca	218198	Bekötővezeték	739475,50	111443,93	739486,96	111450,49	Ivóvíz	PVC	25	13,20	nyíltvíztartás	sávos	normál II.		1975
A_V_B_KPE_25_1162	Algyő	Szőret utca	198178	Bekötővezeték	739485,83	111452,08	739492,94	111456,16	Ivóvíz	PVC	25	8,20	nyíltvíztartás	sávos	normál II.		1975
A_V_B_KPE_25_1163	Algyő	Szőret utca	198173	Bekötővezeték	739461,25	111483,16	739472,81	111490,57	Ivóvíz	KPE	25	13,84	nyíltvíztartás	sávos	normál II.		2014
A_V_B_KPE_25_1164	Algyő	Szőret utca	198172	Bekötővezeték	739461,69	111494,75	739468,73	111498,75	Ivóvíz	KPE	25	13,85	nyíltvíztartás	sávos	normál II.		2014
A_V_B_KPE_25_1165	Algyő	Szőret utca	198169	Bekötővezeték	739445,10	111511,38	739457,20	111519,02	Ivóvíz	KPE	25	13,90	nyíltvíztartás	sávos	normál II.		2014
A_V_B_KPE_25_1166	Algyő	Szőret utca	198168	Bekötővezeték	739435,74	111527,79	739448,98	111533,48	Ivóvíz	PVC	25	14,00	nyíltvíztartás	sávos	normál II.		1975
A_V_B_KPE_25_1167	Algyő	Szőret utca	198165	Bekötővezeték	739426,88	111543,22	739439,05	111550,95	Ivóvíz	PVC	25	13,97	nyíltvíztartás	sávos	normál II.		1975
A_V_B_KPE_25_1168	Algyő	Szőret utca	198164	Bekötővezeték	739418,13	111558,51	739430,17	111566,56	Ivóvíz	PVC	25	13,85	nyíltvíztartás	sávos	normál II.		1975
A_V_B_KPE_25_1169	Algyő	Szőret utca	198161	Bekötővezeték	739408,40	111575,51	739422,31	111580,38	Ivóvíz	PVC	25	14,05	nyíltvíztartás	sávos	normál II.		1975
A_V_B_KPE_25_1170	Algyő	Szőret utca	198160	Bekötővezeték	739399,03	111591,88	739411,79	111598,90	Ivóvíz	PVC	25	14,04	nyíltvíztartás	sávos	normál II.		1975
A_V_B_KPE_25_1171	Algyő	Szőret utca	198 157/1	Bekötővezeték	739390,32	111607,11	739402,83	111614,63	Ivóvíz	PVC	25	14,10	nyíltvíztartás	sávos	normál II.		1975
A_V_B_KPE_25_1172	Algyő	Téglás utca	1436 1160	Bekötővezeték	739544,24	109916,70	739549,67	109919,90	Ivóvíz	PVC	25	6,30	nyíltvíztartás	sávos	normál II.		1975
A_V_B_KPE_25_1173	Algyő	Téglás utca	1436 1159	Bekötővezeték	739531,72	109937,81	739536,70	109940,78	Ivóvíz	PVC	25	5,80	nyíltvíztartás	sávos	normál II.		1975
A_V_B_KPE_25_1174	Algyő	Téglás utca	1436 1158	Bekötővezeték	739523,48	109951,99	739528,46	109954,95	Ivóvíz	PVC	25	5,80	nyíltvíztartás	sávos	normál II.		1975
A_V_B_KPE_25_1175	Algyő	Téglás utca	1597 1436	Bekötővezeték	739514,86	109966,48	739502,33	109959,00	Ivóvíz	PVC	25	14,59	nyíltvíztartás	sávos	normál II.		1975
A_V_B_KPE_25_1176	Algyő	Téglás utca	1436 1156	Bekötővezeték	739502,66	109986,87	739508,15	109990,15	Ivóvíz	PVC	25	6,40	nyíltvíztartás	sávos	normál II.		1975
A_V_B_KPE_25_1177	Algyő	Téglás utca	1436 1155	Bekötővezeték	739498,08	11000											

**Algyő Ivóvíz-ellátási rendszer
UTCALELTÁR-bekötővezetékek
2017. október 20. (fordulónap)**

Objektum azonosító	Teljesítés	Utca	HRSZ	Megnevezés	Közőzpont EOV koordináta Y	Közőzpont EOV koordináta X	Végpont EO koordináta Y	Végpont EO koordináta X	Ágazat	Csőanyag	Névleges átmérő	Hossz (m)	Vízteleltetés módjá	Utóhővezetés	Felületi mélység	Talajminőség osztály	Üzembe helyezés éve
A_V_B_KPE_25_1207	Algyő	Téglás utca	1614/912	Bekötővezetékek	739425,46	110088,93	739432,18	110092,29	Ivóvíz	PVC	25	7,80	nyíltvíztartás	sávos	normál	II.	1975
A_V_B_KPE_25_1208	Algyő	Téglás utca	912/1102	Bekötővezetékek	739441,36	110103,99	739435,40	110100,48	Ivóvíz	PVC	25	6,90	nyíltvíztartás	sávos	normál	II.	1975
A_V_B_KPE_25_1209	Algyő	Téglás utca	912/1078	Bekötővezetékek	739424,68	110118,82	739429,76	110121,82	Ivóvíz	PVC	25	5,90	nyíltvíztartás	sávos	normál	II.	1975
A_V_B_KPE_25_1210	Algyő	Téglás utca	1619/2/912	Bekötővezetékek	739409,30	110131,87	739400,00	110126,39	Ivóvíz	PVC	25	10,79	nyíltvíztartás	sávos	normál	II.	1975
A_V_B_KPE_25_1211	Algyő	Téglás utca	912/1077	Bekötővezetékek	739414,87	110135,45	739420,38	110138,70	Ivóvíz	PVC	25	6,40	nyíltvíztartás	sávos	normál	II.	1975
A_V_B_KPE_25_1212	Algyő	Téglás utca	1620/1/912	Bekötővezetékek	739394,31	110156,51	739387,68	110152,59	Ivóvíz	PVC	25	7,70	nyíltvíztartás	sávos	normál	II.	1975
A_V_B_KPE_25_1213	Algyő	Téglás utca	912/1074	Bekötővezetékek	739402,43	110156,56	739407,25	110159,40	Ivóvíz	PVC	25	5,59	nyíltvíztartás	sávos	normál	II.	1975
A_V_B_KPE_25_1214	Algyő	Téglás utca	1621/912	Bekötővezetékek	739382,60	110176,36	739375,71	110172,30	Ivóvíz	PVC	25	8,00	nyíltvíztartás	sávos	normál	II.	1975
A_V_B_KPE_25_1215	Algyő	Téglás utca	1625/912	Bekötővezetékek	739371,82	110194,39	739365,05	110190,13	Ivóvíz	PVC	25	8,00	nyíltvíztartás	sávos	normál	II.	1975
A_V_B_KPE_25_1216	Algyő	Téglás utca	912/1072	Bekötővezetékek	739379,89	110195,02	739384,50	110197,84	Ivóvíz	PVC	25	5,40	nyíltvíztartás	sávos	normál	II.	1975
A_V_B_KPE_25_1217	Algyő	Téglás utca	1626/912	Bekötővezetékek	739362,28	110208,44	739356,37	110205,88	Ivóvíz	PVC	25	6,90	nyíltvíztartás	sávos	normál	II.	1975
A_V_B_KPE_25_1218	Algyő	Téglás utca	912/1070	Bekötővezetékek	739369,27	110212,42	739373,79	110215,18	Ivóvíz	PVC	25	5,30	nyíltvíztartás	sávos	normál	II.	1975
A_V_B_KPE_25_1219	Algyő	Téglás utca	1627/912	Bekötővezetékek	739353,90	110223,73	739345,94	110218,93	Ivóvíz	PVC	25	9,30	nyíltvíztartás	sávos	normál	II.	1975
A_V_B_KPE_25_1220	Algyő	Téglás utca	912/1069	Bekötővezetékek	739359,04	110228,63	739363,58	110231,37	Ivóvíz	PVC	25	5,30	nyíltvíztartás	sávos	normál	II.	1975
A_V_B_KPE_25_1221	Algyő	Téglás utca	1632/1/912	Bekötővezetékek	739345,03	110238,45	739330,22	110229,52	Ivóvíz	PVC	25	17,29	nyíltvíztartás	sávos	normál	II.	1975
A_V_B_KPE_25_1222	Algyő	Téglás utca	1632/2/912	Bekötővezetékek	739337,52	110251,11	739330,24	110246,72	Ivóvíz	PVC	25	8,50	nyíltvíztartás	sávos	normál	II.	1975
A_V_B_KPE_25_1223	Algyő	Téglás utca	1634/1/912	Bekötővezetékek	739322,12	110263,23	739329,32	110267,36	Ivóvíz	PVC	25	8,30	nyíltvíztartás	sávos	normál	II.	1975
A_V_B_KPE_25_1224	Algyő	Téglás utca	1634/2/912	Bekötővezetékek	739315,65	110277,30	739321,34	110280,67	Ivóvíz	PVC	25	6,61	nyíltvíztartás	sávos	normál	II.	1975
A_V_B_KPE_25_1225	Algyő	Téglás utca	912/921	Bekötővezetékek	739326,53	110283,77	739331,57	110286,64	Ivóvíz	PVC	25	5,80	nyíltvíztartás	sávos	normál	II.	1975
A_V_B_KPE_25_1226	Algyő	Téglás utca	1637/912	Bekötővezetékek	739307,91	110288,91	739314,14	110292,68	Ivóvíz	PVC	25	7,28	nyíltvíztartás	sávos	normál	II.	1975
A_V_B_KPE_25_1227	Algyő	Téglás utca	912/920	Bekötővezetékek	739318,34	110297,82	739323,47	110300,93	Ivóvíz	PVC	25	6,00	nyíltvíztartás	sávos	normál	II.	1975
A_V_B_KPE_25_1228	Algyő	Téglás utca	1638/912	Bekötővezetékek	739301,32	110298,63	739308,10	110302,74	Ivóvíz	PVC	25	7,93	nyíltvíztartás	sávos	normál	II.	1975
A_V_B_KPE_25_1229	Algyő	Téglás utca	912/919	Bekötővezetékek	739306,84	110316,93	739311,74	110319,85	Ivóvíz	PVC	25	5,70	nyíltvíztartás	sávos	normál	II.	1975
A_V_B_KPE_25_1230	Algyő	Téglás utca	1642/912	Bekötővezetékek	739284,31	110327,01	739291,13	110331,05	Ivóvíz	PVC	25	7,93	nyíltvíztartás	sávos	normál	II.	1975
A_V_B_KPE_25_1231	Algyő	Téglás utca	912/918	Bekötővezetékek	739297,35	110333,07	739302,67	110336,25	Ivóvíz	PVC	25	6,20	nyíltvíztartás	sávos	normál	II.	1975
A_V_B_KPE_25_1232	Algyő	Téglás utca	1643/912	Bekötővezetékek	739275,53	110342,68	739281,99	110346,30	Ivóvíz	PVC	25	7,41	nyíltvíztartás	sávos	normál	II.	1975
A_V_B_KPE_25_1233	Algyő	Téglás utca	912/917	Bekötővezetékek	739284,93	110353,88	739290,51	110357,21	Ivóvíz	PVC	25	6,50	nyíltvíztartás	sávos	normál	II.	1975
A_V_B_KPE_25_1234	Algyő	Téglás utca	1644/912	Bekötővezetékek	739266,27	110359,78	739271,94	110363,16	Ivóvíz	PVC	25	6,60	nyíltvíztartás	sávos	normál	II.	1975
A_V_B_KPE_25_1235	Algyő	Téglás utca	912/916	Bekötővezetékek	739280,05	110374,15	739275,33	110371,33	Ivóvíz	PVC	25	5,50	nyíltvíztartás	sávos	normál	II.	1975
A_V_B_KPE_25_1236	Algyő	Téglás utca	1645/912	Bekötővezetékek	739263,46	110377,75	739257,45	110374,17	Ivóvíz	PVC	25	7,00	nyíltvíztartás	sávos	normál	II.	1975
A_V_B_KPE_25_1237	Algyő	Téglás utca	1647/912	Bekötővezetékek	739254,29	110393,06	739241,96	110390,23	Ivóvíz	PVC	25	14,06	nyíltvíztartás	sávos	normál	II.	1975
A_V_B_KPE_25_1238	Algyő	Téglás utca	803/419/1	Bekötővezetékek	739218,28	110434,45	739223,32	110439,17	Ivóvíz	PVC	25	6,90	nyíltvíztartás	sávos	normál	II.	1975
A_V_B_KPE_25_1239	Algyő	Téglás utca	804/419/1	Bekötővezetékek	739200,60	110452,20	739205,09	110457,18	Ivóvíz	PVC	25	6,71	nyíltvíztartás	sávos	normál	II.	1975
A_V_B_KPE_25_1240	Algyő	Téglás utca	419/1/908	Bekötővezetékek	739232,59	110454,18	739218,17	110445,76	Ivóvíz	PVC	25	16,70	nyíltvíztartás	sávos	normál	II.	1975
A_V_B_KPE_25_1241	Algyő	Téglás utca	805/419/1	Bekötővezetékek	739176,99	110470,76	739180,50	110475,63	Ivóvíz	PVC	25	6,00	nyíltvíztartás	sávos	normál	II.	1975
A_V_B_KPE_25_1242	Algyő	Téglás utca	806/419/1	Bekötővezetékek	739159,75	110482,68	739163,02	110487,71	Ivóvíz	PVC	25	6,00	nyíltvíztartás	sávos	normál	II.	1975
A_V_B_KPE_25_1243	Algyő	Téglás utca	795806	Bekötővezetékek	739129,13	110495,00	739130,97	110489,81	Ivóvíz	PVC	25	5,51	nyíltvíztartás	sávos	normál	II.	1975
A_V_B_KPE_25_1244	Algyő	Téglás utca	419/1/766	Bekötővezetékek	739150,71	110505,10	739153,27	110507,91	Ivóvíz	PVC	25	3,80	nyíltvíztartás	sávos	normál	II.	1975
A_V_B_KPE_25_1245	Algyő	Téglás utca	769/419/1	Bekötővezetékek	739115,10	110518,50	739123,62	110524,47	Ivóvíz	PVC	25	10,40	nyíltvíztartás	sávos	normál	II.	1975
A_V_B_KPE_25_1246	Algyő	Téglás utca	770/419/1	Bekötővezetékek	739100,19	110536,54	739107,88	110540,82	Ivóvíz	PVC	25	8,80	nyíltvíztartás	sávos	normál	II.	1975
A_V_B_KPE_25_1247	Algyő	Téglás utca	419/1/763	Bekötővezetékek	739120,09	110543,64	739123,40	110545,28	Ivóvíz	PVC	25	3,69	nyíltvíztartás	sávos	normál	II.	1975
A_V_B_KPE_25_1248	Algyő	Téglás utca	771/419/1	Bekötővezetékek	739094,38	110556,99	739101,59	110560,46	Ivóvíz	PVC	25	8,00	nyíltvíztartás	sávos	normál	II.	1975
A_V_B_KPE_25_1249	Algyő	Téglás utca	419/1/760	Bekötővezetékek	739109,52	110564,35	739113,15	110565,94	Ivóvíz	PVC	25	3,60	nyíltvíztartás	sávos	normál	II.	1975
A_V_B_KPE_25_1250	Algyő	Téglás utca	772/419/1	Bekötővezetékek	739081,25	110585,06	739087,07	110587,93	Ivóvíz	PVC	25	6,49	nyíltvíztartás	sávos	normál	II.	1975
A_V_B_KPE_25_1251	Algyő	Téglás utca	419/1/759	Bekötővezetékek	739099,47	110586,24	739103,26	110587,79	Ivóvíz	PVC	25	4,09	nyíltvíztartás	sávos	normál	II.	1975
A_V_B_KPE_25_1252	Algyő	Téglás utca	419/1/756	Bekötővezetékek	739091,29	110605,04	739094,97	110606,84	Ivóvíz	PVC	25	4,10	nyíltvíztartás	sávos	normál	II.	1975
A_V_B_KPE_25_1253	Algyő	Téglás utca	774/419/1	Bekötővezetékek	739063,14	110619,49	739069,86	110622,81	Ivóvíz	PVC	25	7,50	nyíltvíztartás	sávos	normál	II.	1975
A_V_B_KPE_25_1254	Algyő	Téglás utca	419/1/755	Bekötővezetékek	739079,80	110628,43	739083,02	110630,03	Ivóvíz	PVC	25	3,60	nyíltvíztartás	sávos	normál	II.	1975
A_V_B_KPE_25_1255	Algyő	Téglás utca	419/1/752	Bekötővezetékek	739072,52	110643,99	739075,56	110645,50	Ivóvíz	PVC	25	3,39	nyíltvíztartás	sávos	normál	II.	1975
A_V_B_KPE_25_1256	Algyő	Téglás utca	775/419/1	Bekötővezetékek	739049,92	110644,69	739057,18	110648,27	Ivóvíz	PVC	25	8,99	nyíltvíztartás	sávos	normál	II.	1975
A_V_B_KPE_25_1257	Algyő	Téglás utca	776/419/1	Bekötővezetékek	739045,90	110656,44	739051,64	110659,28	Ivóvíz	PVC	25	6,40	nyíltvíztartás	sávos	normál	II.	1975
A_V_B_KPE_25_1258	Algyő	Téglás utca	419/1/751	Bekötővezetékek	739061,81	110664,20	739067,00	110666,78	Ivóvíz	PVC	25	5,80	nyíltvíztartás	sávos	normál	II.	1975
A_V_B_KPE_25_1259	Algyő	Téglás utca	777/419/1	Bekötővezetékek	739037,48	110674,62	739042,47	110677,15	Ivóvíz	PVC	25	5,59	nyíltvíztartás	sávos	normál	II.	1975
A_V_B_KPE_25_1260	Algyő	Téglás utca	419/1/748	Bekötővezetékek	739054,39	110677,80	739059,22	110680,20	Ivóvíz	PVC	25	5,39	nyíltvíztartás	sávos	normál	II.	1975
A_V_B_KPE_25_1261	Algyő	Téglás utca	778/419/1	Bekötővezetékek	739027,54	110691,97	739033,33	110694,92	Ivóvíz	PVC	25	6,50	nyíltvíztartás	sávos	normál	II.	1975
A_V_B_KPE_25_1262	Algyő	Téglás utca	419/1/747	Bekötővezetékek	739044,29	110697,58	739047,25	110699,63	Ivóvíz	PVC	25	3,60	nyíltvíztartás	sávos	normál	II.	1975
A_V_B_KPE_25_1263	Algyő	Téglás utca	779/419/1	Bekötővezetékek	739018,24	110711,95	739023,40	110714,59	Ivóvíz	PVC	25	5,80	nyíltvíztartás	sávos	normál	II.	1975
A_V_B_KPE_25_1264	Algyő	Téglás utca	419/1/744	Bekötővezetékek	739034,89	110714,07	739038,53	110715,97	Ivóvíz	PVC	25	4,11	nyíltvíztartás	sávos	normál	II.	1975
A_V_B_KPE_25_1265	Algyő	Téglás utca	419/1/743	Bekötővezetékek	739025,99	110732,39	739028,48	110733,68	Ivóvíz	PVC	25	2,80	nyíltvíztartás	sávos	normál	II.	1975
A_V_B_KPE_25_1266	Algyő	Téglás utca	780/419/1	Bekötővezetékek	739006,79	110733,55	739012,16	110736,44	Ivóvíz	PVC	25	6,10	nyíltvíztartás	sávos	normál	II.	1975
A_V_B_KPE_25_1267	Algyő	Téglás utca	782/1/782/3/419/1	Bekötővezetékek	738979,43	110760,10	738977,19	110769,42	Ivóvíz	PVC	25	10,05	nyíltvíztartás	sávos	normál	II.	1975
A_V_B_KPE_25_1268	Algyő	Téglás utca	782/3/419/1	Bekötővezetékek	738990,83	110763,52	738986,54	110757,99	Ivóvíz	PVC	25	7,00	nyíltvíztartás	sávos	normál	II.	1975
A_V_B_KPE_25_1269	Algyő	Téglás utca	419/1/554/2	Bekötővezetékek													

**Algyő ivóvíz-ellátási rendszer
UTCALELTÁR-bekötővezetékek
2017. október 20. (fordulónap)**

Objektum azonosító	Település	Utca	HRSZ	Megnevezés	Középonti EDV koordináta Y	Középonti EDV koordináta X	Vágponti EDV koordináta Y	Vágponti EDV koordináta X	Ágazat	Csőanyag	Nyolges átmérő	Hossz (m)	Víztelepítés módja	Utthelyeztetés	Felületi mélység	Talajminőségi osztály	Üzembe helyezés éve
A_V_B_KPE_25_1300	Algyő	Boróka utca	1241/3	Bekötővezetékek	739748,27	109838,53	739754,15	109842,70	Ívóvíz	PVC	25	7,21	nyíltvíztartás	sávós	normál II.		1975
A_V_B_KPE_25_1301	Algyő	Tűskevár utca	1247/2	Bekötővezetékek	739803,40	109882,56	739806,37	109877,69	Ívóvíz	PVC	25	5,70	nyíltvíztartás	sávós	normál II.		1975
A_V_B_KPE_25_1302	Algyő	Tűskevár utca	1248/2	Bekötővezetékek	739832,38	109900,14	739835,31	109895,37	Ívóvíz	PVC	25	5,60	nyíltvíztartás	sávós	normál II.		1975
A_V_B_KPE_25_1303	Algyő	Tűskevár utca	1249/2	Bekötővezetékek	739846,13	109909,07	739849,27	109904,14	Ívóvíz	PVC	25	5,85	nyíltvíztartás	sávós	normál II.		1975
A_V_B_KPE_25_1304	Algyő	Tűskevár utca	1251/2	Bekötővezetékek	739881,33	109924,66	739881,33	109924,66	Ívóvíz	PVC	25	12,00	nyíltvíztartás	sávós	normál II.		1975
A_V_B_KPE_25_1305	Algyő	Tűskevár utca	1277	Bekötővezetékek	739970,15	109961,49	739974,37	109953,20	Ívóvíz	PVC	25	9,30	nyíltvíztartás	sávós	normál II.		1975
A_V_B_KPE_25_1306	Algyő	Könyök utca	1253	Bekötővezetékek	739944,97	109966,90	739941,15	109966,10	Ívóvíz	PVC	25	3,90	nyíltvíztartás	sávós	normál II.		1975
A_V_B_KPE_25_1307	Algyő	Könyök utca	1254	Bekötővezetékek	739939,67	109972,65	739943,20	109973,39	Ívóvíz	PVC	25	3,61	nyíltvíztartás	sávós	normál II.		1975
A_V_B_KPE_25_1308	Algyő	Tűskevár utca	1277	Bekötővezetékek	739997,72	109972,73	739993,89	109975,29	Ívóvíz	PVC	25	5,35	nyíltvíztartás	sávós	normál II.		1975
A_V_B_KPE_25_1309	Algyő	Könyök utca	1255	Bekötővezetékek	739936,69	109987,80	739939,53	109988,40	Ívóvíz	PVC	25	2,90	nyíltvíztartás	sávós	normál II.		1975
A_V_B_KPE_25_1310	Algyő	Tűskevár utca	1275/2	Bekötővezetékek	739987,87	109999,61	739991,46	109999,93	Ívóvíz	PVC	25	3,60	nyíltvíztartás	sávós	normál II.		1975
A_V_B_KPE_25_1311	Algyő	Könyök utca	1260	Bekötővezetékek	739948,61	110007,27	739949,74	110003,64	Ívóvíz	PVC	25	3,80	nyíltvíztartás	sávós	normál II.		1975
A_V_B_KPE_25_1312	Algyő	Könyök utca	1273	Bekötővezetékek	739975,18	110015,92	739976,56	110011,53	Ívóvíz	PVC	25	4,60	nyíltvíztartás	sávós	normál II.		1975
A_V_B_KPE_25_1313	Algyő	Tűskevár utca	1272	Bekötővezetékek	739985,34	110035,97	739984,76	110035,58	Ívóvíz	PVC	25	4,60	nyíltvíztartás	sávós	normál II.		1975
A_V_B_KPE_25_1314	Algyő	Tűskevár utca	1271/2	Bekötővezetékek	739981,86	110056,73	739987,63	110057,22	Ívóvíz	PVC	25	5,79	nyíltvíztartás	sávós	normál II.		1975
A_V_B_KPE_25_1315	Algyő	Tűskevár utca	1271/1	Bekötővezetékek	739986,81	110065,69	739982,22	110065,43	Ívóvíz	PVC	25	4,60	nyíltvíztartás	sávós	normál II.		1975
A_V_B_KPE_25_1316	Algyő	Tűskevár utca	1270	Bekötővezetékek	739981,70	110077,74	739986,19	110078,00	Ívóvíz	PVC	25	4,50	nyíltvíztartás	sávós	normál II.		1975
A_V_B_KPE_25_1317	Algyő	Tűskevár utca	1269	Bekötővezetékek	739985,48	110102,94	739979,79	110102,69	Ívóvíz	PVC	25	5,70	nyíltvíztartás	sávós	normál II.		1975
A_V_B_KPE_25_1318	Algyő	Tűskevár utca	1268	Bekötővezetékek	739977,27	110120,87	739983,21	110121,54	Ívóvíz	PVC	25	5,98	nyíltvíztartás	sávós	normál II.		1975
A_V_B_KPE_25_1319	Algyő	Tűskevár utca	1267/2	Bekötővezetékek	739982,28	110140,80	739976,25	110139,90	Ívóvíz	PVC	25	6,50	nyíltvíztartás	sávós	normál II.		1975
A_V_B_KPE_25_1320	Algyő	Tűskevár utca	1277	Bekötővezetékek	739977,71	110163,57	739978,00	110163,61	Ívóvíz	PVC	25	0,29	nyíltvíztartás	sávós	normál II.		1975
A_V_B_KPE_25_1321	Algyő	Tűskevár utca	1188	Bekötővezetékek	739963,31	110234,24	739969,60	110233,90	Ívóvíz	PVC	25	6,39	nyíltvíztartás	sávós	normál II.		1975
A_V_B_KPE_25_1322	Algyő	Tűskevár utca	1188	Bekötővezetékek	739964,69	110268,62	739970,18	110268,32	Ívóvíz	PVC	25	5,50	nyíltvíztartás	sávós	normál II.		1975
A_V_B_KPE_25_1323	Algyő	Tűskevár utca	1004	Bekötővezetékek	739969,25	110316,69	739976,83	110317,24	Ívóvíz	PVC	25	7,60	nyíltvíztartás	sávós	normál II.		1975
A_V_B_KPE_25_1324	Algyő	Tűskevár utca	1003	Bekötővezetékek	739967,18	110334,99	739973,27	110336,59	Ívóvíz	PVC	25	6,30	nyíltvíztartás	sávós	normál II.		1975
A_V_B_KPE_25_1325	Algyő	Tűskevár utca	1002/2	Bekötővezetékek	739969,44	110349,53	739963,61	110347,74	Ívóvíz	PVC	25	6,10	nyíltvíztartás	sávós	normál II.		1975
A_V_B_KPE_25_1326	Algyő	Tűskevár utca	1002/1	Bekötővezetékek	739965,38	110362,65	739959,68	110360,76	Ívóvíz	PVC	25	6,01	nyíltvíztartás	sávós	normál II.		1975
A_V_B_KPE_25_1327	Algyő	Tűskevár utca	1001	Bekötővezetékek	739954,66	110395,49	739949,08	110394,63	Ívóvíz	PVC	25	5,65	nyíltvíztartás	sávós	normál II.		1975
A_V_B_KPE_25_1328	Algyő	Tűskevár utca	2	Bekötővezetékek	739973,53	110416,47	739951,89	110405,43	Ívóvíz	PVC	25	24,29	nyíltvíztartás	sávós	normál II.		1975
A_V_B_KPE_25_1329	Algyő	Kastélykert utca	623	Bekötővezetékek	739963,93	110431,27	739958,89	110429,70	Ívóvíz	PVC	25	5,28	nyíltvíztartás	sávós	normál II.		1975
A_V_B_KPE_25_1330	Algyő	Tőzér utca	830835	Bekötővezetékek	739431,64	110629,66	739438,05	110632,47	Ívóvíz	PVC	25	7,00	nyíltvíztartás	sávós	normál II.		1975
A_V_B_KPE_25_1331	Algyő	Tőzér utca	835840	Bekötővezetékek	739438,02	110631,94	739448,56	110636,55	Ívóvíz	PVC	25	11,50	nyíltvíztartás	sávós	normál II.		1975
A_V_B_KPE_25_1332	Algyő	Tőzér utca	835839	Bekötővezetékek	739430,58	110648,70	739441,11	110653,31	Ívóvíz	PVC	25	11,49	nyíltvíztartás	sávós	normál II.		1975
A_V_B_KPE_25_1333	Algyő	Tőzér utca	831835	Bekötővezetékek	739419,14	110659,93	739424,91	110662,46	Ívóvíz	PVC	25	6,30	nyíltvíztartás	sávós	normál II.		1975
A_V_B_KPE_25_1334	Algyő	Tőzér utca	835838	Bekötővezetékek	739424,82	110662,10	739435,36	110666,71	Ívóvíz	PVC	25	11,50	nyíltvíztartás	sávós	normál II.		1975
A_V_B_KPE_25_1335	Algyő	Tőzér utca	835837	Bekötővezetékek	739416,47	110681,19	739427,01	110685,80	Ívóvíz	PVC	25	11,50	nyíltvíztartás	sávós	normál II.		1975
A_V_B_KPE_25_1336	Algyő	Tőzér utca	683682	Bekötővezetékek	739387,41	110731,32	739393,56	110733,99	Ívóvíz	PVC	25	6,70	nyíltvíztartás	sávós	normál II.		1975
A_V_B_KPE_25_1337	Algyő	Tőzér utca	682681	Bekötővezetékek	739393,87	110733,19	739404,23	110737,70	Ívóvíz	PVC	25	11,30	nyíltvíztartás	sávós	normál II.		1975
A_V_B_KPE_25_1338	Algyő	Tőzér utca	688682	Bekötővezetékek	739373,68	110762,86	739379,55	110765,42	Ívóvíz	PVC	25	6,40	nyíltvíztartás	sávós	normál II.		1975
A_V_B_KPE_25_1339	Algyő	Tőzér utca	682675	Bekötővezetékek	739379,82	110765,23	739390,36	110769,82	Ívóvíz	PVC	25	11,50	nyíltvíztartás	sávós	normál II.		1975
A_V_B_KPE_25_1340	Algyő	Tőzér utca	689682	Bekötővezetékek	739366,98	110778,26	739372,93	110780,86	Ívóvíz	PVC	25	6,49	nyíltvíztartás	sávós	normál II.		1975
A_V_B_KPE_25_1341	Algyő	Tőzér utca	682674	Bekötővezetékek	739372,67	110781,91	739383,12	110786,46	Ívóvíz	PVC	25	11,40	nyíltvíztartás	sávós	normál II.		1975
A_V_B_KPE_25_1342	Algyő	Tőzér utca	692682	Bekötővezetékek	739358,76	110797,10	739364,54	110799,61	Ívóvíz	PVC	25	6,30	nyíltvíztartás	sávós	normál II.		1975
A_V_B_KPE_25_1343	Algyő	Tőzér utca	682673	Bekötővezetékek	739364,58	110800,01	739375,21	110804,64	Ívóvíz	PVC	25	11,59	nyíltvíztartás	sávós	normál II.		1975
A_V_B_KPE_25_1344	Algyő	Tőzér utca	693682	Bekötővezetékek	739350,17	110816,86	739355,94	110819,37	Ívóvíz	PVC	25	6,29	nyíltvíztartás	sávós	normál II.		1975
A_V_B_KPE_25_1345	Algyő	Tőzér utca	682670	Bekötővezetékek	739356,80	110817,89	739367,43	110822,52	Ívóvíz	PVC	25	11,59	nyíltvíztartás	sávós	normál II.		1975
A_V_B_KPE_25_1346	Algyő	Tőzér utca	697682	Bekötővezetékek	739343,82	110831,44	739349,68	110833,99	Ívóvíz	PVC	25	6,39	nyíltvíztartás	sávós	normál II.		1975
A_V_B_KPE_25_1347	Algyő	Tőzér utca	682669	Bekötővezetékek	739348,85	110835,92	739359,67	110840,62	Ívóvíz	PVC	25	11,80	nyíltvíztartás	sávós	normál II.		1975
A_V_B_KPE_25_1348	Algyő	Tőzér utca	698682	Bekötővezetékek	739335,48	110850,32	739341,35	110852,88	Ívóvíz	PVC	25	6,40	nyíltvíztartás	sávós	normál II.		1975
A_V_B_KPE_25_1349	Algyő	Tőzér utca	682666	Bekötővezetékek	739341,13	110853,15	739352,04	110857,91	Ívóvíz	PVC	25	11,90	nyíltvíztartás	sávós	normál II.		1975
A_V_B_KPE_25_1350	Algyő	Tőzér utca	699682	Bekötővezetékek	739320,36	110886,55	739325,87	110888,95	Ívóvíz	PVC	25	6,01	nyíltvíztartás	sávós	normál II.		1975
A_V_B_KPE_25_1351	Algyő	Tőzér utca	682665	Bekötővezetékek	739326,45	110887,65	739337,09	110892,27	Ívóvíz	PVC	25	11,60	nyíltvíztartás	sávós	normál II.		1975
A_V_B_KPE_25_1352	Algyő	Vadvirág utca	556	Bekötővezetékek	739137,73	110902,15	739136,79	110903,44	Ívóvíz	PVC	25	1,60	nyíltvíztartás	sávós	normál II.		1975
A_V_B_KPE_25_1353	Algyő	Vadvirág utca	556567	Bekötővezetékek	739156,88	110918,07	739159,99	110913,78	Ívóvíz	PVC	25	5,30	nyíltvíztartás	sávós	normál II.		1975
A_V_B_KPE_25_1354	Algyő	Vadvirág utca	531556	Bekötővezetékek	739146,33	110921,30	739151,44	110914,25	Ívóvíz	PVC	25	8,71	nyíltvíztartás	sávós	normál II.		1975
A_V_B_KPE_25_1355	Algyő	Vadvirág utca	556570	Bekötővezetékek	739166,19	110924,94	739169,36	110920,57	Ívóvíz	PVC	25	5,40	nyíltvíztartás	sávós	normál II.		1975
A_V_B_KPE_25_1356	Algyő	Vadvirág utca	528556	Bekötővezetékek	739163,73	110933,90	739168,89	110926,78	Ívóvíz	PVC	25	8,79	nyíltvíztartás	sávós	normál II.		1975
A_V_B_KPE_25_1357	Algyő	Vadvirág utca	556571	Bekötővezetékek	739184,50	110938,33	739187,73	110933,88	Ívóvíz	PVC	25	5,50	nyíltvíztartás	sávós	normál II.		1975
A_V_B_KPE_25_1358	Algyő	Vadvirág utca	527556	Bekötővezetékek	739176,50	110943,16	739181,61	110936,12	Ívóvíz	PVC	25	8,70	nyíltvíztartás	sávós	normál II.		1975
A_V_B_KPE_25_1359	Algyő	Vadvirág utca	556574	Bekötővezetékek	739203,45	110951,07	739206,20	110947,27	Ívóvíz	PVC	25	4,69	nyíltvíztartás	sávós	normál II.		1975
A_V_B_KPE_25_1360	Algyő	Vadvirág utca	524556	Bekötővezetékek	739192,68	110954,90	739198,32	110947,13	Ívóvíz	PVC	25	6,50	nyíltvíztartás	sávós	normál II.		1975
A_V_B_KPE_25_1361	Algyő	Vadvirág utca	556575	Bekötővezetékek	739219,10	110962,42	739221,86	110958,62	Ívóvíz	PVC	25	4,70	nyíltvíztartás	sávós	normál II.		1975
A_V_B_KPE_25_1362	Algyő	Vadvirág utca	523556	Bekötővezetékek	739212,54	110969,30	739218,12	110961,61	Ívóvíz	PVC	25	9,50	nyíltvíztartás	sávós	normál II.		1975
A_V_B_KPE_25_1363	Algyő	Vadvirág utca	556578	Bekötővezetékek	739234,27	110973,35	739237,06										

**Algyő hídvis-elátási rendszer
UTCALELTÁR-bekötővezetékek
2017. október20. (fordulónap)**

Objektum azonosító	Település	Utca	HRSZ	Megnevezés	Kezdőpont EOV koordináta Y	Kezdőpont EOV koordináta X	Végpont EOV koordináta Y	Végpont EOV koordináta X	Ágazat	Csőanyag	Névleges átmérő	Hossz (m)	Vízleltetés módja	Utókezelés	Felületi minőség	Talajminőségi osztály	Üzembe helyezés éve
A_V_B_KPE_25_1393	Algyő	Vásárhelyi utca	258104	Bekötővezetékek	739547,96	111115,47	739550,66	111117,00	lvóvz	KPE	25	3,10	nyíltvíztartás	sávos	normál II.		2015
A_V_B_KPE_25_1394	Algyő	Vásárhelyi utca	258105	Bekötővezetékek	739535,24	111131,17	739541,76	111132,61	lvóvz	KPE	25	2,90	nyíltvíztartás	sávos	normál II.		2015
A_V_B_KPE_25_1395	Algyő	Vásárhelyi utca	258107	Bekötővezetékek	739528,47	111150,08	739531,86	111152,02	lvóvz	KPE	25	3,91	nyíltvíztartás	sávos	normál II.		2015
A_V_B_KPE_25_1396	Algyő	Vásárhelyi utca	258110	Bekötővezetékek	739518,55	111167,07	739522,12	111169,10	lvóvz	KPE	25	4,11	nyíltvíztartás	sávos	normál II.		2015
A_V_B_KPE_25_1397	Algyő	Vásárhelyi utca	258111	Bekötővezetékek	739508,90	111183,80	739512,55	111185,88	lvóvz	KPE	25	4,20	nyíltvíztartás	sávos	normál II.		2015
A_V_B_KPE_25_1398	Algyő	Vásárhelyi utca	258112	Bekötővezetékek	739500,12	111199,80	739502,64	111201,24	lvóvz	PVC	25	2,90	nyíltvíztartás	sávos	normál II.		1975
A_V_B_KPE_25_1399	Algyő	Vásárhelyi utca	258113	Bekötővezetékek	739491,57	111215,09	739494,82	111216,97	lvóvz	PVC	25	3,80	nyíltvíztartás	sávos	normál II.		1975
A_V_B_KPE_25_1400	Algyő	Vásárhelyi utca	258201	Bekötővezetékek	739466,03	111257,29	739469,40	111259,24	lvóvz	PVC	25	3,89	nyíltvíztartás	sávos	normál II.		1975
A_V_B_KPE_25_1401	Algyő	Vásárhelyi utca	258484	Bekötővezetékek	739440,70	111267,92	739437,87	111265,04	lvóvz	PVC	25	3,44	nyíltvíztartás	sávos	normál II.		1975
A_V_B_KPE_25_1402	Algyő	Vásárhelyi utca	258204	Bekötővezetékek	739455,09	111276,44	739458,81	111278,59	lvóvz	PVC	25	4,30	nyíltvíztartás	sávos	normál II.		1975
A_V_B_KPE_25_1403	Algyő	Vásárhelyi utca	258205	Bekötővezetékek	739445,86	111292,43	739449,58	111294,58	lvóvz	KPE	25	4,30	nyíltvíztartás	sávos	normál II.		2015
A_V_B_KPE_25_1404	Algyő	Vásárhelyi utca	258208	Bekötővezetékek	739436,18	111309,23	739439,91	111311,37	lvóvz	KPE	25	4,30	nyíltvíztartás	sávos	normál II.		2015
A_V_B_KPE_25_1405	Algyő	Vásárhelyi utca	258209	Bekötővezetékek	739426,63	111326,33	739430,17	111328,45	lvóvz	KPE	25	4,30	nyíltvíztartás	sávos	normál II.		2015
A_V_B_KPE_25_1406	Algyő	Vadvirág utca	495556	Bekötővezetékek	739424,16	111092,30	739428,66	111084,56	lvóvz	PVC	25	8,95	nyíltvíztartás	sávos	normál II.		1975
A_V_B_KPE_25_1407	Algyő	Vadvirág utca	556605	Bekötővezetékek	739467,21	111105,85	739469,57	111101,67	lvóvz	PVC	25	4,80	nyíltvíztartás	sávos	normál II.		1975
A_V_B_KPE_25_1408	Algyő	Vadvirág utca	495556	Bekötővezetékek	739452,69	111108,61	739457,20	111106,59	lvóvz	PVC	25	9,23	nyíltvíztartás	sávos	normál II.		1975
A_V_B_KPE_25_1409	Algyő	Vadvirág utca	495556	Bekötővezetékek	739467,99	111118,14	739473,26	111109,03	lvóvz	PVC	25	10,49	nyíltvíztartás	sávos	normál II.		1975
A_V_B_KPE_25_1410	Algyő	Vadvirág utca	556606	Bekötővezetékek	739505,75	111127,86	739508,21	111123,50	lvóvz	PVC	25	5,01	nyíltvíztartás	sávos	normál II.		1975
A_V_B_KPE_25_1411	Algyő	Vásárhelyi utca	258229	Bekötővezetékek	739337,91	111490,45	739334,09	111488,27	lvóvz	KPE	25	4,40	nyíltvíztartás	sávos	normál II.		2015
A_V_B_KPE_25_1412	Algyő	Vásárhelyi utca	258230	Bekötővezetékek	739325,35	111503,62	739329,18	111505,80	lvóvz	KPE	25	4,41	nyíltvíztartás	sávos	normál II.		2015
A_V_B_KPE_25_1413	Algyő	Vásárhelyi utca	258233	Bekötővezetékek	739318,14	111516,51	739321,79	111518,59	lvóvz	KPE	25	4,20	nyíltvíztartás	sávos	normál II.		2015
A_V_B_KPE_25_1414	Algyő	Vásárhelyi utca	258234	Bekötővezetékek	739306,66	111538,51	739309,18	111539,95	lvóvz	KPE	25	2,90	nyíltvíztartás	sávos	normál II.		2015
A_V_B_KPE_25_1415	Algyő	Vásárhelyi utca	258 237/2	Bekötővezetékek	739298,45	111553,15	739300,88	111554,53	lvóvz	KPE	25	2,79	nyíltvíztartás	sávos	normál II.		2015
A_V_B_KPE_25_1416	Algyő	Vásárhelyi utca	266258	Bekötővezetékek	739255,17	111581,31	739258,58	111583,46	lvóvz	KPE	25	4,03	nyíltvíztartás	sávos	normál II.		2015
A_V_B_KPE_25_1417	Algyő	Vásárhelyi utca	264258	Bekötővezetékek	739234,80	111617,07	739237,51	111618,59	lvóvz	KPE	25	3,10	nyíltvíztartás	sávos	normál II.		2015
A_V_B_KPE_25_1418	Algyő	Vásárhelyi utca	258212	Bekötővezetékek	739416,98	111342,95	739420,72	111345,08	lvóvz	KPE	25	4,30	nyíltvíztartás	sávos	normál II.		2015
A_V_B_KPE_25_1419	Algyő	Vásárhelyi utca	258213	Bekötővezetékek	739407,77	111359,12	739411,51	111361,25	lvóvz	KPE	25	4,30	nyíltvíztartás	sávos	normál II.		2015
A_V_B_KPE_25_1420	Algyő	Vásárhelyi utca	258216	Bekötővezetékek	739397,26	111377,37	739400,91	111379,45	lvóvz	KPE	25	4,20	nyíltvíztartás	sávos	normál II.		2015
A_V_B_KPE_25_1421	Algyő	Vásárhelyi utca	258222	Bekötővezetékek	739364,20	111435,95	739367,76	111437,97	lvóvz	PVC	25	4,09	nyíltvíztartás	sávos	normál II.		1975
A_V_B_KPE_25_1422	Algyő	Vásárhelyi utca	258225	Bekötővezetékek	739354,36	111453,45	739357,92	111455,48	lvóvz	KPE	25	4,10	nyíltvíztartás	sávos	normál II.		2015
A_V_B_KPE_25_1423	Algyő	Vásárhelyi utca	258226	Bekötővezetékek	739345,19	111468,76	739349,10	111470,98	lvóvz	KPE	25	4,50	nyíltvíztartás	sávos	normál II.		2015
A_V_B_KPE_25_1424	Algyő	Vásárhelyi utca	259258	Bekötővezetékek	739175,55	111723,05	739194,22	111733,65	lvóvz	PVC	25	20,61	nyíltvíztartás	sávos	normál II.		1985
A_V_B_KPE_25_1425	Algyő	Vásárhelyi utca	261/1 258	Bekötővezetékek	739189,83	111742,56	739163,80	111743,22	lvóvz	KPE	25	35,33	nyíltvíztartás	sávos	normál II.		2015
A_V_B_KPE_25_1426	Algyő	Aranyhíd utca	1193	Bekötővezetékek	739574,08	109894,32	739573,13	109895,74	lvóvz	PVC	25	1,71	nyíltvíztartás	sávos	normál II.		1975
A_V_B_KPE_25_1427	Algyő	Aranyhíd utca	1193 1206	Bekötővezetékek	739762,83	110030,15	739769,29	110022,17	lvóvz	PVC	25	10,28	nyíltvíztartás	sávos	normál II.		1975
A_V_B_KPE_25_1428	Algyő	Aranyhíd utca	1172 1193	Bekötővezetékek	739760,75	110035,10	739764,26	110031,11	lvóvz	PVC	25	5,09	nyíltvíztartás	sávos	normál II.		1975
A_V_B_KPE_25_1429	Algyő	Aranyhíd utca	1193 1267/1	Bekötővezetékek	739590,67	109905,63	739570,45	109891,80	lvóvz	PVC	25	3,46	nyíltvíztartás	sávos	normál II.		1975
A_V_B_KPE_25_1430	Algyő	Aranyhíd utca	1193	Bekötővezetékek	739591,53	109906,15	739889,65	110146,39	lvóvz	PVC	25	0,98	nyíltvíztartás	sávos	normál II.		1975
A_V_B_KPE_25_1431	Algyő	Aranyhíd utca	1193	Bekötővezetékek	739900,94	110128,91	739893,13	110148,38	lvóvz	PVC	25	4,25	nyíltvíztartás	sávos	normál II.		1975
A_V_B_KPE_25_1432	Algyő	Aranyhíd utca	1193	Bekötővezetékek	739888,25	110148,47	739889,65	110146,39	lvóvz	PVC	25	2,76	nyíltvíztartás	sávos	normál II.		1975
A_V_B_KPE_25_1433	Algyő	Aranyhíd utca	1193	Bekötővezetékek	739893,13	110148,38	739889,65	110146,39	lvóvz	PVC	25	0,99	nyíltvíztartás	sávos	normál II.		1975
A_V_B_KPE_25_1434	Algyő	Aranyhíd utca	1190 1193	Bekötővezetékek	739903,47	110154,29	739893,13	110148,38	lvóvz	PVC	25	3,75	nyíltvíztartás	sávos	normál II.		1975
A_V_B_KPE_25_1435	Algyő	Bartók Béla utca	1799/6 1737	Bekötővezetékek	739108,00	109805,94	739123,95	109811,99	lvóvz	PVC	25	17,05	nyíltvíztartás	sávos	normál II.		1975
A_V_B_KPE_25_1436	Algyő	Bartók Béla utca	1795 1737	Bekötővezetékek	739077,44	109890,83	739092,99	109896,19	lvóvz	PVC	25	16,45	nyíltvíztartás	sávos	normál II.		1975
A_V_B_KPE_25_1437	Algyő	Bartók Béla utca	1790 1737	Bekötővezetékek	739062,64	109932,39	739077,69	109937,74	lvóvz	PVC	25	15,97	nyíltvíztartás	sávos	normál II.		1975
A_V_B_KPE_25_1438	Algyő	Bartók Béla utca	1797/2 1737	Bekötővezetékek	739046,41	109972,76	739062,97	109978,61	lvóvz	PVC	25	17,56	nyíltvíztartás	sávos	normál II.		1975
A_V_B_KPE_25_1439	Algyő	Bartók Béla utca	1781/1 1737	Bekötővezetékek	739026,26	110024,40	739043,47	110030,70	lvóvz	PVC	25	18,51	nyíltvíztartás	sávos	normál II.		1975
A_V_B_KPE_25_1440	Algyő	Bartók Béla utca	1771/6	Bekötővezetékek	738904,65	110291,41	738928,79	110300,36	lvóvz	PVC	25	25,75	nyíltvíztartás	sávos	normál II.		1975
A_V_B_KPE_25_1441	Algyő	Bartók Béla utca	1771/3	Bekötővezetékek	738946,74	110300,32	738944,53	110299,58	lvóvz	ac	80	2,33	nyíltvíztartás	sávos	normál II.		1975
A_V_B_KPE_25_1442	Algyő	Bartók Béla utca	1771/31 1771/3	Bekötővezetékek	738892,49	110378,25	738912,94	110385,58	lvóvz	PVC	25	21,72	nyíltvíztartás	sávos	normál II.		1975
A_V_B_KPE_25_1443	Algyő	Bartók Béla utca	1771/30 1771/3	Bekötővezetékek	738886,01	110396,82	738906,12	110404,49	lvóvz	PVC	25	23,52	nyíltvíztartás	sávos	normál II.		1975
A_V_B_KPE_25_1444	Algyő	Bartók Béla utca	1771/27 1771/3	Bekötővezetékek	738879,71	110415,40	738899,82	110423,07	lvóvz	PVC	25	25,52	nyíltvíztartás	sávos	normál II.		1975
A_V_B_KPE_25_1445	Algyő	Bartók Béla utca	1771/26 1771/3	Bekötővezetékek	738873,06	110433,46	738894,02	110440,96	lvóvz	PVC	25	22,42	nyíltvíztartás	sávos	normál II.		1975
A_V_B_KPE_25_1446	Algyő	Bartók Béla utca	1771/23 1771/3	Bekötővezetékek	738866,93	110452,38	738887,72	110459,87	lvóvz	PVC	25	22,10	nyíltvíztartás	sávos	normál II.		1975
A_V_B_KPE_25_1447	Algyő	Bartók Béla utca	1771/3	Bekötővezetékek	738774,33	110772,26	738777,69	110772,47	lvóvz	ac	80	3,37	nyíltvíztartás	sávos	normál II.		1975
A_V_B_KPE_25_1448	Algyő	Bartók Béla utca	1771/3	Bekötővezetékek	738783,03	110808,49	738785,41	110807,69	lvóvz	ac	80	2,51	nyíltvíztartás	sávos	normál II.		1975
A_V_B_KPE_25_1449	Algyő	Borókai utca	1242 1243	Bekötővezetékek	739727,91	109877,68	739737,19	109883,95	lvóvz	PVC	25	11,20	nyíltvíztartás	sávos	normál II.		1975
A_V_B_KPE_25_1450	Algyő	Bíró utca	1211 1229	Bekötővezetékek	739741,70	109931,14	739747,36	109926,54	lvóvz	PVC	25	7,13	nyíltvíztartás	sávos	normál II.		1975
A_V_B_KPE_25_1451	Algyő	Bíró utca	1210/2 1229	Bekötővezetékek	739758,92	109949,31	739763,64	109943,76	lvóvz	PVC	25	7,20	nyíltvíztartás	sávos	normál II.		1975
A_V_B_KPE_25_1452	Algyő	Bíró utca	1229	Bekötővezetékek	739779,76	109959,15	739778,08	109960,99	lvóvz	ac	80	2,49	nyíltvíztartás	sávos	normál II.		1975
A_V_B_KPE_25_1453	Algyő	Bíró utca	1229	Bekötővezetékek	739835,75	110008,77	739834,43	110010,16	lvóvz	PVC	25	1,92	nyíltvíztartás	sávos	normál II.		1975
A_V_B_KPE_25_1454	Algyő	Bíró utca	1229 1257	Bekötővezetékek	739870,22	110026,56	739862,72	110034,38	lvóvz	PVC	25	10,92	nyíltvíztartás	sávos	normál II.		1975
A_V_B_KPE_25_1455	Algyő	Bíró utca	1229 1258	Bekötővezetékek	739885,61	110042,98	739878,85	110050,25	lvóvz	PVC	25	10,10	ny				

**Algyő Ivóvíz-ellátási rendszer
UTCALELTÁR-bekötővezetékek
2017. október 20. (fordulónap)**

Objektum azonosító	Település	Utca	HRSZ	Megnevezés	Kezdpont EOV koordináta Y	Kezdpont EOV koordináta X	Végpont EOV koordináta Y	Végpont EOV koordináta X	Ágazat	Csúcsnyag	Nyílásgáz átmérő	Hossz (m)	Víztelepítés módja	Übshelyesítés	Felületi mélység	Talajminőségi osztály	Csúcs helyezés éve
A_V_B_KPE_25_1483	Algyő	Nyírlfa utca	116/197	Bekötővezetékek	739589,75	111307,35	739592,77	111302,17	lvóvíz	KPE	25	5,99	nyílvízartás	sávos	normál II.	II.	2017
A_V_B_KPE_25_1484	Algyő	Nyírlfa utca	116	Bekötővezetékek	739590,66	111305,79	739593,38	111301,12	lvóvíz	KPE	25	5,41	nyílvízartás	sávos	normál II.	II.	2017
A_V_B_KPE_25_1485	Algyő	Szűret utca	198253	Bekötővezetékek	739298,14	111753,37	739305,16	111757,39	lvóvíz	KPE	25	8,10	nyílvízartás	sávos	normál II.	II.	2017
A_V_B_KPE_25_1486	Algyő	Szűret utca	139198	Bekötővezetékek	739296,59	111772,39	739308,15	111779,01	lvóvíz	KPE	25	13,32	nyílvízartás	sávos	normál II.	II.	2017
A_V_B_KPE_25_1487	Algyő	Szűret utca	252198	Bekötővezetékek	739308,20	111735,72	739315,25	111739,75	lvóvíz	KPE	25	8,12	nyílvízartás	sávos	normál II.	II.	2017
A_V_B_KPE_25_1488	Algyő	Szűret utca	198140	Bekötővezetékek	739305,93	111756,05	739317,61	111762,72	lvóvíz	KPE	25	13,45	nyílvízartás	sávos	normál II.	II.	2017
A_V_B_KPE_25_1489	Algyő	Szűret utca	249198	Bekötővezetékek	739318,84	111716,95	739325,98	111721,00	lvóvíz	KPE	25	8,22	nyílvízartás	sávos	normál II.	II.	2017
A_V_B_KPE_25_1490	Algyő	Szűret utca	248198	Bekötővezetékek	739328,45	111699,96	739335,22	111704,83	lvóvíz	KPE	25	8,30	nyílvízartás	sávos	normál II.	II.	2017
A_V_B_KPE_25_1491	Algyő	Szűret utca	143198	Bekötővezetékek	739316,81	111737,03	739328,47	111743,71	lvóvíz	KPE	25	13,44	nyílvízartás	sávos	normál II.	II.	2017
A_V_B_KPE_25_1492	Algyő	Szűret utca	144198	Bekötővezetékek	739325,04	111722,03	739336,71	111729,29	lvóvíz	KPE	25	13,43	nyílvízartás	sávos	normál II.	II.	2017
A_V_B_KPE_25_1493	Algyő	Szűret utca	245198	Bekötővezetékek	739335,73	111685,34	739343,97	111689,46	lvóvíz	KPE	25	8,33	nyílvízartás	sávos	normál II.	II.	2017
A_V_B_KPE_25_1494	Algyő	Szűret utca	198244	Bekötővezetékek	739346,78	111667,58	739354,13	111671,78	lvóvíz	KPE	25	8,20	nyílvízartás	sávos	normál II.	II.	2017
A_V_B_KPE_25_1495	Algyő	Szűret utca	147198	Bekötővezetékek	739335,22	111704,83	739346,87	111711,49	lvóvíz	KPE	25	13,40	nyílvízartás	sávos	normál II.	II.	2017
A_V_B_KPE_25_1496	Algyő	Szűret utca	148198	Bekötővezetékek	739344,42	111688,68	739356,10	111695,34	lvóvíz	KPE	25	13,40	nyílvízartás	sávos	normál II.	II.	2017
A_V_B_KPE_25_1497	Algyő	Szűret utca	241198	Bekötővezetékek	739356,48	111650,44	739363,91	111654,68	lvóvíz	KPE	25	8,55	nyílvízartás	sávos	normál II.	II.	2017
A_V_B_KPE_25_1498	Algyő	Szűret utca	240198	Bekötővezetékek	739363,63	111637,82	739371,11	111642,09	lvóvíz	KPE	25	8,72	nyílvízartás	sávos	normál II.	II.	2017
A_V_B_KPE_25_1499	Algyő	Szűret utca	151198	Bekötővezetékek	739355,08	111670,10	739366,71	111676,75	lvóvíz	KPE	25	13,40	nyílvízartás	sávos	normál II.	II.	2017
A_V_B_KPE_25_1500	Algyő	Szűret utca	152198	Bekötővezetékek	739363,02	111656,22	739374,64	111662,86	lvóvíz	KPE	25	13,38	nyílvízartás	sávos	normál II.	II.	2017
A_V_B_KPE_25_1501	Algyő	Szűret utca	155/2/198	Bekötővezetékek	739367,49	111648,41	739379,11	111655,04	lvóvíz	KPE	25	13,40	nyílvízartás	sávos	normál II.	II.	2017
A_V_B_KPE_25_1502	Algyő	Szűret utca	236198	Bekötővezetékek	739384,77	111600,99	739391,58	111604,90	lvóvíz	KPE	25	7,85	nyílvízartás	sávos	normál II.	II.	2017
A_V_B_KPE_25_1503	Algyő	Szűret utca	235198	Bekötővezetékek	739392,26	111588,00	739399,03	111591,88	lvóvíz	KPE	25	7,80	nyílvízartás	sávos	normál II.	II.	2017
A_V_B_KPE_25_1504	Algyő	Szűret utca	232198	Bekötővezetékek	739401,10	111572,66	739407,83	111576,51	lvóvíz	KPE	25	7,75	nyílvízartás	sávos	normál II.	II.	2017
A_V_B_KPE_25_1505	Algyő	Szűret utca	231198	Bekötővezetékek	739413,15	111551,41	739419,96	111555,31	lvóvíz	KPE	25	7,85	nyílvízartás	sávos	normál II.	II.	2017
A_V_B_KPE_25_1506	Algyő	Szűret utca	228198	Bekötővezetékek	739419,62	111539,91	739426,88	111543,22	lvóvíz	KPE	25	8,01	nyílvízartás	sávos	normál II.	II.	2017
A_V_B_KPE_25_1507	Algyő	Szűret utca	228198	Bekötővezetékek	739419,62	111539,91	739426,52	111543,22	lvóvíz	KPE	25	7,95	nyílvízartás	sávos	normál II.	II.	2017
A_V_B_KPE_25_1508	Algyő	Szűret utca	227198	Bekötővezetékek	739429,95	111521,73	739436,90	111525,71	lvóvíz	KPE	25	8,00	nyílvízartás	sávos	normál II.	II.	2017
A_V_B_KPE_25_1509	Algyő	Szűret utca	224198	Bekötővezetékek	739438,59	111506,63	739445,54	111510,61	lvóvíz	KPE	25	8,00	nyílvízartás	sávos	normál II.	II.	2017
A_V_B_KPE_25_1510	Algyő	Szűret utca	223198	Bekötővezetékek	739455,57	111493,08	739462,63	111489,10	lvóvíz	KPE	25	8,00	nyílvízartás	sávos	normál II.	II.	2017
A_V_B_KPE_25_1511	Algyő	Szűret utca	220198	Bekötővezetékek	739463,02	111480,06	739465,08	111476,08	lvóvíz	KPE	25	8,00	nyílvízartás	sávos	normál II.	II.	2017
A_V_B_KPE_32_1512	Algyő	Bartók Béla utca	1771/88/1771/3	Bekötővezetékek	738859,98	110473,24	738879,77	110480,43	lvóvíz	PVC	32	21,06	nyílvízartás	sávos	normál II.	II.	1975
A_V_B_KPE_32_1513	Algyő	Bartók Béla utca	1771/85/1771/3	Bekötővezetékek	738853,03	110492,37	738872,76	110499,55	lvóvíz	PVC	32	21,00	nyílvízartás	sávos	normál II.	II.	1975
A_V_B_KPE_32_1514	Algyő	Bartók Béla utca	1771/84/1771/3	Bekötővezetékek	738846,37	110510,68	738866,11	110517,85	lvóvíz	PVC	32	21,00	nyílvízartás	sávos	normál II.	II.	1975
A_V_B_KPE_32_1515	Algyő	Bartók Béla utca	1771/81/1771/3	Bekötővezetékek	738839,71	110529,21	738859,50	110536,20	lvóvíz	PVC	32	21,06	nyílvízartás	sávos	normál II.	II.	1975
A_V_B_KPE_32_1516	Algyő	Bartók Béla utca	1771/80/1771/3	Bekötővezetékek	738833,05	110547,34	738853,73	110554,85	lvóvíz	PVC	32	22,00	nyílvízartás	sávos	normál II.	II.	1975
A_V_B_KPE_32_1517	Algyő	Bartók Béla utca	1771/77/1771/3	Bekötővezetékek	738826,39	110565,67	738846,17	110572,86	lvóvíz	PVC	32	21,05	nyílvízartás	sávos	normál II.	II.	1975
A_V_B_KPE_32_1518	Algyő	Bartók Béla utca	1771/76/1771/3	Bekötővezetékek	738819,73	110583,98	738839,47	110591,15	lvóvíz	PVC	32	21,00	nyílvízartás	sávos	normál II.	II.	1975
A_V_B_KPE_32_1519	Algyő	Tiszavirág utca	1771/38/1771/87	Bekötővezetékek	738765,59	110441,44	738781,58	110447,21	lvóvíz	PVC	32	17,00	nyílvízartás	sávos	normál II.	II.	1975
A_V_B_KPE_32_1520	Algyő	Tiszavirág utca	1771/38/1771/86	Bekötővezetékek	738758,96	110459,78	738774,95	110465,55	lvóvíz	PVC	32	17,00	nyílvízartás	sávos	normál II.	II.	1975
A_V_B_KPE_32_1521	Algyő	Tiszavirág utca	1771/38/1771/85	Bekötővezetékek	738751,86	110477,95	738768,32	110483,89	lvóvíz	PVC	32	17,50	nyílvízartás	sávos	normál II.	II.	1975
A_V_B_KPE_32_1522	Algyő	Tiszavirág utca	1771/38/1771/82	Bekötővezetékek	738761,69	110502,23	738745,23	110496,29	lvóvíz	PVC	32	17,50	nyílvízartás	sávos	normál II.	II.	1975
A_V_B_KPE_32_1523	Algyő	Tiszavirág utca	1771/38/1771/79	Bekötővezetékek	738738,62	110514,61	738755,07	110520,57	lvóvíz	PVC	32	17,50	nyílvízartás	sávos	normál II.	II.	1975
A_V_B_KPE_32_1524	Algyő	Tiszavirág utca	1771/38/1771/79	Bekötővezetékek	738748,44	110538,90	738731,51	110532,79	lvóvíz	PVC	32	18,00	nyílvízartás	sávos	normál II.	II.	1975
A_V_B_KPE_25_1525	Algyő	Piac tér	649/629/2	Bekötővezetékek	739534,50	110932,02	739525,28	110927,52	lvóvíz	PVC	25	10,26	nyílvízartás	sávos	normál II.	II.	1975
A_V_B_KPE_25_1526	Algyő	Számóca utca	1182/1183	Bekötővezetékek	739901,06	110185,67	739892,38	110182,13	lvóvíz	PVC	25	9,21	nyílvízartás	sávos	normál II.	II.	1985
A_V_B_KPE_25_1527	Algyő	Köthérliget	1769	Bekötővezetékek	739752,09	109267,24	739751,13	109268,65	lvóvíz	ac	80	1,71	nyílvízartás	sávos	normál II.	II.	1975
A_V_B_KPE_25_1528	Algyő	Téglás utca	1436/1448	Bekötővezetékek	739691,90	109640,81	739707,17	109650,47	lvóvíz	PVC	25	18,05	nyílvízartás	sávos	normál II.	II.	1985
A_V_B_KPE_25_1529	Algyő	Téglás utca	1445/1436	Bekötővezetékek	739677,67	109664,13	739692,37	109673,41	lvóvíz	PVC	25	17,38	nyílvízartás	sávos	normál II.	II.	1985
A_V_B_KPE_25_1530	Algyő	Téglás utca	1463/2/1436	Bekötővezetékek	739754,82	109533,39	739773,60	109545,49	lvóvíz	PVC	25	22,27	nyílvízartás	sávos	normál II.	II.	1975
A_V_B_KPE_25_1531	Algyő	Téglás utca	1461/2/1436	Bekötővezetékek	739748,88	109548,78	739764,22	109560,00	lvóvíz	PVC	25	20,74	nyílvízartás	sávos	normál II.	II.	1975
A_V_B_KPE_25_1532	Algyő	Téglás utca	1458/2/1436	Bekötővezetékek	739738,38	109562,59	739755,61	109573,68	lvóvíz	PVC	25	20,57	nyílvízartás	sávos	normál II.	II.	1975
A_V_B_KPE_25_1533	Algyő	Téglás utca	1436/1403	Bekötővezetékek	739849,76	109436,20	739844,36	109432,75	lvóvíz	PVC	25	6,41	nyílvízartás	sávos	normál II.	II.	1975
A_V_B_KPE_25_1534	Algyő	Téglás utca	1436/1400/5	Bekötővezetékek	739840,34	109450,96	739834,69	109447,62	lvóvíz	PVC	25	6,33	nyílvízartás	sávos	normál II.	II.	1975
A_V_B_KPE_25_1535	Algyő	Téglás utca	1436/1400/4	Bekötővezetékek	739833,20	109462,16	739827,52	109458,62	lvóvíz	PVC	25	6,59	nyílvízartás	sávos	normál II.	II.	1975
A_V_B_KPE_25_1536	Algyő	Téglás utca	1436/1400/3	Bekötővezetékek	739820,02	109482,80	739814,12	109479,21	lvóvíz	PVC	25	6,90	nyílvízartás	sávos	normál II.	II.	1975
A_V_B_KPE_25_1537	Algyő	Téglás utca	1466/2/1436	Bekötővezetékek	739786,87	109524,13	739768,11	109511,98	lvóvíz	PVC	25	22,45	nyílvízartás	sávos	normál II.	II.	1975
A_V_B_KPE_25_1538	Algyő	Téglás utca	1436/1400/1	Bekötővezetékek	739799,61	109515,64	739794,19	109512,22	lvóvíz	PVC	25	6,54	nyílvízartás	sávos	normál II.	II.	1975
A_V_B_KPE_25_1539	Algyő	Téglás utca	1464/2/1436	Bekötővezetékek	739761,04	109524,25	739779,77	109535,83	lvóvíz	PVC	25	22,02	nyílvízartás	sávos	normál II.	II.	1975
A_V_B_KPE_25_1540	Algyő	Téglás utca	1457/1436	Bekötővezetékek	739727,22	109579,22	739744,83	109590,78	lvóvíz	PVC	25	21,16	nyílvízartás	sávos	normál II.	II.	1985
A_V_B_KPE_25_1541	Algyő	Téglás utca	1436/1412	Bekötővezetékek	739758,72	109579,58	739755,58	109577,35	lvóvíz	PVC	25	5,70	nyílvízartás	sávos	normál II.	II.	1975
A_V_B_KPE_25_1542	Algyő	Téglás utca	1454/1436	Bekötővezetékek	739723,13	109588,78	739739,45	109598,28	lvóvíz	PVC	25	19,49	nyílvízartás	sávos	normál II.	II.	1985
A_V_B_KPE_25_1543	Algyő	Téglás utca	1454/1436	Bekötővezetékek	739709,95	109608,60	739726,88	109619,17	lvóvíz	PVC	25	20,04	nyílvízartás	sávos	normál II.	II.	1985
A_V_B_KPE_25_1544	Algyő	Téglás utca	1450/2/1436	Bekötővezetékek	739704,64	109619,81	739720,33	109629,72	lvóvíz	PVC	25	18,49	nyílvízartás	sávos	normál II.	II.	1985
A_V_B_KPE_25_1545																	

**Algyő ivóvíz-ellátási rendszer
UTCAELTÁR-bekötővezetékek
2017. október 20. (fordulónap)**

Objektum azonosító	Teljesítés	Utca	HRSZ	Megnevezés	Közőzpont EOY koordináta Y	Közőzpont EOY koordináta X	Végpont EOY koordináta Y	Végpont EOY koordináta X	Ágazat	Csöveg	Nevleges átmérő	Hossz (m)	Vízelenlítés módja	Üthelyreállítás	Felületi minőség	Teljesítmény osztály	Üzembe helyezés éve
A_V_B_KPE_25_1576	Algyő	Berek utca	137/118/5/118/9	Bekötővezetékek	739668,85	111379,92	739657,52	111373,04	Ivóvíz	PVC	25	13,17	nyíltvíztartás	sávos	normál	II.	1975
A_V_B_KPE_25_1577	Algyő	Berek utca	137/118/5/118/7	Bekötővezetékek	739655,52	111404,40	739644,01	111396,97	Ivóvíz	PVC	25	13,70	nyíltvíztartás	sávos	normál	II.	1975
A_V_B_KPE_25_1578	Algyő	Berek utca	137/119/3/119/4	Bekötővezetékek	739599,31	111503,44	739587,09	111496,97	Ivóvíz	PVC	25	13,83	nyíltvíztartás	sávos	normál	II.	1975
A_V_B_KPE_25_1579	Algyő	Berek utca	137/118/5/118/3	Bekötővezetékek	739645,53	111423,33	739633,17	111416,01	Ivóvíz	PVC	25	14,36	nyíltvíztartás	sávos	normál	II.	1975
A_V_B_KPE_25_1580	Algyő	Berek utca	137126	Bekötővezetékek	739532,80	111610,23	739523,86	111605,05	Ivóvíz	PVC	25	10,33	nyíltvíztartás	sávos	normál	II.	1975
A_V_B_ac_80_1581	Algyő	Berek utca	137	Bekötővezetékek	739390,60	111836,61	739391,12	111836,91	Ivóvíz	ac	80	0,60	nyíltvíztartás	sávos	normál	II.	1975
A_V_B_ac_80_1582	Algyő	Béres utca	1048	Bekötővezetékek	739614,56	110369,73	739619,78	110372,84	Ivóvíz	ac	80	6,08	nyíltvíztartás	sávos	normál	II.	1975
A_V_B_ac_80_1583	Algyő	Csónak utca	219	Bekötővezetékek	739465,43	111463,39	739468,90	111458,00	Ivóvíz	ac	80	6,20	nyíltvíztartás	sávos	normál	II.	1975
A_V_B_KPE_25_1584	Algyő	Egészségház utca	1669/1648	Bekötővezetékek	739229,28	110114,98	739241,54	110119,09	Ivóvíz	PVC	25	12,93	nyíltvíztartás	sávos	normál	II.	1975
A_V_B_ac_80_1585	Algyő	Egészségház utca	1648	Bekötővezetékek	739222,55	110172,97	739223,68	110173,36	Ivóvíz	ac	80	1,20	nyíltvíztartás	sávos	normál	II.	1975
A_V_B_ac_80_1586	Algyő	Búvár utca	1647	Bekötővezetékek	739224,71	110402,69	739223,29	110406,52	Ivóvíz	ac	80	4,10	nyíltvíztartás	sávos	normál	II.	1975
A_V_B_KPE_25_1587	Algyő	Egészségház utca	1648/1639	Bekötővezetékek	739191,63	110260,80	739198,52	110263,20	Ivóvíz	PVC	25	7,30	nyíltvíztartás	sávos	normál	II.	1975
A_V_B_KPE_25_1588	Algyő	Egészségház utca	1653/1648	Bekötővezetékek	739175,03	110273,53	739185,90	110277,28	Ivóvíz	PVC	25	11,50	nyíltvíztartás	sávos	normál	II.	1975
A_V_B_KPE_25_1589	Algyő	Egészségház utca	1648/1640	Bekötővezetékek	739186,78	110274,74	739193,67	110277,14	Ivóvíz	PVC	25	7,30	nyíltvíztartás	sávos	normál	II.	1975
A_V_B_KPE_25_1590	Algyő	Egészségház utca	1650/1648	Bekötővezetékek	739167,96	110294,02	739178,83	110297,77	Ivóvíz	PVC	25	11,50	nyíltvíztartás	sávos	normál	II.	1975
A_V_B_KPE_25_1591	Algyő	Egészségház utca	1648/1641	Bekötővezetékek	739186,28	110298,34	739179,39	110295,94	Ivóvíz	PVC	25	7,30	nyíltvíztartás	sávos	normál	II.	1975
A_V_B_KPE_25_1592	Algyő	Egészségház utca	1648/1646	Bekötővezetékek	739174,31	110336,01	739166,54	110333,38	Ivóvíz	PVC	25	8,20	nyíltvíztartás	sávos	normál	II.	1975
A_V_B_ac_80_1593	Algyő	Egészségház utca	1648	Bekötővezetékek	739198,99	110239,86	739200,80	110240,40	Ivóvíz	ac	80	2,06	nyíltvíztartás	sávos	normál	II.	1975
A_V_B_KPE_25_1678	Algyő	Egészségház utca	1654/1648	Bekötővezetékek	739181,73	110254,12	739192,79	110257,94	Ivóvíz	PVC	25	11,70	nyíltvíztartás	sávos	normál	II.	1975
A_V_B_ac_80_1594	Algyő	Kastélykert utca	1000	Bekötővezetékek	739304,81	109891,94	739305,77	109890,79	Ivóvíz	ac	80	1,42	nyíltvíztartás	sávos	normál	II.	1975
A_V_B_KPE_25_1595	Algyő	Hóvirág utca	622704	Bekötővezetékek	739227,25	110853,29	739224,13	110859,75	Ivóvíz	PVC	25	7,17	nyíltvíztartás	sávos	normál	II.	1975
A_V_B_KPE_25_1596	Algyő	Hóvirág utca	564622	Bekötővezetékek	739159,50	110845,03	739164,53	110832,70	Ivóvíz	PVC	25	13,11	nyíltvíztartás	sávos	normál	II.	1975
A_V_B_KPE_25_1597	Algyő	Hóvirág utca	568622	Bekötővezetékek	739192,30	110859,27	739197,56	110847,66	Ivóvíz	PVC	25	12,56	nyíltvíztartás	sávos	normál	II.	1975
A_V_B_KPE_25_1598	Algyő	Hóvirág utca	622699	Bekötővezetékek	739305,11	110889,04	739302,82	110894,46	Ivóvíz	KPE	25	2,95	nyíltvíztartás	sávos	normál	II.	2014
A_V_B_KPE_25_1599	Algyő	Hóvirág utca	622659	Bekötővezetékek	739441,95	110946,23	739438,95	110952,69	Ivóvíz	PVC	25	7,17	nyíltvíztartás	sávos	normál	II.	1975
A_V_B_KPE_25_1600	Algyő	Hóvirág utca	595/2/622	Bekötővezetékek	739390,72	110946,46	739395,67	110935,11	Ivóvíz	PVC	25	12,25	nyíltvíztartás	sávos	normál	II.	1975
A_V_B_KPE_25_1601	Algyő	Hóvirág utca	596622	Bekötővezetékek	739399,94	110950,41	739404,92	110938,88	Ivóvíz	PVC	25	12,46	nyíltvíztartás	sávos	normál	II.	1975
A_V_B_ac_80_1602	Algyő	Hóvirág utca	622	Bekötővezetékek	739476,38	110975,45	739476,27	110973,75	Ivóvíz	ac	80	1,20	nyíltvíztartás	sávos	normál	II.	1975
A_V_B_KPE_25_1603	Algyő	Hóvirág utca	616/2/622	Bekötővezetékek	739518,22	110992,28	739521,11	110987,49	Ivóvíz	PVC	25	5,59	nyíltvíztartás	sávos	normál	II.	1975
A_V_B_KPE_25_1604	Algyő	Kastélykert utca	1000/1572	Bekötővezetékek	739278,67	109866,23	739265,84	109880,18	Ivóvíz	PVC	25	20,39	nyíltvíztartás	sávos	normál	II.	1975
A_V_B_ac_80_1604	Algyő	Kastélykert utca	01768	Bekötővezetékek	739117,91	109723,11	739119,51	109724,44	Ivóvíz	PVC	25	2,08	nyíltvíztartás	sávos	normál	II.	1975
A_V_B_KPE_25_1605	Algyő	Kastélykert utca	1686/3/1000	Bekötővezetékek	739285,50	109905,85	739290,80	109899,19	Ivóvíz	PVC	25	8,44	nyíltvíztartás	sávos	normál	II.	1975
A_V_B_KPE_25_1606	Algyő	Kastélykert utca	1685/1/1000	Bekötővezetékek	739296,48	109915,09	739302,31	109907,90	Ivóvíz	PVC	25	9,26	nyíltvíztartás	sávos	normál	II.	1975
A_V_B_KPE_25_1607	Algyő	Kastélykert utca	1000	Bekötővezetékek	739314,84	109926,94	739318,66	109922,71	Ivóvíz	PVC	25	5,70	nyíltvíztartás	sávos	normál	II.	1975
A_V_B_KPE_25_1608	Algyő	Kastélykert utca	1000/1590	Bekötővezetékek	739396,54	109920,09	739392,44	109973,99	Ivóvíz	PVC	25	5,67	nyíltvíztartás	sávos	normál	II.	1975
A_V_B_KPE_25_1609	Algyő	Kastélykert utca	1092/1000	Bekötővezetékek	739658,42	110217,09	739659,93	110214,83	Ivóvíz	PVC	25	3,45	nyíltvíztartás	sávos	normál	II.	1975
A_V_B_ac_80_1610	Algyő	Kastélykert utca	1000	Bekötővezetékek	739825,61	110331,21	739825,97	110330,73	Ivóvíz	ac	80	0,60	nyíltvíztartás	sávos	normál	II.	1985
A_V_B_KPE_25_1611	Algyő	Kastélykert utca	1032/1000	Bekötővezetékek	739810,63	110355,47	739818,37	110356,67	Ivóvíz	PVC	25	7,81	nyíltvíztartás	sávos	normál	II.	1975
A_V_B_ac_80_1612	Algyő	Kastélykert utca	623	Bekötővezetékek	739952,55	110436,54	739954,98	110437,71	Ivóvíz	ac	80	2,70	nyíltvíztartás	sávos	normál	II.	1975
A_V_B_ac_80_1613	Algyő	Kastélykert utca	623	Bekötővezetékek	739919,11	110473,66	739920,83	110474,47	Ivóvíz	ac	80	1,90	nyíltvíztartás	sávos	normál	II.	1975
A_V_B_ac_80_1614	Algyő	Kastélykert utca	623	Bekötővezetékek	739955,50	111027,73	739956,09	111028,12	Ivóvíz	ac	80	0,71	nyíltvíztartás	sávos	normál	II.	1975
A_V_B_KPE_25_1615	Algyő	Keszeg utca	1910262	Bekötővezetékek	739095,67	111453,05	739104,15	111458,35	Ivóvíz	PVC	25	10,00	nyíltvíztartás	sávos	normál	II.	1975
A_V_B_ac_80_1616	Algyő	Keszeg utca	262	Bekötővezetékek	739161,89	111617,57	739160,48	111619,59	Ivóvíz	ac	80	2,45	nyíltvíztartás	sávos	normál	II.	1975
A_V_B_KPE_25_1617	Algyő	Keszeg utca	1911/262	Bekötővezetékek	739087,94	111464,41	739096,58	111470,16	Ivóvíz	PVC	25	14,30	nyíltvíztartás	sávos	normál	II.	1975
A_V_B_KPE_25_1618	Algyő	Keszeg utca	1912/262	Bekötővezetékek	739077,04	111478,34	739087,18	111485,01	Ivóvíz	PVC	25	12,14	nyíltvíztartás	sávos	normál	II.	1975
A_V_B_ac_80_1619	Algyő	Kosárfonó utca	471	Bekötővezetékek	739034,32	111050,24	739034,21	111050,41	Ivóvíz	ac	80	0,90	nyíltvíztartás	sávos	normál	II.	2014
A_V_B_ac_80_1620	Algyő	Kosárfonó utca	471	Bekötővezetékek	739279,55	111215,05	739280,23	111214,06	Ivóvíz	ac	80	1,20	nyíltvíztartás	sávos	normál	II.	2014
A_V_B_KPE_25_1621	Algyő	Lőrinc utca	988/1068	Bekötővezetékek	739398,49	110263,01	739385,70	110287,51	Ivóvíz	PVC	25	27,79	nyíltvíztartás	sávos	normál	II.	1975
A_V_B_KPE_25_1622	Algyő	Lőrinc utca	988/1063	Bekötővezetékek	739451,02	110302,59	739443,48	110316,77	Ivóvíz	PVC	25	16,04	nyíltvíztartás	sávos	normál	II.	1975
A_V_B_ac_80_1623	Algyő	Lőrinc utca	988	Bekötővezetékek	739453,78	110321,80	739452,64	110324,03	Ivóvíz	ac	80	2,50	nyíltvíztartás	sávos	normál	II.	1975
A_V_B_KPE_25_1624	Algyő	Lőrinc utca	988/1040	Bekötővezetékek	739687,99	110415,98	739683,68	110429,12	Ivóvíz	PVC	25	13,84	nyíltvíztartás	sávos	normál	II.	1975
A_V_B_KPE_25_1625	Algyő	Lőrinc utca	988	Bekötővezetékek	739765,93	110470,77	739767,41	110467,93	Ivóvíz	ac	80	3,20	nyíltvíztartás	sávos	normál	II.	1975
A_V_B_KPE_25_1626	Algyő	Hóvirág utca	597622	Bekötővezetékek	739419,57	110959,39	739425,19	110947,08	Ivóvíz	PVC	25	13,45	nyíltvíztartás	sávos	normál	II.	1975
A_V_B_KPE_25_1627	Algyő	Hóvirág utca	598622	Bekötővezetékek	739436,20	110967,17	739442,43	110954,24	Ivóvíz	PVC	25	14,45	nyíltvíztartás	sávos	normál	II.	1975
A_V_B_ac_80_1628	Algyő	Komp utca	68	Bekötővezetékek	739792,25	110973,00	739792,57	110972,05	Ivóvíz	ac	80	1,00	nyíltvíztartás	sávos	normál	II.	1985
A_V_B_KPE_25_1629	Algyő	Komp utca	68	Bekötővezetékek	739854,59	110997,01	739856,35	110997,41	Ivóvíz	KPE	25	5,87	nyíltvíztartás	sávos	normál	II.	2014
A_V_B_KPE_25_1630	Algyő	Komp utca	71/68	Bekötővezetékek	739877,09	111004,36	739878,96	110998,44	Ivóvíz	KPE	25	6,21	nyíltvíztartás	sávos	normál	II.	2014
A_V_B_KPE_25_1631	Algyő	Sport utca	1771/101/1771/35	Bekötővezetékek	738864,68	110323,65	738863,84	110326,06	Ivóvíz	KPE	25	2,55	nyíltvíztartás	sávos	normál	II.	2014
A_V_B_KPE_25_1632	Algyő	Sport utca	1771/101/1771/34	Bekötővezetékek	738881,52	110330,24	738880,85	110331,53	Ivóvíz	KPE	25	1,84	nyíltvíztartás	sávos	normál	II.	2014
A_V_B_KPE_25_1633	Algyő	Sport utca	1771/101/1771/33	Bekötővezetékek	738903,82	110337,99	738903,04	110340,10	Ivóvíz	KPE	25	2,25	nyíltvíztartás	sávos	normál	II.	2014
A_V_B_ac_80_1634	Algyő	Sport utca	1771/101	Bekötővezetékek	738697,91	110258,42	738696,59	110260,44	Ivóvíz	ac	80	2,11	nyíltvíztartás	sávos	normál	II.	1975
A_V_B_KPE_25_1635	Algyő	Sport utca	1771/101/1771/60	Bekötővezetékek	738715,19	110270,36	738716,70	110265,59	Ivóvíz	KPE	25	5,00	nyíltvíztartás	sávos	normál	II.	2014
A_V_B_KPE_25_1636	Algyő	Sport utca	1771/101/1771/59	Bekötővezetékek	738725,07	110273,60	738726,58	110269,18	Ivóvíz	KPE	25	4,67	nyíltvíztartás	sávos	normál	II.</	

Algyő Ivóvíz-ellátási rendszer
UTCALELTÁR-bekötővezeték
2017. október20. (fordulónap)

Objektum azonosító	Település	Utca	HRSZ	Megnevezés	Kezdpont EOV koordináta Y	Kezdpont EOV koordinátaX	Véggpont EOV koordináta Y	Véggpont EOV koordináta X	Ágazat	Csőanyag	Névéleges átmérő	Hossz (m)	Víztelenítés módja	Üthelyreállítás	Felújítási mélység	Talajminőségi osztály	Üzembe helyezés éve
A_V_B_KPE_25_1667	Algyő	Könyök utca	1274/1276	Bekötővezeték	739949,00	109972,19	739943,85	109970,90	Ivóvíz	PVC	25	2,66	nyíltvíztartás	sávos	normál	II.	1975
A_V_B_ac_80_1668	Algyő	Tűskevár utca	1277	Bekötővezeték	739986,24	110075,48	739985,74	110075,45	Ivóvíz	ac	80	0,50	nyíltvíztartás	sávos	normál	II.	1975
A_V_B_ac_80_1669	Algyő	Tűskevár utca	2	Bekötővezeték	739974,34	110328,60	739972,57	110328,24	Ivóvíz	ac	80	1,81	nyíltvíztartás	sávos	normál	II.	1975
A_V_B_KPE_25_1670	Algyő	Tutaj utca	398/399/2	Bekötővezeték	739020,26	111082,84	739025,88	111086,57	Ivóvíz	KPE	25	6,75	nyíltvíztartás	sávos	normál	II.	2014
A_V_B_ac_80_1671	Algyő	Tutaj utca	398	Bekötővezeték	738998,11	111128,36	739000,28	111129,80	Ivóvíz	ac	80	2,60	nyíltvíztartás	sávos	normál	II.	1975
A_V_B_ac_80_1672	Algyő	Temető	1471	Bekötővezeték	739530,44	109653,24	739530,11	109653,74	Ivóvíz	ac	80	0,60	nyíltvíztartás	sávos	normál	II.	1985
A_V_B_ac_80_1673	Algyő	Szűret utca	100/1	Bekötővezeték	739623,49	111196,34	739625,22	111197,34	Ivóvíz	PVC	25	2,00	nyíltvíztartás	sávos	normál	II.	1975
A_V_B_KPE_25_1674	Algyő	Szűret utca	108102	Bekötővezeték	739611,51	111217,08	739605,75	111213,75	Ivóvíz	PVC	25	6,50	nyíltvíztartás	sávos	normál	II.	1975
A_V_B_ac_80_1675	Algyő	Csónak utca	176	Bekötővezeték	739563,06	111523,24	739564,10	111521,43	Ivóvíz	ac	80	2,09	nyíltvíztartás	sávos	normál	II.	1975
A_V_B_ac_80_1676	Algyő	Kócsag utca	486	Bekötővezeték	739209,77	111057,18	739210,21	111056,52	Ivóvíz	ac	80	0,80	nyíltvíztartás	sávos	normál	II.	1985
A_V_B_KPE_25_528	Algyő	Aranyhíd utca	1193	Bekötővezeték	739888,25	110148,47	739889,65	110146,39	Ivóvíz	ac	100	2,51	nyíltvíztartás	sávos	normál	II.	1975



UTCALELTÁR

(SZENNYVÍZ GRAVITÁCIÓS ÉS BEKÖTŐVEZETÉK)

**Algyő szennyvízkezelési-és tisztítási rendszer
UTCALELTÁR - szennyvízvezeték
2017. október 20. (fordulónap)**

Objektum azonosító	HRSZ	Település	Utca	Megnevezés	Kezddpnt EOV koordináta Y	Kezddpnt EOV koordináta X	Végpnt EOV koordináta Y	Végpnt EOV koordináta X	Ágazat	Csőanyag	Névleges átmérő	Hossz (m)	Típus	Nyomáscsoport	Vízirányítási módja	Üthelyreállítás	Fektetési mélység	Teljesítmény	Üzembe helyezés éve
A_SG_B_KG-PVC_160_1	1722	Algyő	Fazekas utca	Bekötés	739122,41	110091,51	739123,36	110091,84	Szennyvíz	KG-PVC	160	1,01	gravitációs		nyíltvíztartás	sávós	normál	II.	2016
A_SG_B_KG-PVC_160_2	1776 1771/93	Algyő	Tiszavirág utca	Bekötés	738898,44	110091,44	738911,02	110097,83	Szennyvíz	KG-PVC	160	15,87	gravitációs		nyíltvíztartás	sávós	normál	II.	2016
A_SG_B_KG-PVC_160_3	1785/67 1785/19	Algyő	Sport utca	Bekötés	738913,84	109719,04	738907,90	109725,70	Szennyvíz	KG-PVC	160	8,93	gravitációs		nyíltvíztartás	sávós	normál	II.	2017
A_SG_B_KG-PVC_160_4	1785/75 1785/19	Algyő	Tiszavirág utca	Bekötés	738967,75	109766,57	738962,03	109773,11	Szennyvíz	KG-PVC	160	8,69	gravitációs		nyíltvíztartás	sávós	normál	II.	2017
A_SG_B_KG-PVC_160_5	1785/34 1785/20	Algyő	Tiszavirág utca	Bekötés	738894,77	109800,85	738901,36	109803,17	Szennyvíz	KG-PVC	160	6,99	gravitációs		nyíltvíztartás	sávós	normál	II.	2017
A_SG_B_KG-PVC_160_6	1785/30 1785/20	Algyő	Tiszavirág utca	Bekötés	738881,78	109837,63	738888,41	109839,96	Szennyvíz	KG-PVC	160	7,03	gravitációs		nyíltvíztartás	sávós	normál	II.	2017
A_SG_B_KG-PVC_160_7	1785/1 1785/4	Algyő	Tiszavirág utca	Bekötés	738885,86	109940,14	738883,66	109946,41	Szennyvíz	KG-PVC	160	6,65	gravitációs		nyíltvíztartás	sávós	normál	II.	2017
A_SG_B_KG-PVC_160_8	1722 1692	Algyő	Fazekas utca	Bekötés	739123,36	110091,84	739130,16	110094,20	Szennyvíz	KG-PVC	160	7,20	gravitációs		nyíltvíztartás	sávós	normál	II.	2016
A_SG_B_KG-PVC_160_9	1785/72 1785/42 1000	Algyő	Kastélykert utca	Bekötés	738973,57	109651,14	738982,25	109641,20	Szennyvíz	KG-PVC	160	13,20	gravitációs		nyíltvíztartás	sávós	normál	II.	2017
A_SG_B_KG-PVC_160_10	1785/71 1785/19	Algyő	Tiszavirág utca	Bekötés	738942,69	109744,49	738936,84	109751,24	Szennyvíz	KG-PVC	160	8,93	gravitációs		nyíltvíztartás	sávós	normál	II.	2017
A_SG_B_KG-PVC_160_11	1785/14 1785/20	Algyő	Tiszavirág utca	Bekötés	738910,01	109805,76	738901,50	109802,77	Szennyvíz	KG-PVC	160	9,02	gravitációs		nyíltvíztartás	sávós	normál	II.	2017
A_SG_B_KG-PVC_160_12	1785/10 1785/20	Algyő	Tiszavirág utca	Bekötés	738897,06	109842,42	738888,60	109839,43	Szennyvíz	KG-PVC	160	8,97	gravitációs		nyíltvíztartás	sávós	normál	II.	2017
A_SG_B_KG-PVC_160_13	1785/1 1785/5	Algyő	Tiszavirág utca	Bekötés	738867,08	109933,20	738864,78	109939,78	Szennyvíz	KG-PVC	160	6,97	gravitációs		nyíltvíztartás	sávós	normál	II.	2017
A_SG_B_KG-PVC_160_14	807 895	Algyő	Szőlő utca	Bekötés	739330,52	110565,79	739336,96	110567,26	Szennyvíz	KG-PVC	160	10,84	gravitációs		nyíltvíztartás	sávós	normál	II.	2016
A_SG_B_KG-PVC_160_15	1785/74 1785/42 1000	Algyő	Kastélykert utca	Bekötés	738987,60	109663,76	738996,33	109653,39	Szennyvíz	KG-PVC	160	13,55	gravitációs		nyíltvíztartás	sávós	normál	II.	2017
A_SG_B_KG-PVC_160_16	1785/19 1785/69	Algyő	Tiszavirág utca	Bekötés	738927,79	109731,44	738921,98	109738,26	Szennyvíz	KG-PVC	160	8,96	gravitációs		nyíltvíztartás	sávós	normál	II.	2017
A_SG_B_KG-PVC_160_17	1785/35 1785/20	Algyő	Tiszavirág utca	Bekötés	738901,37	109782,68	738907,78	109784,96	Szennyvíz	KG-PVC	160	6,80	gravitációs		nyíltvíztartás	sávós	normál	II.	2017
A_SG_B_KG-PVC_160_18	1785/9 1785/20	Algyő	Tiszavirág utca	Bekötés	738890,46	109860,83	738882,09	109857,88	Szennyvíz	KG-PVC	160	8,87	gravitációs		nyíltvíztartás	sávós	normál	II.	2017
A_SG_B_KG-PVC_160_19	1785/20 1785/21	Algyő	Tiszavirág utca	Bekötés	738855,53	109911,57	738861,83	109913,87	Szennyvíz	KG-PVC	160	6,70	gravitációs		nyíltvíztartás	sávós	normál	II.	2017
A_SG_B_KG-PVC_160_20	990 623	Algyő	Kastélykert utca	Bekötés	739911,81	110482,00	739916,71	110485,16	Szennyvíz	KG-PVC	160	7,15	gravitációs		nyíltvíztartás	sávós	normál	II.	2016
A_SG_B_KG-PVC_160_21	1780 1771/93	Algyő	Tiszavirág utca	Bekötés	738933,16	110032,26	738921,91	110027,79	Szennyvíz	KG-PVC	160	12,11	gravitációs		nyíltvíztartás	sávós	normál	II.	2016
A_SG_B_KG-PVC_160_22	109 102 100/1	Algyő	Szűret utca	Bekötés	739602,02	111244,13	739593,18	111237,34	Szennyvíz	KG-PVC	160	11,15	gravitációs		nyíltvíztartás	sávós	normál	II.	2017
A_SG_B_KG-PVC_160_23	1785/39 1785/20	Algyő	Tiszavirág utca	Bekötés	738914,19	109745,88	738921,97	109748,68	Szennyvíz	KG-PVC	160	8,27	gravitációs		nyíltvíztartás	sávós	normál	II.	2017
A_SG_B_KG-PVC_160_24	1785/15 1785/20	Algyő	Tiszavirág utca	Bekötés	738916,37	109787,56	738907,93	109784,55	Szennyvíz	KG-PVC	160	8,97	gravitációs		nyíltvíztartás	sávós	normál	II.	2017
A_SG_B_KG-PVC_160_25	1785/20 1785/6	Algyő	Tiszavirág utca	Bekötés	738884,04	109879,18	738875,61	109876,10	Szennyvíz	KG-PVC	160	8,98	gravitációs		nyíltvíztartás	sávós	normál	II.	2017
A_SG_B_KG-PVC_160_26	1785/20 1785/21	Algyő	Tiszavirág utca	Bekötés	738862,28	109892,83	738868,65	109895,16	Szennyvíz	KG-PVC	160	6,79	gravitációs		nyíltvíztartás	sávós	normál	II.	2017
A_SG_B_KG-PVC_160_27	648/1 650	Algyő	Kerekes utca	Bekötés	739534,01	110804,68	739529,98	110802,97	Szennyvíz	KG-PVC	160	4,38	gravitációs		nyíltvíztartás	sávós	normál	II.	2016
A_SG_B_KG-PVC_160_28	198 232	Algyő	Szűret utca	Bekötés	739402,56	111572,17	739413,24	111577,56	Szennyvíz	KG-PVC	160	12,26	gravitációs		nyíltvíztartás	sávós	normál	II.	2016
A_SG_B_KG-PVC_160_29	1261 1229	Algyő	Bíró utca	Bekötés	739912,95	110071,14	739905,61	110072,27	Szennyvíz	KG-PVC	160	7,50	gravitációs		nyíltvíztartás	sávós	normál	II.	2017
A_SG_B_KG-PVC_160_30	102 106 100/1	Algyő	Szűret utca	Bekötés	739617,31	111195,07	739626,98	111200,96	Szennyvíz	KG-PVC	160	11,32	gravitációs		nyíltvíztartás	sávós	normál	II.	2017
A_SG_B_KG-PVC_160_31	1785/38 1785/20	Algyő	Tiszavirág utca	Bekötés	738907,62	109764,28	738914,30	109766,66	Szennyvíz	KG-PVC	160	7,08	gravitációs		nyíltvíztartás	sávós	normál	II.	2017
A_SG_B_KG-PVC_160_32	1785/31 1785/20	Algyő	Tiszavirág utca	Bekötés	738888,25	109819,20	738894,90	109821,54	Szennyvíz	KG-PVC	160	7,05	gravitációs		nyíltvíztartás	sávós	normál	II.	2017
A_SG_B_KG-PVC_160_33	1785/26 1785/20	Algyő	Tiszavirág utca	Bekötés	738868,85	109874,30	738875,39	109876,69	Szennyvíz	KG-PVC	160	6,97	gravitációs		nyíltvíztartás	sávós	normál	II.	2017
A_SG_B_KG-PVC_160_34	102 108 100/1	Algyő	Szűret utca	Bekötés	739606,77	111213,16	739616,37	111218,73	Szennyvíz	KG-PVC	160	11,10	gravitációs		nyíltvíztartás	sávós	normál	II.	2017
A_SG_B_KG-PVC_160_35	1785/16 1785/20	Algyő	Tiszavirág utca	Bekötés	738923,04	109768,81	738914,60	109765,80	Szennyvíz	KG-PVC	160	8,96	gravitációs		nyíltvíztartás	sávós	normál	II.	2017
A_SG_B_KG-PVC_160_36	1785/13 1785/20	Algyő	Tiszavirág utca	Bekötés	738903,47	109824,33	738894,97	109821,34	Szennyvíz	KG-PVC	160	9,01	gravitációs		nyíltvíztartás	sávós	normál	II.	2017
A_SG_B_KG-PVC_160_37	1785/27 1785/20	Algyő	Tiszavirág utca	Bekötés	738875,35	109856,12	738881,90	109858,43	Szennyvíz	KG-PVC	160	6,94	gravitációs		nyíltvíztartás	sávós	normál	II.	2017
A_SG_B_KG-PVC_160_38	718	Algyő	Kikelet utca	Bekötés	739237,98	110709,62	739238,90	110710,02	Szennyvíz	KG-PVC	160	1,36	Gravitációs		nyíltvíztartás	sávós	normál	II.	2000
A_SG_B_KG-PVC_160_39	1127 1129	Algyő	Görbe utca	Bekötés	739724,34	110214,39	739724,03	110215,35	Szennyvíz	KG-PVC	160	3,04	Gravitációs		nyíltvíztartás	sávós	normál	II.	2000
A_SG_B_KG-PVC_160_40	942 988	Algyő	Lőrinc utca	Bekötés	739569,50	110391,47	739572,24	110386,11	Szennyvíz	KG-PVC	160	12,03	Gravitációs		nyíltvíztartás	sávós	normál	II.	1994
A_SG_B_KG-PVC_160_41	988 1047	Algyő	Lőrinc utca	Bekötés	739625,73	110404,71	739630,29	110393,93	Szennyvíz	KG-PVC	160	11,70	Gravitációs		nyíltvíztartás	sávós	normál	II.	1994
A_SG_B_KG-PVC_160_42	962 988	Algyő	Lőrinc utca	Bekötés	739704,00	110446,00	739707,89	110435,51	Szennyvíz	KG-PVC	160	11,19	Gravitációs		nyíltvíztartás	sávós	normál	II.	1994
A_SG_B_KG-PVC_160_43	963 988	Algyő	Lőrinc utca	Bekötés	739720,31	110452,84	739725,22	110442,64	Szennyvíz	KG-PVC	160	11,32	Gravitációs		nyíltvíztartás	sávós	normál	II.	1994
A_SG_B_KG-PVC_160_44	116 99/7 99/3	Algyő	Nyírfa utca	Bekötés	739644,57	111318,39	739642,72	111321,46	Szennyvíz	KG-PVC	160	9,17	Gravitációs		nyíltvíztartás	sávós	normál	II.	2001
A_SG_B_KG-PVC_160_45	96/2 117	Algyő	Nyírfa utca	Bekötés	739723,02	111385,06	739722,49	111385,91	Szennyvíz	KG-PVC	160	5,39	Gravitációs		nyíltvíztartás	sávós	normál	II.	2001
A_SG_B_KG-PVC_160_46	649 630	Algyő	Piac tér	Bekötés	739533,14	110912,12	739538,06	110914,29	Szennyvíz	KG-PVC	160	10,74	Gravitációs		nyíltvíztartás	sávós	normál	II.	2001
A_SG_B_KG-PVC_160_47	649 628/1	Algyő	Piac tér	Bekötés	739523,61	110937,27	739528,01	110939,21	Szennyvíz	KG-PVC	160	11,60	Gravitációs		nyíltvíztartás	sávós	normál	II.	2006
A_SG_B_KG-PVC_160_48	864 852	Algyő	Bányász utca	Bekötés	739542,82	110650,01	739552,20	110654,77	Szennyvíz	KG-PVC	160	12,41	Gravitációs		nyíltvíztartás	sávós	normál	II.	2006
A_SG_B_KG-PVC_160_49	118/6 137 118/5	Algyő	Berek utca	Bekötés	739652,05	111386,37	739661,89	111392,05	Szennyvíz	KG-PVC	160	11,36	Gravitációs		nyíltvíztartás	sávós	normál	II.	2001
A_SG_B_KG-PVC_160_50	137 118/5 118/4	Algyő	Berek utca	Bekötés	739616,13	111449,48	739625,67	111455,22	Szennyvíz	KG-PVC	160	11,13	Gravitációs		nyíltvíztartás	sávós	normál	II.	2001

**Algyő szennyvízelvezetési-és tisztítási rendszer
UTCALELTÁR - szennyvízeték
2017. október 20. (fordulónap)**

A_SG_B_KG-PVC_160_51	1048 1044	Algyő Béres utca	Bekötés	739636,30	110334,83	739643,85	110339,14	Szennyvíz	KG-PVC	160	8,69	Gravitációs	nyíltvíztartás	sávós	normál	II.	1995
A_SG_B_KG-PVC_160_52	1771/93	Algyő Tiszavirág utca	Bekötés	739026,46	109769,50	739031,92	109774,28	Szennyvíz	KG-PVC	160	7,26	Gravitációs	nyíltvíztartás	sávós	normál	II.	2000
A_SG_B_KG-PVC_160_53	1771/93	Algyő Tiszavirág utca	Bekötés	739016,71	109782,32	739021,47	109786,04	Szennyvíz	KG-PVC	160	6,04	Gravitációs	nyíltvíztartás	sávós	normál	II.	2000
A_SG_B_KG-PVC_160_54	1785/17 1771/93	Algyő Tiszavirág utca	Bekötés	738989,52	109813,31	738999,57	109817,71	Szennyvíz	KG-PVC	160	10,97	Gravitációs	nyíltvíztartás	sávós	normál	II.	2000
A_SG_B_KG-PVC_160_55	1798/2 1771/93	Algyő Tiszavirág utca	Bekötés	739011,21	109820,36	739000,25	109816,00	Szennyvíz	KG-PVC	160	11,79	Gravitációs	nyíltvíztartás	sávós	normál	II.	2000
A_SG_B_KG-PVC_160_56	1785/18 1771/93	Algyő Tiszavirág utca	Bekötés	738982,95	109831,13	738992,85	109834,66	Szennyvíz	KG-PVC	160	10,51	Gravitációs	nyíltvíztartás	sávós	normál	II.	2000
A_SG_B_KG-PVC_160_57	1796 1771/93	Algyő Tiszavirág utca	Bekötés	738998,88	109840,46	738991,68	109837,72	Szennyvíz	KG-PVC	160	7,70	Gravitációs	nyíltvíztartás	sávós	normál	II.	2000
A_SG_B_KG-PVC_160_58	1785/12 1771/93	Algyő Tiszavirág utca	Bekötés	738976,12	109851,24	738985,18	109854,71	Szennyvíz	KG-PVC	160	9,70	Gravitációs	nyíltvíztartás	sávós	normál	II.	2000
A_SG_B_KG-PVC_160_59	1796 1771/93	Algyő Tiszavirág utca	Bekötés	738995,49	109856,13	738986,16	109852,14	Szennyvíz	KG-PVC	160	10,15	Gravitációs	nyíltvíztartás	sávós	normál	II.	2000
A_SG_B_KG-PVC_160_60	1785/12 1771/93	Algyő Tiszavirág utca	Bekötés	738979,32	109869,81	738971,34	109866,63	Szennyvíz	KG-PVC	160	8,59	Gravitációs	nyíltvíztartás	sávós	normál	II.	2000
A_SG_B_KG-PVC_160_61	1795 1771/93	Algyő Tiszavirág utca	Bekötés	738988,29	109871,34	738980,03	109868,04	Szennyvíz	KG-PVC	160	8,90	Gravitációs	nyíltvíztartás	sávós	normál	II.	2000
A_SG_B_KG-PVC_160_62	1794 1771/93	Algyő Tiszavirág utca	Bekötés	738974,55	109881,80	738982,82	109885,10	Szennyvíz	KG-PVC	160	8,90	Gravitációs	nyíltvíztartás	sávós	normál	II.	2000
A_SG_B_KG-PVC_160_63	1785/8 1771/93	Algyő Tiszavirág utca	Bekötés	738963,86	109885,40	738972,18	109887,75	Szennyvíz	KG-PVC	160	8,64	Gravitációs	nyíltvíztartás	sávós	normál	II.	2000
A_SG_B_KG-PVC_160_64	1771/93	Algyő Tiszavirág utca	Bekötés	738969,66	109894,06	738977,67	109898,01	Szennyvíz	KG-PVC	160	8,93	Gravitációs	nyíltvíztartás	sávós	normál	II.	2000
A_SG_B_KG-PVC_160_65	1785/7 1771/93	Algyő Tiszavirág utca	Bekötés	738956,40	109905,38	738965,87	109905,84	Szennyvíz	KG-PVC	160	9,48	Gravitációs	nyíltvíztartás	sávós	normál	II.	2000
A_SG_B_KG-PVC_160_66	1790 1771/93	Algyő Tiszavirág utca	Bekötés	738973,38	109911,77	738965,13	109908,28	Szennyvíz	KG-PVC	160	8,96	Gravitációs	nyíltvíztartás	sávós	normál	II.	2000
A_SG_B_KG-PVC_160_67	1787/2 1771/93	Algyő Tiszavirág utca	Bekötés	738960,49	109923,65	738969,87	109926,48	Szennyvíz	KG-PVC	160	9,80	Gravitációs	nyíltvíztartás	sávós	normál	II.	2000
A_SG_B_KG-PVC_160_68	1785/3 1771/93	Algyő Tiszavirág utca	Bekötés	738950,22	109924,10	738959,51	109926,90	Szennyvíz	KG-PVC	160	9,70	Gravitációs	nyíltvíztartás	sávós	normál	II.	2000
A_SG_B_KG-PVC_160_69	1785/3 1771/93	Algyő Tiszavirág utca	Bekötés	738946,27	109936,39	738955,24	109939,53	Szennyvíz	KG-PVC	160	9,50	Gravitációs	nyíltvíztartás	sávós	normál	II.	2000
A_SG_B_KG-PVC_160_70	1797/2 1771/93	Algyő Tiszavirág utca	Bekötés	738960,87	109950,39	738952,47	109947,46	Szennyvíz	KG-PVC	160	8,90	Gravitációs	nyíltvíztartás	sávós	normál	II.	2000
A_SG_B_KG-PVC_160_71	1783/2 1771/93	Algyő Tiszavirág utca	Bekötés	738955,53	109968,96	738946,10	109965,63	Szennyvíz	KG-PVC	160	10,00	Gravitációs	nyíltvíztartás	sávós	normál	II.	2000
A_SG_B_KG-PVC_160_72	1783/2 1771/93	Algyő Tiszavirág utca	Bekötés	738948,94	109988,31	738939,42	109984,51	Szennyvíz	KG-PVC	160	10,25	Gravitációs	nyíltvíztartás	sávós	normál	II.	2000
A_SG_B_KG-PVC_160_73	1781/2 1771/93	Algyő Tiszavirág utca	Bekötés	738944,09	110001,28	738934,49	109997,85	Szennyvíz	KG-PVC	160	10,19	Gravitációs	nyíltvíztartás	sávós	normál	II.	2000
A_SG_B_KG-PVC_160_74	1781/2 1771/93	Algyő Tiszavirág utca	Bekötés	738936,09	110019,15	738927,07	110015,31	Szennyvíz	KG-PVC	160	9,80	Gravitációs	nyíltvíztartás	sávós	normál	II.	2000
A_SG_B_KG-PVC_160_75	1771/93	Algyő Tiszavirág utca	Bekötés	738930,53	110031,40	738921,78	110028,08	Szennyvíz	KG-PVC	160	9,36	Gravitációs	nyíltvíztartás	sávós	normál	II.	2000
A_SG_B_KG-PVC_160_76	1779/2 1771/93	Algyő Tiszavirág utca	Bekötés	738925,58	110048,47	738915,10	110044,56	Szennyvíz	KG-PVC	160	11,19	Gravitációs	nyíltvíztartás	sávós	normál	II.	2000
A_SG_B_KG-PVC_160_77	1777/3 1771/93	Algyő Tiszavirág utca	Bekötés	738921,36	110063,42	738909,38	110058,79	Szennyvíz	KG-PVC	160	12,92	Gravitációs	nyíltvíztartás	sávós	normál	II.	2000
A_SG_M_KG-PVC_200_36815	817	Algyő Sövény utca	Gyűjtő	739175,99	110617,27	739191,88	110624,47	Szennyvíz	KG-PVC	200	17,45	Gravitációs	nyíltvíztartás	sávós	normál	II.	1995
A_SG_B_KG-PVC_160_78	1691 1692	Algyő Fazekas utca	Bekötés	739209,95	109874,27	739220,29	109877,12	Szennyvíz	KG-PVC	160	10,73	Gravitációs	nyíltvíztartás	sávós	normál	II.	2016
A_SG_B_KG-PVC_160_79	1715 1692	Algyő Fazekas utca	Bekötés	739148,27	110015,49	739160,00	110019,36	Szennyvíz	KG-PVC	160	12,35	Gravitációs	nyíltvíztartás	sávós	normál	II.	2016
A_SG_B_KG-PVC_160_80	1000 1693	Algyő Kastélykert utca	Bekötés	739189,91	109836,17	739196,31	109828,69	Szennyvíz	KG-PVC	160	9,84	Gravitációs	nyíltvíztartás	sávós	normál	II.	2000
A_SG_B_KG-PVC_160_81	5 623	Algyő Kastélykert utca	Bekötés	739949,99	110443,79	739955,95	110446,85	Szennyvíz	KG-PVC	160	6,70	Gravitációs	nyíltvíztartás	sávós	normál	II.	2000
A_SG_B_KG-PVC_160_82	861 623	Algyő Kastélykert utca	Bekötés	739704,18	110774,74	739718,98	110783,25	Szennyvíz	KG-PVC	160	17,07	Gravitációs	nyíltvíztartás	sávós	normál	II.	2000
A_SG_B_KG-PVC_160_83	648/1 646 648/1	Algyő Piac tér	Bekötés	739544,99	110805,92	739534,01	110804,68	Szennyvíz	KG-PVC	160	13,42	Gravitációs	nyíltvíztartás	sávós	normál	II.	2006
A_SG_B_KG-PVC_160_84	1771/64 1771/60	Algyő Sirály utca	Bekötés	738691,89	110281,84	738681,75	110284,71	Szennyvíz	KG-PVC	160	10,54	Gravitációs	nyíltvíztartás	sávós	normál	II.	2000
A_SG_B_KG-PVC_160_85	1771/62 1771/64	Algyő Sirály utca	Bekötés	738698,42	110343,34	738707,07	110340,82	Szennyvíz	KG-PVC	160	9,01	Gravitációs	nyíltvíztartás	sávós	normál	II.	2000
A_SG_B_KG-PVC_160_86	817 846	Algyő Sövény utca	Bekötés	739450,81	110729,70	739447,40	110737,34	Szennyvíz	KG-PVC	160	8,37	Gravitációs	nyíltvíztartás	sávós	normál	II.	1995
A_SG_B_KG-PVC_160_87	1771/70 1771/101	Algyő Sport utca	Bekötés	738646,05	110254,37	738649,88	110269,92	Szennyvíz	KG-PVC	160	16,01	Gravitációs	nyíltvíztartás	sávós	normál	II.	2000
A_SG_B_KG-PVC_160_88	848 817	Algyő Sövény utca	Bekötés	739484,88	110743,42	739483,55	110746,60	Szennyvíz	KG-PVC	160	8,89	Gravitációs	nyíltvíztartás	sávós	normál	II.	1995
A_SG_B_KG-PVC_160_89	1633 1632/2	Algyő Téglás utca	Bekötés	739310,38	110249,02	739308,57	110254,21	Szennyvíz	KG-PVC	160	5,50	Gravitációs	nyíltvíztartás	sávós	normál	II.	2000
A_SG_B_KG-PVC_160_90	1771/93	Algyő Tiszavirág utca	Bekötés	738912,64	110077,43	738903,98	110073,77	Szennyvíz	KG-PVC	160	9,48	Gravitációs	nyíltvíztartás	sávós	normál	II.	2000
A_SG_B_KG-PVC_160_91	1771/93	Algyő Tiszavirág utca	Bekötés	738907,57	110092,96	738898,28	110089,56	Szennyvíz	KG-PVC	160	9,97	Gravitációs	nyíltvíztartás	sávós	normál	II.	2000
A_SG_B_KG-PVC_160_92	1771/93	Algyő Tiszavirág utca	Bekötés	738889,59	110113,10	738899,37	110116,93	Szennyvíz	KG-PVC	160	10,71	Gravitációs	nyíltvíztartás	sávós	normál	II.	2000
A_SG_B_KG-PVC_160_93	1771/93	Algyő Tiszavirág utca	Bekötés	738890,69	110142,29	738880,13	110138,28	Szennyvíz	KG-PVC	160	11,30	Gravitációs	nyíltvíztartás	sávós	normál	II.	2000
A_SG_B_KG-PVC_160_94	1771/93	Algyő Tiszavirág utca	Bekötés	738880,54	110169,02	738873,52	110155,66	Szennyvíz	KG-PVC	160	15,09	Gravitációs	nyíltvíztartás	sávós	normál	II.	2000
A_SG_B_KG-PVC_160_95	1771/79 1771/38	Algyő Tiszavirág utca	Bekötés	738742,64	110533,24	738750,28	110536,01	Szennyvíz	KG-PVC	160	8,13	Gravitációs	nyíltvíztartás	sávós	normál	II.	2000
A_SG_B_KG-PVC_160_96	1771/75 1771/38	Algyő Tiszavirág utca	Bekötés	738735,97	110551,35	738742,99	110556,13	Szennyvíz	KG-PVC	160	8,49	Gravitációs	nyíltvíztartás	sávós	normál	II.	2000
A_SG_B_KG-PVC_160_97	398 399/2 397	Algyő Tutaj utca	Bekötés	739020,25	111081,05	739029,40	111091,60	Szennyvíz	KG-PVC	160	14,37	Gravitációs	nyíltvíztartás	sávós	normál	II.	2000
A_SG_B_KG-PVC_160_98	396 398 400/1	Algyő Tutaj utca	Bekötés	739009,62	111097,04	739020,93	111104,70	Szennyvíz	KG-PVC	160	13,66	Gravitációs	nyíltvíztartás	sávós	normál	II.	2000
A_SG_B_KG-PVC_160_99	325	Algyő Tutaj utca	Bekötés	738961,84	111175,32	738966,66	111176,39	Szennyvíz	KG-PVC	160	4,94	Gravitációs	nyíltvíztartás	sávós	normál	II.	2000
A_SG_B_KG-PVC_160_100	1002/2 2	Algyő Tuskévár utca	Bekötés	739964,02	110347,40	739975,08	110350,78	Szennyvíz	KG-PVC	160	11,56	Gravitációs	nyíltvíztartás	sávós	normál	II.	2000
A_SG_B_KG-PVC_160_101	835 838	Algyő Tüzér utca	Bekötés	739433,92	110668,74	739426,14	110665,33	Szennyvíz	KG-PVC	160	8,49	Gravitációs	nyíltvíztartás	sávós	normál	II.	1994
A_SG_B_KG-PVC_160_102	682 669	Algyő Tüzér utca	Bekötés	739358,62	110841,52	739351,19	110838,24	Szennyvíz	KG-PVC	160	8,12	Gravitációs	nyíltvíztartás	sávós	normál	II.	1994
A_SG_B_KG-PVC_160_103	807 899	Algyő Szőlő utca	Bekötés	739291,58	110558,70	739297,66	110546,32	Szennyvíz	KG-PVC	160	13,79	Gravitációs	nyíltvíztartás	sávós	normál	II.	2006
A_SG_B_KG-PVC_160_104	807 852	Algyő Bányász utca	Bekötés	739515,58	110614,69	739537,53	110614,42	Szennyvíz	KG-PVC	160	21,95	Gravitációs	nyíltvíztartás	sávós	normál	II.	2006

Algyő szennyvízelvezetési-és tisztítási rendszer

UTCALELTÁR - szennyvízvezeték

2017. október 20. (fordulónap)

A_SG_B_KG-PVC_160_105	642 852	Algyő	Bányász utca	Bekötés	739612,56	110809,08	739616,67	110802,07	Szennyvíz	KG-PVC	160	8,13	Gravitációs	nyíltvíztartás	sávós	normál	II.	2006
A_SG_B_KG-PVC_160_106	306/1 275	Algyő	Bácska utca	Bekötés	738984,24	111279,99	738980,63	111277,50	Szennyvíz	KG-PVC	160	4,39	Gravitációs	nyíltvíztartás	sávós	normál	II.	2001
A_SG_B_KG-PVC_160_107	307/2 304	Algyő	Bácska utca	Bekötés	739034,62	111282,69	739030,24	111289,17	Szennyvíz	KG-PVC	160	7,82	Gravitációs	nyíltvíztartás	sávós	normál	II.	2001
A_SG_B_KG-PVC_160_108	307/2 338	Algyő	Bácska utca	Bekötés	739056,21	111285,83	739050,88	111293,71	Szennyvíz	KG-PVC	160	9,51	Gravitációs	nyíltvíztartás	sávós	normál	II.	2001
A_SG_B_KG-PVC_160_109	307/2 339	Algyő	Bácska utca	Bekötés	739076,32	111299,62	739071,05	111307,39	Szennyvíz	KG-PVC	160	9,39	Gravitációs	nyíltvíztartás	sávós	normál	II.	2001
A_SG_B_KG-PVC_160_110	307/2 303	Algyő	Bácska utca	Bekötés	739047,85	111301,03	739052,20	111294,61	Szennyvíz	KG-PVC	160	7,75	Gravitációs	nyíltvíztartás	sávós	normál	II.	2001
A_SG_B_KG-PVC_160_111	307/2 342	Algyő	Bácska utca	Bekötés	739095,08	111312,26	739089,77	111320,09	Szennyvíz	KG-PVC	160	9,46	Gravitációs	nyíltvíztartás	sávós	normál	II.	2001
A_SG_B_KG-PVC_160_112	307/2 300	Algyő	Bácska utca	Bekötés	739071,74	111317,12	739076,04	111310,78	Szennyvíz	KG-PVC	160	7,66	Gravitációs	nyíltvíztartás	sávós	normál	II.	2001
A_SG_B_KG-PVC_160_113	299 307/2	Algyő	Bácska utca	Bekötés	739076,30	111320,20	739080,59	111313,87	Szennyvíz	KG-PVC	160	7,65	Gravitációs	nyíltvíztartás	sávós	normál	II.	2001
A_SG_B_KG-PVC_160_114	307/2 343	Algyő	Bácska utca	Bekötés	739113,73	111324,82	739108,46	111332,66	Szennyvíz	KG-PVC	160	9,45	Gravitációs	nyíltvíztartás	sávós	normál	II.	2001
A_SG_B_KG-PVC_160_115	307/2 346	Algyő	Bácska utca	Bekötés	739133,09	111337,60	739127,72	111345,60	Szennyvíz	KG-PVC	160	9,64	Gravitációs	nyíltvíztartás	sávós	normál	II.	2001
A_SG_B_KG-PVC_160_116	307/2 296	Algyő	Bácska utca	Bekötés	739113,40	111345,20	739117,67	111338,85	Szennyvíz	KG-PVC	160	7,65	Gravitációs	nyíltvíztartás	sávós	normál	II.	2001
A_SG_B_KG-PVC_160_117	307/2	Algyő	Bácska utca	Bekötés	738912,15	111198,15	738907,51	111205,09	Szennyvíz	KG-PVC	160	8,35	Gravitációs	nyíltvíztartás	sávós	normál	II.	2001
A_SG_B_KG-PVC_160_118	307/2 324	Algyő	Bácska utca	Bekötés	738928,80	111200,48	738924,74	111206,56	Szennyvíz	KG-PVC	160	7,31	Gravitációs	nyíltvíztartás	sávós	normál	II.	2001
A_SG_B_KG-PVC_160_119	307/2 1901	Algyő	Bácska utca	Bekötés	738926,92	111219,78	738932,35	111211,64	Szennyvíz	KG-PVC	160	9,78	Gravitációs	nyíltvíztartás	sávós	normál	II.	2001
A_SG_B_KG-PVC_160_120	307/2 330/1	Algyő	Bácska utca	Bekötés	738970,44	111228,09	738965,73	111235,05	Szennyvíz	KG-PVC	160	8,40	Gravitációs	nyíltvíztartás	sávós	normál	II.	2001
A_SG_B_KG-PVC_160_121	307/2 1902	Algyő	Bácska utca	Bekötés	738946,52	111232,92	738951,95	111225,24	Szennyvíz	KG-PVC	160	9,41	Gravitációs	nyíltvíztartás	sávós	normál	II.	2001
A_SG_B_KG-PVC_160_122	307/2 330/2	Algyő	Bácska utca	Bekötés	738979,64	111234,52	738974,88	111241,56	Szennyvíz	KG-PVC	160	8,50	Gravitációs	nyíltvíztartás	sávós	normál	II.	2001
A_SG_B_KG-PVC_160_123	331 307/2	Algyő	Bácska utca	Bekötés	738996,37	111245,78	738991,32	111253,26	Szennyvíz	KG-PVC	160	9,03	Gravitációs	nyíltvíztartás	sávós	normál	II.	2001
A_SG_B_KG-PVC_160_124	307/2 1905	Algyő	Bácska utca	Bekötés	738983,00	111257,37	738987,71	111250,69	Szennyvíz	KG-PVC	160	8,17	Gravitációs	nyíltvíztartás	sávós	normál	II.	2001
A_SG_B_KG-PVC_160_125	307/2 334	Algyő	Bácska utca	Bekötés	739014,46	111257,97	739009,32	111265,58	Szennyvíz	KG-PVC	160	9,18	Gravitációs	nyíltvíztartás	sávós	normál	II.	2001
A_SG_B_KG-PVC_160_126	307/2 335	Algyő	Bácska utca	Bekötés	739035,85	111272,37	739030,67	111280,02	Szennyvíz	KG-PVC	160	9,24	Gravitációs	nyíltvíztartás	sávós	normál	II.	2001
A_SG_B_KG-PVC_160_127	307/2 305/2	Algyő	Bácska utca	Bekötés	739012,02	111276,89	739016,42	111270,38	Szennyvíz	KG-PVC	160	7,86	Gravitációs	nyíltvíztartás	sávós	normál	II.	2001
A_SG_B_KG-PVC_160_128	1221 1193	Algyő	Aranyhíd utca	Bekötés	739628,10	109913,90	739620,42	109923,85	Szennyvíz	KG-PVC	160	12,57	Gravitációs	nyíltvíztartás	sávós	normál	II.	2000
A_SG_B_KG-PVC_160_129	1162 1193	Algyő	Aranyhíd utca	Bekötés	739602,29	109920,50	739606,57	109914,34	Szennyvíz	KG-PVC	160	7,50	Gravitációs	nyíltvíztartás	sávós	normál	II.	2000
A_SG_B_KG-PVC_160_130	1218 1193	Algyő	Aranyhíd utca	Bekötés	739641,94	109924,57	739634,84	109933,76	Szennyvíz	KG-PVC	160	11,61	Gravitációs	nyíltvíztartás	sávós	normál	II.	2000
A_SG_B_KG-PVC_160_131	1164 1193	Algyő	Aranyhíd utca	Bekötés	739629,90	109941,18	739635,04	109933,90	Szennyvíz	KG-PVC	160	8,91	Gravitációs	nyíltvíztartás	sávós	normál	II.	2000
A_SG_B_KG-PVC_160_132	1217 1193	Algyő	Aranyhíd utca	Bekötés	739667,55	109943,13	739660,30	109951,37	Szennyvíz	KG-PVC	160	10,98	Gravitációs	nyíltvíztartás	sávós	normál	II.	2000
A_SG_B_KG-PVC_160_133	1165 1193	Algyő	Aranyhíd utca	Bekötés	739646,01	109950,39	739650,09	109944,23	Szennyvíz	KG-PVC	160	7,39	Gravitációs	nyíltvíztartás	sávós	normál	II.	2000
A_SG_B_KG-PVC_160_134	1214 1193	Algyő	Aranyhíd utca	Bekötés	739679,44	109953,25	739673,76	109960,95	Szennyvíz	KG-PVC	160	9,57	Gravitációs	nyíltvíztartás	sávós	normál	II.	2000
A_SG_B_KG-PVC_160_135	1166 1193	Algyő	Aranyhíd utca	Bekötés	739659,36	109959,58	739663,87	109953,91	Szennyvíz	KG-PVC	160	7,24	Gravitációs	nyíltvíztartás	sávós	normál	II.	2000
A_SG_B_KG-PVC_160_136	1167 1193	Algyő	Aranyhíd utca	Bekötés	739671,38	109967,43	739674,91	109961,77	Szennyvíz	KG-PVC	160	6,67	Gravitációs	nyíltvíztartás	sávós	normál	II.	2000
A_SG_B_KG-PVC_160_137	1213/1 1193	Algyő	Aranyhíd utca	Bekötés	739709,56	109976,60	739704,65	109983,03	Szennyvíz	KG-PVC	160	8,09	Gravitációs	nyíltvíztartás	sávós	normál	II.	2000
A_SG_B_KG-PVC_160_138	1168 1193	Algyő	Aranyhíd utca	Bekötés	739689,11	109978,77	739692,39	109974,19	Szennyvíz	KG-PVC	160	5,63	Gravitációs	nyíltvíztartás	sávós	normál	II.	2000
A_SG_B_KG-PVC_160_139	1169 1193	Algyő	Aranyhíd utca	Bekötés	739710,05	109987,14	739706,83	109991,43	Szennyvíz	KG-PVC	160	5,36	Gravitációs	nyíltvíztartás	sávós	normál	II.	2000
A_SG_B_KG-PVC_160_140	1210/1 1193	Algyő	Aranyhíd utca	Bekötés	739719,63	109994,42	739724,42	109988,32	Szennyvíz	KG-PVC	160	7,76	Gravitációs	nyíltvíztartás	sávós	normál	II.	2000
A_SG_B_KG-PVC_160_141	1209/2 1193	Algyő	Aranyhíd utca	Bekötés	739738,55	109999,37	739734,04	110005,38	Szennyvíz	KG-PVC	160	7,51	Gravitációs	nyíltvíztartás	sávós	normál	II.	2000
A_SG_B_KG-PVC_160_142	1170 1193	Algyő	Aranyhíd utca	Bekötés	739730,05	110007,82	739732,94	110004,54	Szennyvíz	KG-PVC	160	4,37	Gravitációs	nyíltvíztartás	sávós	normál	II.	2000
A_SG_B_KG-PVC_160_143	1207 1193	Algyő	Aranyhíd utca	Bekötés	739750,96	110008,65	739746,38	110014,76	Szennyvíz	KG-PVC	160	7,64	Gravitációs	nyíltvíztartás	sávós	normál	II.	2000
A_SG_B_KG-PVC_160_144	1171 1193	Algyő	Aranyhíd utca	Bekötés	739746,48	110022,14	739750,27	110017,83	Szennyvíz	KG-PVC	160	5,74	Gravitációs	nyíltvíztartás	sávós	normál	II.	2000
A_SG_B_KG-PVC_160_145	1172 1193	Algyő	Aranyhíd utca	Bekötés	739760,87	110034,40	739765,04	110030,17	Szennyvíz	KG-PVC	160	5,94	Gravitációs	nyíltvíztartás	sávós	normál	II.	2000
A_SG_B_KG-PVC_160_146	1204 1193	Algyő	Aranyhíd utca	Bekötés	739782,28	110034,66	739777,33	110040,45	Szennyvíz	KG-PVC	160	7,62	Gravitációs	nyíltvíztartás	sávós	normál	II.	2000
A_SG_B_KG-PVC_160_147	1173 1193	Algyő	Aranyhíd utca	Bekötés	739775,11	110047,62	739779,79	110043,44	Szennyvíz	KG-PVC	160	6,27	Gravitációs	nyíltvíztartás	sávós	normál	II.	2000
A_SG_B_KG-PVC_160_148	1203/1 1193	Algyő	Aranyhíd utca	Bekötés	739796,64	110050,54	739790,10	110055,67	Szennyvíz	KG-PVC	160	8,31	Gravitációs	nyíltvíztartás	sávós	normál	II.	2000
A_SG_B_KG-PVC_160_149	1174 1193	Algyő	Aranyhíd utca	Bekötés	739790,04	110055,60	739785,08	110059,20	Szennyvíz	KG-PVC	160	6,13	Gravitációs	nyíltvíztartás	sávós	normál	II.	2000
A_SG_B_KG-PVC_160_150	1201/2 1193	Algyő	Aranyhíd utca	Bekötés	739807,49	110064,21	739801,36	110069,02	Szennyvíz	KG-PVC	160	7,79	Gravitációs	nyíltvíztartás	sávós	normál	II.	2000
A_SG_B_KG-PVC_160_151	1175 1193	Algyő	Aranyhíd utca	Bekötés	739800,63	110068,16	739794,68	110072,42	Szennyvíz	KG-PVC	160	7,32	Gravitációs	nyíltvíztartás	sávós	normál	II.	2000
A_SG_B_KG-PVC_160_152	1176 1193	Algyő	Aranyhíd utca	Bekötés	739812,36	110082,06	739806,38	110086,68	Szennyvíz	KG-PVC	160	7,56	Gravitációs	nyíltvíztartás	sávós	normál	II.	2000
A_SG_B_KG-PVC_160_153	1201/1 1193	Algyő	Aranyhíd utca	Bekötés	739815,23	110085,47	739820,67	110080,03	Szennyvíz	KG-PVC	160	7,69	Gravitációs	nyíltvíztartás	sávós	normál	II.	2000
A_SG_B_KG-PVC_160_154	1200 1193	Algyő	Aranyhíd utca	Bekötés	739837,20	110098,42	739833,83	110101,61	Szennyvíz	KG-PVC	160	4,64	Gravitációs	nyíltvíztartás	sávós	normál	II.	2000
A_SG_B_KG-PVC_160_155	1177 1193	Algyő	Aranyhíd utca	Bekötés	739819,89	110101,30	739826,05	110094,97	Szennyvíz	KG-PVC	160	8,83	Gravitációs	nyíltvíztartás	sávós	normál	II.	2000
A_SG_B_KG-PVC_160_156	1197 1193	Algyő	Aranyhíd utca	Bekötés	739850,88	110109,53	739847,90	110113,62	Szennyvíz	KG-PVC	160	5,06	Gravitációs	nyíltvíztartás	sávós	normál	II.	2000
A_SG_B_KG-PVC_160_157	1178 1193	Algyő	Aranyhíd utca	Bekötés	739843,13	110109,55	739838,14	110116,01	Szennyvíz	KG-PVC	160	8,16	Gravitációs	nyíltvíztartás	sávós	normál	II.	2000
A_SG_B_KG-PVC_160_158	1196 1193	Algyő	Aranyhíd utca	Bekötés	739863,75	110118,87	739859,87	110123,83	Szennyvíz	KG-PVC	160	6,30	Gravitációs	nyíltvíztartás	sávós	normál	II.	2000
A_SG_B_KG-PVC_160_159	1179 1193	Algyő	Aranyhíd utca	Bekötés	739854,78	110119,49	739850,20	110125,42	Szennyvíz	KG-PVC	160	7,49	Gravitációs	nyíltvíztartás	sávós	normál	II.	2000

Algyő szennyvízelvezetési-és tisztítási rendszer

UTCALELTÁR - szennyvízeték

2017. október 20. (fordulónap)

A_SG_B_KG-PVC_160_160	1180 1193	Algyő Aranyhíd utca	Bekötés	739870,13	110140,96	739875,26	110134,43	Szennyvíz	KG-PVC	160	8,30	Gravitációs	nyíltvíztartás	sávós	normál	II.	2000
A_SG_B_KG-PVC_160_161	1265 1193	Algyő Aranyhíd utca	Bekötés	739917,79	110151,08	739913,99	110157,49	Szennyvíz	KG-PVC	160	7,45	Gravitációs	nyíltvíztartás	sávós	normál	II.	2000
A_SG_B_KG-PVC_160_162	1193	Algyő Aranyhíd utca	Bekötés	739927,16	110164,15	739928,60	110161,51	Szennyvíz	KG-PVC	160	3,01	Gravitációs	nyíltvíztartás	sávós	normál	II.	2000
A_SG_B_KG-PVC_160_163	1193 1191	Algyő Aranyhíd utca	Bekötés	739928,94	110165,06	739926,04	110171,90	Szennyvíz	KG-PVC	160	7,43	Gravitációs	nyíltvíztartás	sávós	normál	II.	2000
A_SG_B_KG-PVC_160_164	1193 1192	Algyő Aranyhíd utca	Bekötés	739913,46	110166,46	739916,75	110158,89	Szennyvíz	KG-PVC	160	8,25	Gravitációs	nyíltvíztartás	sávós	normál	II.	2000
A_SG_B_KG-PVC_160_165	1193 1190	Algyő Aranyhíd utca	Bekötés	739953,79	110176,72	739951,26	110182,47	Szennyvíz	KG-PVC	160	6,28	Gravitációs	nyíltvíztartás	sávós	normál	II.	2000
A_SG_B_KG-PVC_160_166	1267/1 1193	Algyő Aranyhíd utca	Bekötés	739957,00	110177,98	739959,68	110169,76	Szennyvíz	KG-PVC	160	8,65	Gravitációs	nyíltvíztartás	sávós	normál	II.	2000
A_SG_B_KG-PVC_160_167	1779/1 1737	Algyő Bartók Béla utca	Bekötés	739017,02	110056,24	739023,40	110058,59	Szennyvíz	KG-PVC	160	6,80	Gravitációs	nyíltvíztartás	sávós	normál	II.	2000
A_SG_B_KG-PVC_160_168	1724 1737	Algyő Bartók Béla utca	Bekötés	739024,54	110071,84	739033,73	110075,26	Szennyvíz	KG-PVC	160	9,81	Gravitációs	nyíltvíztartás	sávós	normál	II.	2000
A_SG_B_KG-PVC_160_169	1727 1737	Algyő Bartók Béla utca	Bekötés	739009,80	110112,14	739018,99	110115,46	Szennyvíz	KG-PVC	160	9,77	Gravitációs	nyíltvíztartás	sávós	normál	II.	2000
A_SG_B_KG-PVC_160_170	1777/2 1737	Algyő Bartók Béla utca	Bekötés	738993,76	110120,45	738997,23	110121,72	Szennyvíz	KG-PVC	160	3,70	Gravitációs	nyíltvíztartás	sávós	normál	II.	2000
A_SG_B_KG-PVC_160_171	1730 1737	Algyő Bartók Béla utca	Bekötés	739004,04	110128,06	739013,16	110131,36	Szennyvíz	KG-PVC	160	9,70	Gravitációs	nyíltvíztartás	sávós	normál	II.	2000
A_SG_B_KG-PVC_160_172	1775/2 1737	Algyő Bartók Béla utca	Bekötés	738985,27	110143,58	738996,21	110149,68	Szennyvíz	KG-PVC	160	12,54	Gravitációs	nyíltvíztartás	sávós	normál	II.	2000
A_SG_B_KG-PVC_160_173	1732 1737	Algyő Bartók Béla utca	Bekötés	738994,12	110155,37	739003,12	110158,72	Szennyvíz	KG-PVC	160	9,60	Gravitációs	nyíltvíztartás	sávós	normál	II.	2000
A_SG_B_KG-PVC_160_174	1773/2 1737	Algyő Bartók Béla utca	Bekötés	738977,02	110166,04	738988,66	110170,25	Szennyvíz	KG-PVC	160	12,38	Gravitációs	nyíltvíztartás	sávós	normál	II.	2000
A_SG_B_KG-PVC_160_175	1737 1735	Algyő Bartók Béla utca	Bekötés	738983,90	110183,24	738992,91	110186,54	Szennyvíz	KG-PVC	160	9,60	Gravitációs	nyíltvíztartás	sávós	normál	II.	2000
A_SG_B_KG-PVC_160_176	1224 1193	Algyő Aranyhíd utca	Bekötés	739590,85	109885,14	739581,82	109897,18	Szennyvíz	KG-PVC	160	15,05	Gravitációs	nyíltvíztartás	sávós	normál	II.	2000
A_SG_B_KG-PVC_160_177	1223 1193	Algyő Aranyhíd utca	Bekötés	739592,14	109904,34	739600,87	109892,70	Szennyvíz	KG-PVC	160	14,55	Gravitációs	nyíltvíztartás	sávós	normál	II.	2000
A_SG_B_KG-PVC_160_178	1161 1193	Algyő Aranyhíd utca	Bekötés	739583,22	109907,51	739587,61	109901,20	Szennyvíz	KG-PVC	160	7,69	Gravitációs	nyíltvíztartás	sávós	normál	II.	2000
A_SG_B_KG-PVC_160_179	1222 1193	Algyő Aranyhíd utca	Bekötés	739603,72	109912,37	739612,98	109901,84	Szennyvíz	KG-PVC	160	14,02	Gravitációs	nyíltvíztartás	sávós	normál	II.	2000
A_SG_B_KG-PVC_160_180	307/2 316	Algyő Bácska utca	Bekötés	738849,14	111147,60	738845,38	111153,27	Szennyvíz	KG-PVC	160	6,80	Gravitációs	nyíltvíztartás	sávós	normál	II.	2001
A_SG_B_KG-PVC_160_181	317 307/2	Algyő Bácska utca	Bekötés	738866,27	111158,98	738862,40	111164,74	Szennyvíz	KG-PVC	160	6,94	Gravitációs	nyíltvíztartás	sávós	normál	II.	2001
A_SG_B_KG-PVC_160_182	320 307/2	Algyő Bácska utca	Bekötés	738898,01	111179,90	738893,95	111185,99	Szennyvíz	KG-PVC	160	7,32	Gravitációs	nyíltvíztartás	sávós	normál	II.	2001
A_SG_B_KG-PVC_160_183	321 307/2	Algyő Bácska utca	Bekötés	738907,16	111186,01	738903,10	111192,10	Szennyvíz	KG-PVC	160	7,32	Gravitációs	nyíltvíztartás	sávós	normál	II.	2001
A_SG_B_KG-PVC_160_184	307/2 295	Algyő Bácska utca	Bekötés	739119,08	111349,27	739123,46	111342,74	Szennyvíz	KG-PVC	160	7,86	Gravitációs	nyíltvíztartás	sávós	normál	II.	2001
A_SG_B_KG-PVC_160_185	307/2 347	Algyő Bácska utca	Bekötés	739152,54	111350,66	739147,13	111358,65	Szennyvíz	KG-PVC	160	9,65	Gravitációs	nyíltvíztartás	sávós	normál	II.	2001
A_SG_B_KG-PVC_160_186	307/2 292	Algyő Bácska utca	Bekötés	739143,52	111365,73	739147,94	111359,20	Szennyvíz	KG-PVC	160	7,89	Gravitációs	nyíltvíztartás	sávós	normál	II.	2001
A_SG_B_KG-PVC_160_187	307/2 350	Algyő Bácska utca	Bekötés	739188,93	111375,06	739183,40	111383,24	Szennyvíz	KG-PVC	160	9,87	Gravitációs	nyíltvíztartás	sávós	normál	II.	2001
A_SG_B_KG-PVC_160_188	307/2 290	Algyő Bácska utca	Bekötés	739183,10	111383,04	739178,88	111389,29	Szennyvíz	KG-PVC	160	7,54	Gravitációs	nyíltvíztartás	sávós	normál	II.	2001
A_SG_B_KG-PVC_160_189	307/2 287	Algyő Bácska utca	Bekötés	739187,10	111394,83	739191,22	111388,61	Szennyvíz	KG-PVC	160	7,46	Gravitációs	nyíltvíztartás	sávós	normál	II.	2001
A_SG_B_KG-PVC_160_190	307/2 354	Algyő Bácska utca	Bekötés	739224,40	111398,94	739219,07	111407,00	Szennyvíz	KG-PVC	160	9,66	Gravitációs	nyíltvíztartás	sávós	normál	II.	2001
A_SG_B_KG-PVC_160_191	307/2 286	Algyő Bácska utca	Bekötés	739215,80	111404,84	739211,55	111411,28	Szennyvíz	KG-PVC	160	7,72	Gravitációs	nyíltvíztartás	sávós	normál	II.	2001
A_SG_B_KG-PVC_160_192	307/2 287	Algyő Bácska utca	Bekötés	739204,33	111406,66	739208,66	111400,13	Szennyvíz	KG-PVC	160	7,84	Gravitációs	nyíltvíztartás	sávós	normál	II.	2001
A_SG_B_KG-PVC_160_193	307/2 357	Algyő Bácska utca	Bekötés	739239,16	111408,87	739233,83	111416,74	Szennyvíz	KG-PVC	160	9,51	Gravitációs	nyíltvíztartás	sávós	normál	II.	2001
A_SG_B_KG-PVC_160_194	307/2 283	Algyő Bácska utca	Bekötés	739226,61	111421,40	739231,01	111414,88	Szennyvíz	KG-PVC	160	7,87	Gravitációs	nyíltvíztartás	sávós	normál	II.	2001
A_SG_B_KG-PVC_160_195	307/2 358	Algyő Bácska utca	Bekötés	739259,93	111422,84	739254,62	111430,69	Szennyvíz	KG-PVC	160	9,48	Gravitációs	nyíltvíztartás	sávós	normál	II.	2001
A_SG_B_KG-PVC_160_196	307/2 361	Algyő Bácska utca	Bekötés	739273,81	111432,18	739268,45	111440,09	Szennyvíz	KG-PVC	160	9,56	Gravitációs	nyíltvíztartás	sávós	normál	II.	2001
A_SG_B_KG-PVC_160_197	307/2 282	Algyő Bácska utca	Bekötés	739253,70	111439,64	739258,15	111433,09	Szennyvíz	KG-PVC	160	7,92	Gravitációs	nyíltvíztartás	sávós	normál	II.	2001
A_SG_B_KG-PVC_160_198	307/2 361	Algyő Bácska utca	Bekötés	739289,25	111442,57	739283,83	111450,56	Szennyvíz	KG-PVC	160	9,65	Gravitációs	nyíltvíztartás	sávós	normál	II.	2001
A_SG_B_KG-PVC_160_199	307/2 362/1	Algyő Bácska utca	Bekötés	739292,61	111444,83	739287,19	111452,84	Szennyvíz	KG-PVC	160	9,67	Gravitációs	nyíltvíztartás	sávós	normál	II.	2001
A_SG_B_KG-PVC_160_200	307/2 279	Algyő Bácska utca	Bekötés	739270,15	111450,71	739274,54	111444,24	Szennyvíz	KG-PVC	160	7,82	Gravitációs	nyíltvíztartás	sávós	normál	II.	2001
A_SG_B_KG-PVC_160_201	307/2 278/2	Algyő Bácska utca	Bekötés	739292,84	111456,69	739288,54	111463,08	Szennyvíz	KG-PVC	160	7,70	Gravitációs	nyíltvíztartás	sávós	normál	II.	2001
A_SG_B_KG-PVC_160_202	258	Algyő Vásárhelyi utca	Bekötés	739321,10	111478,22	739337,79	111487,62	Szennyvíz	KG-PVC	160	19,16	Gravitációs	nyíltvíztartás	sávós	normál	II.	2000
A_SG_B_KG-PVC_160_203	1799/1 1737	Algyő Bartók Béla utca	Bekötés	739094,62	109845,80	739105,06	109849,69	Szennyvíz	KG-PVC	160	11,14	Gravitációs	nyíltvíztartás	sávós	normál	II.	1994
A_SG_B_KG-PVC_160_204	1699 1737	Algyő Bartók Béla utca	Bekötés	739103,99	109852,62	739114,04	109856,29	Szennyvíz	KG-PVC	160	10,70	Gravitációs	nyíltvíztartás	sávós	normál	II.	1994
A_SG_B_KG-PVC_160_205	1797/1 1737	Algyő Bartók Béla utca	Bekötés	739087,77	109864,46	739098,30	109868,27	Szennyvíz	KG-PVC	160	11,20	Gravitációs	nyíltvíztartás	sávós	normál	II.	1994
A_SG_B_KG-PVC_160_206	1700 1737	Algyő Bartók Béla utca	Bekötés	739098,31	109868,24	739108,30	109871,96	Szennyvíz	KG-PVC	160	10,66	Gravitációs	nyíltvíztartás	sávós	normál	II.	1994
A_SG_B_KG-PVC_160_207	1797/1 1737	Algyő Bartók Béla utca	Bekötés	739083,32	109876,58	739093,84	109880,50	Szennyvíz	KG-PVC	160	11,23	Gravitációs	nyíltvíztartás	sávós	normál	II.	1994
A_SG_B_KG-PVC_160_208	1701 1737	Algyő Bartók Béla utca	Bekötés	739093,00	109882,81	739102,99	109886,42	Szennyvíz	KG-PVC	160	10,62	Gravitációs	nyíltvíztartás	sávós	normál	II.	1994
A_SG_B_KG-PVC_160_209	1795 1737	Algyő Bartók Béla utca	Bekötés	739079,22	109887,75	739089,84	109891,50	Szennyvíz	KG-PVC	160	11,26	Gravitációs	nyíltvíztartás	sávós	normál	II.	2000
A_SG_B_KG-PVC_160_210	1704 1737	Algyő Bartók Béla utca	Bekötés	739087,83	109897,07	739097,72	109900,79	Szennyvíz	KG-PVC	160	10,57	Gravitációs	nyíltvíztartás	sávós	normál	II.	2000
A_SG_B_KG-PVC_160_211	1705 1737	Algyő Bartók Béla utca	Bekötés	739082,75	109911,10	739092,60	109914,77	Szennyvíz	KG-PVC	160	10,51	Gravitációs	nyíltvíztartás	sávós	normál	II.	2000
A_SG_B_KG-PVC_160_212	1791 1737	Algyő Bartók Béla utca	Bekötés	739068,06	109918,13	739078,76	109922,11	Szennyvíz	KG-PVC	160	11,42	Gravitációs	nyíltvíztartás	sávós	normál	II.	2000
A_SG_B_KG-PVC_160_213	1708 1737	Algyő Bartók Béla utca	Bekötés	739077,20	109926,42	739087,03	109929,97	Szennyvíz	KG-PVC	160	10,45	Gravitációs	nyíltvíztartás	sávós	normál	II.	2000
A_SG_B_KG-PVC_160_214	883 852	Algyő Bányász utca	Bekötés	739527,41	110602,58	739535,48	110601,36	Szennyvíz	KG-PVC	160	8,16	Gravitációs	nyíltvíztartás	sávós	normál	II.	2006

Algyő szennyvízvezetési-és tisztítási rendszer

UTCALELTÁR - szennyvízeseték

2017. október 20. (fordulónap)

A_SG_B_KG-PVC_160_215	879 852	Algyő	Bányász utca	Bekötés	739536,48	110607,74	739547,34	110606,75	Szennyvíz	KG-PVC	160	10,91	Gravitációs	nyíltvíztartás	sávós	normál	II.	2006
A_SG_B_KG-PVC_160_216	875 852	Algyő	Bányász utca	Bekötés	739537,53	110614,42	739548,80	110622,43	Szennyvíz	KG-PVC	160	13,83	Gravitációs	nyíltvíztartás	sávós	normál	II.	2006
A_SG_B_KG-PVC_160_217	845/2 852	Algyő	Bányász utca	Bekötés	739539,74	110685,85	739547,55	110689,17	Szennyvíz	KG-PVC	160	8,49	Gravitációs	nyíltvíztartás	sávós	normál	II.	2006
A_SG_B_KG-PVC_160_218	852 849	Algyő	Bányász utca	Bekötés	739542,43	110701,56	739549,04	110700,76	Szennyvíz	KG-PVC	160	6,66	Gravitációs	nyíltvíztartás	sávós	normál	II.	2006
A_SG_B_KG-PVC_160_219	852 850	Algyő	Bányász utca	Bekötés	739543,96	110715,80	739550,88	110715,18	Szennyvíz	KG-PVC	160	6,95	Gravitációs	nyíltvíztartás	sávós	normál	II.	2006
A_SG_B_KG-PVC_160_220	859 852	Algyő	Bányász utca	Bekötés	739552,54	110728,09	739564,64	110728,09	Szennyvíz	KG-PVC	160	12,10	Gravitációs	nyíltvíztartás	sávós	normál	II.	2006
A_SG_B_KG-PVC_160_221	851/2 852	Algyő	Bányász utca	Bekötés	739545,61	110736,12	739553,49	110735,48	Szennyvíz	KG-PVC	160	7,91	Gravitációs	nyíltvíztartás	sávós	normál	II.	2006
A_SG_B_KG-PVC_160_222	852 853	Algyő	Bányász utca	Bekötés	739564,98	110744,50	739554,56	110743,84	Szennyvíz	KG-PVC	160	10,44	Gravitációs	nyíltvíztartás	sávós	normál	II.	2006
A_SG_B_KG-PVC_160_223	852 854	Algyő	Bányász utca	Bekötés	739588,45	110773,30	739583,36	110782,16	Szennyvíz	KG-PVC	160	10,22	Gravitációs	nyíltvíztartás	sávós	normál	II.	2006
A_SG_B_KG-PVC_160_224	645 852	Algyő	Bányász utca	Bekötés	739567,00	110779,11	739570,14	110773,31	Szennyvíz	KG-PVC	160	6,60	Gravitációs	nyíltvíztartás	sávós	normál	II.	2006
A_SG_B_KG-PVC_160_225	852 644	Algyő	Bányász utca	Bekötés	739578,93	110786,64	739582,32	110781,46	Szennyvíz	KG-PVC	160	6,19	Gravitációs	nyíltvíztartás	sávós	normál	II.	2006
A_SG_B_KG-PVC_160_226	855 852	Algyő	Bányász utca	Bekötés	739615,52	110788,79	739610,52	110798,47	Szennyvíz	KG-PVC	160	10,90	Gravitációs	nyíltvíztartás	sávós	normál	II.	2006
A_SG_B_KG-PVC_160_227	643 852	Algyő	Bányász utca	Bekötés	739596,85	110798,04	739600,39	110792,53	Szennyvíz	KG-PVC	160	6,55	Gravitációs	nyíltvíztartás	sávós	normál	II.	2006
A_SG_B_KG-PVC_160_228	641 852	Algyő	Bányász utca	Bekötés	739643,93	110826,90	739648,45	110821,55	Szennyvíz	KG-PVC	160	7,00	Gravitációs	nyíltvíztartás	sávós	normál	II.	2006
A_SG_B_KG-PVC_160_229	623 15707	Algyő	Bányász utca	Bekötés	739670,20	110834,15	739693,86	110850,09	Szennyvíz	KG-PVC	160	28,53	Gravitációs	nyíltvíztartás	sávós	normál	II.	2006
A_SG_B_KG-PVC_160_230	1737	Algyő	Bartók Béla utca	Bekötés	739119,84	109780,01	739129,34	109783,50	Szennyvíz	KG-PVC	160	10,12	Gravitációs	nyíltvíztartás	sávós	normál	II.	1990
A_SG_B_KG-PVC_160_231	1799/7 1737	Algyő	Bartók Béla utca	Bekötés	739110,97	109801,26	739121,42	109805,04	Szennyvíz	KG-PVC	160	11,11	Gravitációs	nyíltvíztartás	sávós	normál	II.	2000
A_SG_B_KG-PVC_160_232	1799/6 1737	Algyő	Bartók Béla utca	Bekötés	739106,42	109813,65	739116,83	109817,52	Szennyvíz	KG-PVC	160	11,11	Gravitációs	nyíltvíztartás	sávós	normál	II.	2000
A_SG_B_KG-PVC_160_233	1799/2 1696 1737	Algyő	Bartók Béla utca	Bekötés	739100,67	109829,33	739120,97	109837,42	Szennyvíz	KG-PVC	160	21,86	Gravitációs	nyíltvíztartás	sávós	normál	II.	2000
A_SG_B_KG-PVC_160_234	1790 1737	Algyő	Bartók Béla utca	Bekötés	739062,21	109934,07	739073,34	109937,09	Szennyvíz	KG-PVC	160	11,53	Gravitációs	nyíltvíztartás	sávós	normál	II.	2000
A_SG_B_KG-PVC_160_235	1709 1737	Algyő	Bartók Béla utca	Bekötés	739071,05	109943,44	739080,79	109946,96	Szennyvíz	KG-PVC	160	10,36	Gravitációs	nyíltvíztartás	sávós	normál	II.	2000
A_SG_B_KG-PVC_160_236	1788 1737	Algyő	Bartók Béla utca	Bekötés	739057,83	109945,99	739068,70	109949,96	Szennyvíz	KG-PVC	160	11,57	Gravitációs	nyíltvíztartás	sávós	normál	II.	2000
A_SG_B_KG-PVC_160_237	1712 1737	Algyő	Bartók Béla utca	Bekötés	739066,50	109956,04	739076,18	109959,54	Szennyvíz	KG-PVC	160	10,29	Gravitációs	nyíltvíztartás	sávós	normál	II.	1994
A_SG_B_KG-PVC_160_238	1713 1737	Algyő	Bartók Béla utca	Bekötés	739059,98	109974,11	739069,53	109977,66	Szennyvíz	KG-PVC	160	10,19	Gravitációs	nyíltvíztartás	sávós	normál	II.	1994
A_SG_B_KG-PVC_160_239	1714 1737	Algyő	Bartók Béla utca	Bekötés	739054,74	109988,64	739064,09	109992,49	Szennyvíz	KG-PVC	160	10,11	Gravitációs	nyíltvíztartás	sávós	normál	II.	1994
A_SG_B_KG-PVC_160_240	1783/1 1737	Algyő	Bartók Béla utca	Bekötés	739037,38	110001,69	739042,91	110003,72	Szennyvíz	KG-PVC	160	5,89	Gravitációs	nyíltvíztartás	sávós	normál	II.	1994
A_SG_B_KG-PVC_160_241	1717 1737	Algyő	Bartók Béla utca	Bekötés	739046,25	110012,09	739055,62	110015,58	Szennyvíz	KG-PVC	160	10,00	Gravitációs	nyíltvíztartás	sávós	normál	II.	1994
A_SG_B_KG-PVC_160_242	1781/1 1737	Algyő	Bartók Béla utca	Bekötés	739024,99	110035,39	739031,00	110037,60	Szennyvíz	KG-PVC	160	6,40	Gravitációs	nyíltvíztartás	sávós	normál	II.	1994
A_SG_B_KG-PVC_160_243	1719 1737	Algyő	Bartók Béla utca	Bekötés	739036,17	110039,94	739045,45	110043,30	Szennyvíz	KG-PVC	160	9,87	Gravitációs	nyíltvíztartás	sávós	normál	II.	1994
A_SG_B_KG-PVC_160_244	1723 1737	Algyő	Bartók Béla utca	Bekötés	739030,98	110054,29	739040,18	110057,66	Szennyvíz	KG-PVC	160	9,80	Gravitációs	nyíltvíztartás	sávós	normál	II.	1994
A_SG_B_KG-PVC_160_245	1737 1772/2	Algyő	Bartók Béla utca	Bekötés	738967,51	110191,95	738979,12	110196,15	Szennyvíz	KG-PVC	160	12,35	Gravitációs	nyíltvíztartás	sávós	normál	II.	1994
A_SG_B_KG-PVC_160_246	1736/1 1737 1772/1	Algyő	Bartók Béla utca	Bekötés	738959,55	110213,64	738982,32	110215,49	Szennyvíz	KG-PVC	160	25,35	Gravitációs	nyíltvíztartás	sávós	normál	II.	1994
A_SG_B_KG-PVC_160_247	1089/2 1048	Algyő	Béres utca	Bekötés	739656,28	110284,05	739663,09	110288,17	Szennyvíz	KG-PVC	160	7,96	Gravitációs	nyíltvíztartás	sávós	normál	II.	1995
A_SG_B_KG-PVC_160_248	1027 1048	Algyő	Béres utca	Bekötés	739661,44	110291,13	739668,53	110295,12	Szennyvíz	KG-PVC	160	8,14	Gravitációs	nyíltvíztartás	sávós	normál	II.	1995
A_SG_B_KG-PVC_160_249	1043 1048	Algyő	Béres utca	Bekötés	739656,30	110317,16	739649,41	110312,70	Szennyvíz	KG-PVC	160	8,21	Gravitációs	nyíltvíztartás	sávós	normál	II.	1995
A_SG_B_KG-PVC_160_250	1049/2 1048	Algyő	Béres utca	Bekötés	739619,53	110345,26	739627,68	110350,09	Szennyvíz	KG-PVC	160	9,47	Gravitációs	nyíltvíztartás	sávós	normál	II.	1995
A_SG_B_KG-PVC_160_251	1048	Algyő	Béres utca	Bekötés	739633,46	110355,46	739626,75	110351,69	Szennyvíz	KG-PVC	160	7,70	Gravitációs	nyíltvíztartás	sávós	normál	II.	2006
A_SG_B_KG-PVC_160_252	1242 1344	Algyő	Boróka utca	Bekötés	739783,27	109816,85	739777,50	109813,01	Szennyvíz	KG-PVC	160	6,93	Gravitációs	nyíltvíztartás	sávós	normál	II.	2000
A_SG_B_KG-PVC_160_253	1242	Algyő	Boróka utca	Bekötés	739761,45	109822,09	739767,58	109826,41	Szennyvíz	KG-PVC	160	7,50	Gravitációs	nyíltvíztartás	sávós	normál	II.	2000
A_SG_B_KG-PVC_160_254	188 137	Algyő	Berek utca	Bekötés	739625,57	111418,79	739631,64	111422,28	Szennyvíz	KG-PVC	160	7,00	Gravitációs	nyíltvíztartás	sávós	normál	II.	2001
A_SG_B_KG-PVC_160_255	185 137	Algyő	Berek utca	Bekötés	739616,65	111434,39	739622,75	111437,83	Szennyvíz	KG-PVC	160	7,00	Gravitációs	nyíltvíztartás	sávós	normál	II.	2001
A_SG_B_KG-PVC_160_256	184 137	Algyő	Berek utca	Bekötés	739606,99	111451,30	739613,15	111454,77	Szennyvíz	KG-PVC	160	7,07	Gravitációs	nyíltvíztartás	sávós	normál	II.	2001
A_SG_B_KG-PVC_160_257	181 137	Algyő	Berek utca	Bekötés	739597,25	111468,33	739603,47	111471,91	Szennyvíz	KG-PVC	160	7,18	Gravitációs	nyíltvíztartás	sávós	normál	II.	2001
A_SG_B_KG-PVC_160_258	119/4 137 119/1	Algyő	Berek utca	Bekötés	739614,82	111477,81	739603,68	111471,54	Szennyvíz	KG-PVC	160	12,78	Gravitációs	nyíltvíztartás	sávós	normál	II.	2001
A_SG_B_KG-PVC_160_259	180 137	Algyő	Berek utca	Bekötés	739586,48	111487,17	739592,72	111490,97	Szennyvíz	KG-PVC	160	7,31	Gravitációs	nyíltvíztartás	sávós	normál	II.	2001
A_SG_B_KG-PVC_160_260	119/4 137 119/2	Algyő	Berek utca	Bekötés	739603,53	111495,67	739593,31	111489,92	Szennyvíz	KG-PVC	160	11,73	Gravitációs	nyíltvíztartás	sávós	normál	II.	2001
A_SG_B_KG-PVC_160_261	119/4 137 119/3	Algyő	Berek utca	Bekötés	739588,54	111498,38	739598,89	111504,03	Szennyvíz	KG-PVC	160	11,79	Gravitációs	nyíltvíztartás	sávós	normál	II.	2001
A_SG_B_KG-PVC_160_262	137 120	Algyő	Berek utca	Bekötés	739587,29	111513,93	739581,05	111510,79	Szennyvíz	KG-PVC	160	6,99	Gravitációs	nyíltvíztartás	sávós	normál	II.	2001
A_SG_B_KG-PVC_160_263	121 137	Algyő	Berek utca	Bekötés	739580,85	111525,24	739574,55	111522,16	Szennyvíz	KG-PVC	160	7,01	Gravitációs	nyíltvíztartás	sávós	normál	II.	2001
A_SG_B_KG-PVC_160_264	365 401	Algyő	Csángó utca	Bekötés	738953,78	111103,63	738948,67	111111,34	Szennyvíz	KG-PVC	160	9,25	Gravitációs	nyíltvíztartás	sávós	normál	II.	2000
A_SG_B_KG-PVC_160_265	365 322	Algyő	Csángó utca	Bekötés	738949,76	111121,49	738953,02	111114,28	Szennyvíz	KG-PVC	160	7,91	Gravitációs	nyíltvíztartás	sávós	normál	II.	2000
A_SG_B_KG-PVC_160_266	365 400/2	Algyő	Csángó utca	Bekötés	738973,59	111128,17	738978,81	111120,44	Szennyvíz	KG-PVC	160	9,33	Gravitációs	nyíltvíztartás	sávós	normál	II.	2000
A_SG_B_KG-PVC_160_267	365 323/1	Algyő	Csángó utca	Bekötés	738968,49	111134,04	738972,81	111127,64	Szennyvíz	KG-PVC	160	7,72	Gravitációs	nyíltvíztartás	sávós	normál	II.	2000
A_SG_B_KG-PVC_160_268	365 395	Algyő	Csángó utca	Bekötés	739025,89	111152,11	739020,70	111159,80	Szennyvíz	KG-PVC	160	9,28	Gravitációs	nyíltvíztartás	sávós	normál	II.	2000
A_SG_B_KG-PVC_160_269	328 365	Algyő	Csángó utca	Bekötés	738995,53	111152,33	738999,89	111145,87	Szennyvíz	KG-PVC	160	7,79	Gravitációs	nyíltvíztartás	sávós	normál	II.	2000

Algyő szennyvízelvezetési-és tisztítási rendszer

UTCALELTÁR - szennyvízszéték

2017. október 20. (fordulónap)

A_SG_B_KG-PVC_160_270	392 365	Algyő Csángó utca	Bekötés	739047,42	111166,57	739042,26	111174,22	Szennyvíz	KG-PVC	160	9,23	Gravitációs	nyíltvíztartás	sávós	normál	II.	2000
A_SG_B_KG-PVC_160_271	329 365	Algyő Csángó utca	Bekötés	739017,78	111167,24	739022,09	111160,74	Szennyvíz	KG-PVC	160	7,80	Gravitációs	nyíltvíztartás	sávós	normál	II.	2000
A_SG_B_KG-PVC_160_272	332 365	Algyő Csángó utca	Bekötés	739035,70	111179,25	739040,08	111172,76	Szennyvíz	KG-PVC	160	7,83	Gravitációs	nyíltvíztartás	sávós	normál	II.	2000
A_SG_B_KG-PVC_160_273	391 365	Algyő Csángó utca	Bekötés	739068,82	111180,94	739063,78	111188,55	Szennyvíz	KG-PVC	160	9,13	Gravitációs	nyíltvíztartás	sávós	normál	II.	2000
A_SG_B_KG-PVC_160_274	333 365	Algyő Csángó utca	Bekötés	739056,01	111192,88	739060,40	111186,29	Szennyvíz	KG-PVC	160	7,92	Gravitációs	nyíltvíztartás	sávós	normál	II.	2000
A_SG_B_KG-PVC_160_275	387 365	Algyő Csángó utca	Bekötés	739107,49	111206,89	739102,47	111214,33	Szennyvíz	KG-PVC	160	8,98	Gravitációs	nyíltvíztartás	sávós	normál	II.	2000
A_SG_B_KG-PVC_160_276	336 365	Algyő Csángó utca	Bekötés	739078,49	111207,96	739082,53	111201,03	Szennyvíz	KG-PVC	160	8,02	Gravitációs	nyíltvíztartás	sávós	normál	II.	2000
A_SG_B_KG-PVC_160_277	365 384	Algyő Csángó utca	Bekötés	739125,15	111218,75	739120,16	111226,14	Szennyvíz	KG-PVC	160	8,92	Gravitációs	nyíltvíztartás	sávós	normál	II.	2000
A_SG_B_KG-PVC_160_278	365 337	Algyő Csángó utca	Bekötés	739094,77	111218,87	739099,22	111212,16	Szennyvíz	KG-PVC	160	8,05	Gravitációs	nyíltvíztartás	sávós	normál	II.	2000
A_SG_B_KG-PVC_160_279	365 340	Algyő Csángó utca	Bekötés	739116,86	111233,68	739121,39	111226,96	Szennyvíz	KG-PVC	160	8,10	Gravitációs	nyíltvíztartás	sávós	normál	II.	2000
A_SG_B_KG-PVC_160_280	1736/2 1736/11	Algyő Bartók Béla utca	Bekötés	738994,19	110240,37	738994,59	110248,80	Szennyvíz	KG-PVC	160	9,30	Gravitációs	nyíltvíztartás	sávós	normál	II.	2006
A_SG_B_KG-PVC_160_281	1736/2 1736/11	Algyő Bartók Béla utca	Bekötés	739003,91	110243,80	738998,08	110250,04	Szennyvíz	KG-PVC	160	9,47	Gravitációs	nyíltvíztartás	sávós	normál	II.	2006
A_SG_B_KG-PVC_160_282	1742 1771/3	Algyő Bartók Béla utca	Bekötés	738935,75	110339,84	738937,39	110340,45	Szennyvíz	KG-PVC	160	1,75	Gravitációs	nyíltvíztartás	sávós	normál	II.	2006
A_SG_B_KG-PVC_160_283	1745 1771/3	Algyő Bartók Béla utca	Bekötés	738925,04	110368,67	738926,73	110369,30	Szennyvíz	KG-PVC	160	1,80	Gravitációs	nyíltvíztartás	sávós	normál	II.	2006
A_SG_B_KG-PVC_160_284	1771/31 1771/33 1771/3	Algyő Bartók Béla utca	Bekötés	738896,67	110373,69	738895,00	110378,83	Szennyvíz	KG-PVC	160	14,76	Gravitációs	nyíltvíztartás	sávós	normál	II.	2006
A_SG_B_KG-PVC_160_285	1771/30 1771/3	Algyő Bartók Béla utca	Bekötés	738888,19	110397,42	738893,70	110399,23	Szennyvíz	KG-PVC	160	5,80	Gravitációs	nyíltvíztartás	sávós	normál	II.	2006
A_SG_B_KG-PVC_160_286	1746 1771/3	Algyő Bartók Béla utca	Bekötés	738916,73	110399,27	738907,24	110395,80	Szennyvíz	KG-PVC	160	10,10	Gravitációs	nyíltvíztartás	sávós	normál	II.	2006
A_SG_B_KG-PVC_160_287	1771/26 1771/3	Algyő Bartók Béla utca	Bekötés	738874,79	110433,39	738882,10	110432,34	Szennyvíz	KG-PVC	160	7,39	Gravitációs	nyíltvíztartás	sávós	normál	II.	2006
A_SG_B_KG-PVC_160_288	1768/1	Algyő Bartók Béla utca	Bekötés	738915,77	110438,89	738918,09	110432,50	Szennyvíz	KG-PVC	160	6,80	Gravitációs	nyíltvíztartás	sávós	normál	II.	2006
A_SG_B_KG-PVC_160_289	1771/23 1771/3	Algyő Bartók Béla utca	Bekötés	738866,34	110454,37	738884,88	110465,32	Szennyvíz	KG-PVC	160	21,53	Gravitációs	nyíltvíztartás	sávós	normál	II.	2006
A_SG_B_KG-PVC_160_290	1768/1	Algyő Bartók Béla utca	Bekötés	738895,15	110467,24	738891,95	110466,08	Szennyvíz	KG-PVC	160	3,40	Gravitációs	nyíltvíztartás	sávós	normál	II.	2006
A_SG_B_KG-PVC_160_291	1771/88 1771/3	Algyő Bartók Béla utca	Bekötés	738859,18	110474,28	738865,10	110476,43	Szennyvíz	KG-PVC	160	6,30	Gravitációs	nyíltvíztartás	sávós	normál	II.	2006
A_SG_B_KG-PVC_160_292	1771/85 1771/3	Algyő Bartók Béla utca	Bekötés	738853,42	110489,53	738859,82	110491,86	Szennyvíz	KG-PVC	160	6,81	Gravitációs	nyíltvíztartás	sávós	normál	II.	2006
A_SG_B_KG-PVC_160_293	1768/1	Algyő Bartók Béla utca	Bekötés	738885,00	110492,23	738882,55	110491,34	Szennyvíz	KG-PVC	160	2,61	Gravitációs	nyíltvíztartás	sávós	normál	II.	2006
A_SG_B_KG-PVC_160_294	1771/84 1771/3	Algyő Bartók Béla utca	Bekötés	738846,91	110505,98	738867,23	110513,41	Szennyvíz	KG-PVC	160	21,64	Gravitációs	nyíltvíztartás	sávós	normál	II.	2006
A_SG_B_KG-PVC_160_295	1768/1	Algyő Bartók Béla utca	Bekötés	738889,55	110508,99	738890,98	110505,04	Szennyvíz	KG-PVC	160	4,20	Gravitációs	nyíltvíztartás	sávós	normál	II.	2006
A_SG_B_KG-PVC_160_296	1771/81 1771/3	Algyő Bartók Béla utca	Bekötés	738840,41	110526,50	738859,93	110533,97	Szennyvíz	KG-PVC	160	20,90	Gravitációs	nyíltvíztartás	sávós	normál	II.	2006
A_SG_B_KG-PVC_160_297	1768/1	Algyő Bartók Béla utca	Bekötés	738869,61	110537,49	738866,32	110536,29	Szennyvíz	KG-PVC	160	3,50	Gravitációs	nyíltvíztartás	sávós	normál	II.	2006
A_SG_B_KG-PVC_160_298	1771/80 1771/3	Algyő Bartók Béla utca	Bekötés	738833,67	110544,48	738853,46	110551,58	Szennyvíz	KG-PVC	160	21,02	Gravitációs	nyíltvíztartás	sávós	normál	II.	1994
A_SG_B_KG-PVC_160_299	1771/77 1771/3	Algyő Bartók Béla utca	Bekötés	738827,41	110562,85	738833,86	110566,47	Szennyvíz	KG-PVC	160	7,40	Gravitációs	nyíltvíztartás	sávós	normál	II.	1994
A_SG_B_KG-PVC_160_300	1768/1	Algyő Bartók Béla utca	Bekötés	738860,16	110563,48	738856,87	110562,28	Szennyvíz	KG-PVC	160	3,50	Gravitációs	nyíltvíztartás	sávós	normál	II.	1994
A_SG_B_KG-PVC_160_301	1768/1	Algyő Bartók Béla utca	Bekötés	738864,34	110579,46	738865,74	110575,61	Szennyvíz	KG-PVC	160	4,10	Gravitációs	nyíltvíztartás	sávós	normál	II.	1994
A_SG_B_KG-PVC_160_302	1771/76 1771/3	Algyő Bartók Béla utca	Bekötés	738820,57	110581,09	738827,33	110583,55	Szennyvíz	KG-PVC	160	7,19	Gravitációs	nyíltvíztartás	sávós	normál	II.	1994
A_SG_B_KG-PVC_160_303	1771/22 1771/3	Algyő Bartók Béla utca	Bekötés	738814,39	110599,27	738834,78	110604,04	Szennyvíz	KG-PVC	160	20,94	Gravitációs	nyíltvíztartás	sávós	normál	II.	1994
A_SG_B_KG-PVC_160_304	1768/1	Algyő Bartók Béla utca	Bekötés	738840,79	110606,22	738844,18	110607,45	Szennyvíz	KG-PVC	160	3,61	Gravitációs	nyíltvíztartás	sávós	normál	II.	1994
A_SG_B_KG-PVC_160_305	1771/19 1771/3	Algyő Bartók Béla utca	Bekötés	738807,72	110617,92	738825,30	110629,80	Szennyvíz	KG-PVC	160	21,22	Gravitációs	nyíltvíztartás	sávós	normál	II.	1994
A_SG_B_KG-PVC_160_306	1768/1	Algyő Bartók Béla utca	Bekötés	738831,32	110631,99	738834,80	110633,25	Szennyvíz	KG-PVC	160	3,70	Gravitációs	nyíltvíztartás	sávós	normál	II.	1994
A_SG_B_KG-PVC_160_307	1771/18 1771/3	Algyő Bartók Béla utca	Bekötés	738801,13	110635,74	738820,60	110642,75	Szennyvíz	KG-PVC	160	20,69	Gravitációs	nyíltvíztartás	sávós	normál	II.	1994
A_SG_B_KG-PVC_160_308	1771/15 1771/3	Algyő Bartók Béla utca	Bekötés	738794,26	110654,62	738813,68	110661,61	Szennyvíz	KG-PVC	160	20,64	Gravitációs	nyíltvíztartás	sávós	normál	II.	1994
A_SG_B_KG-PVC_160_309	1768/1 1771/3	Algyő Bartók Béla utca	Bekötés	738816,22	110654,80	738825,72	110658,24	Szennyvíz	KG-PVC	160	10,10	Gravitációs	nyíltvíztartás	sávós	normál	II.	2006
A_SG_B_KG-PVC_160_310	1768/1 1771/3	Algyő Bartók Béla utca	Bekötés	738804,67	110727,47	738788,34	110733,88	Szennyvíz	KG-PVC	160	17,54	Gravitációs	nyíltvíztartás	sávós	normál	II.	2006
A_SG_B_KG-PVC_160_311	1768/1	Algyő Bartók Béla utca	Bekötés	738793,38	110763,34	738798,12	110761,46	Szennyvíz	KG-PVC	160	5,10	Gravitációs	nyíltvíztartás	sávós	normál	II.	2006
A_SG_B_KG-PVC_160_312	1768/1 1771/3	Algyő Bartók Béla utca	Bekötés	738779,15	110791,27	738787,52	110787,96	Szennyvíz	KG-PVC	160	9,00	Gravitációs	nyíltvíztartás	sávós	normál	II.	2006
A_SG_B_KG-PVC_160_313	1769/4 1768/1 1771/3	Algyő Bartók Béla utca	Bekötés	738776,74	110827,55	738803,31	110819,77	Szennyvíz	KG-PVC	160	27,77	Gravitációs	nyíltvíztartás	sávós	normál	II.	2006
A_SG_B_KG-PVC_160_314	1229 1233	Algyő Bíró utca	Bekötés	739646,04	109805,11	739641,03	109810,14	Szennyvíz	KG-PVC	160	7,10	Gravitációs	nyíltvíztartás	sávós	normál	II.	2006
A_SG_B_KG-PVC_160_315	1228 1229	Algyő Bíró utca	Bekötés	739633,38	109817,90	739641,24	109810,34	Szennyvíz	KG-PVC	160	10,91	Gravitációs	nyíltvíztartás	sávós	normál	II.	2006
A_SG_B_KG-PVC_160_316	1229 1234	Algyő Bíró utca	Bekötés	739652,94	109821,69	739658,28	109816,24	Szennyvíz	KG-PVC	160	7,63	Gravitációs	nyíltvíztartás	sávós	normál	II.	2006
A_SG_B_KG-PVC_160_317	1229 1227	Algyő Bíró utca	Bekötés	739660,88	109829,44	739652,93	109837,39	Szennyvíz	KG-PVC	160	11,24	Gravitációs	nyíltvíztartás	sávós	normál	II.	2000
A_SG_B_KG-PVC_160_318	133/4 133/3 137	Algyő Berek utca	Bekötés	739441,48	111757,67	739447,23	111760,98	Szennyvíz	KG-PVC	160	6,64	Gravitációs	nyíltvíztartás	sávós	normál	II.	2001
A_SG_B_KG-PVC_160_319	146 137	Algyő Berek utca	Bekötés	739431,05	111759,74	739437,98	111763,77	Szennyvíz	KG-PVC	160	8,02	Gravitációs	nyíltvíztartás	sávós	normál	II.	2001
A_SG_B_KG-PVC_160_320	145 137	Algyő Berek utca	Bekötés	739421,49	111776,18	739428,53	111780,27	Szennyvíz	KG-PVC	160	8,14	Gravitációs	nyíltvíztartás	sávós	normál	II.	2001
A_SG_B_KG-PVC_160_321	134/2 137	Algyő Berek utca	Bekötés	739418,04	111798,58	739421,30	111800,45	Szennyvíz	KG-PVC	160	3,76	Gravitációs	nyíltvíztartás	sávós	normál	II.	2001
A_SG_B_KG-PVC_160_322	141 137	Algyő Berek utca	Bekötés	739404,21	111806,92	739410,96	111810,93	Szennyvíz	KG-PVC	160	7,85	Gravitációs	nyíltvíztartás	sávós	normál	II.	2001
A_SG_B_KG-PVC_160_323	135 137 138	Algyő Berek utca	Bekötés	739394,04	111824,14	739409,47	111829,32	Szennyvíz	KG-PVC	160	16,60	Gravitációs	nyíltvíztartás	sávós	normál	II.	2001
A_SG_B_KG-PVC_160_324	1128 1141	Algyő Pesti utca	Bekötés	739751,77	110150,17	739748,41	110157,90	Szennyvíz	KG-PVC	160	8,43	Gravitációs	nyíltvíztartás	sávós	normál	II.	2006

Algyő szennyvízkezelési-és tisztítási rendszer

UTCALELTÁR - szennyvízvezeték

2017. október 20. (fordulónap)

A_SG_B_KG-PVC_160_325	1126 1125	Algyő	Béres utca	Bekötés	739729,47	110176,57	739732,58	110178,80	Szennyvíz	KG-PVC	160	3,83	Gravitációs	nyíltvíztartás	sávós	normál	II.	2006
A_SG_B_KG-PVC_160_326	1124 1126	Algyő	Béres utca	Bekötés	739715,44	110195,81	739719,98	110199,12	Szennyvíz	KG-PVC	160	5,62	Gravitációs	nyíltvíztartás	sávós	normál	II.	2006
A_SG_B_KG-PVC_160_327	1048 1091	Algyő	Béres utca	Bekötés	739673,47	110255,55	739678,95	110259,74	Szennyvíz	KG-PVC	160	6,91	Gravitációs	nyíltvíztartás	sávós	normál	II.	2006
A_SG_B_KG-PVC_160_328	1048 1023	Algyő	Béres utca	Bekötés	739675,69	110265,58	739682,82	110269,60	Szennyvíz	KG-PVC	160	8,19	Gravitációs	nyíltvíztartás	sávós	normál	II.	2006
A_SG_B_KG-PVC_160_329	1090 1048	Algyő	Béres utca	Bekötés	739666,85	110266,60	739673,04	110270,34	Szennyvíz	KG-PVC	160	7,23	Gravitációs	nyíltvíztartás	sávós	normál	II.	2006
A_SG_B_KG-PVC_160_330	1738	Algyő	Búvár utca	Bekötés	738973,62	110312,13	738973,84	110311,51	Szennyvíz	KG-PVC	160	0,66	Gravitációs	nyíltvíztartás	sávós	normál	II.	1994
A_SG_B_KG-PVC_160_331	1738	Algyő	Búvár utca	Bekötés	739004,78	110323,30	739004,97	110322,78	Szennyvíz	KG-PVC	160	0,55	Gravitációs	nyíltvíztartás	sávós	normál	II.	1994
A_SG_B_KG-PVC_160_332	137 193	Algyő	Berek utca	Bekötés	739653,68	111369,60	739659,58	111372,92	Szennyvíz	KG-PVC	160	6,77	Gravitációs	nyíltvíztartás	sávós	normál	II.	2001
A_SG_B_KG-PVC_160_333	118/9 137 118/5	Algyő	Berek utca	Bekötés	739669,29	111378,51	739659,52	111373,03	Szennyvíz	KG-PVC	160	11,20	Gravitációs	nyíltvíztartás	sávós	normál	II.	2001
A_SG_B_KG-PVC_160_334	137 189	Algyő	Berek utca	Bekötés	739635,60	111401,24	739641,67	111404,73	Szennyvíz	KG-PVC	160	7,00	Gravitációs	nyíltvíztartás	sávós	normál	II.	2001
A_SG_B_KG-PVC_160_335	137 118/5 118/7	Algyő	Berek utca	Bekötés	739655,29	111402,74	739645,89	111397,36	Szennyvíz	KG-PVC	160	10,83	Gravitációs	nyíltvíztartás	sávós	normál	II.	2001
A_SG_B_KG-PVC_160_336	122 137	Algyő	Berek utca	Bekötés	739567,88	111533,85	739573,96	111537,35	Szennyvíz	KG-PVC	160	7,02	Gravitációs	nyíltvíztartás	sávós	normál	II.	2001
A_SG_B_KG-PVC_160_337	175 137	Algyő	Berek utca	Bekötés	739558,00	111537,07	739564,08	111540,50	Szennyvíz	KG-PVC	160	6,98	Gravitációs	nyíltvíztartás	sávós	normál	II.	2001
A_SG_B_KG-PVC_160_338	137 123	Algyő	Berek utca	Bekötés	739560,71	111546,41	739567,00	111549,99	Szennyvíz	KG-PVC	160	7,24	Gravitációs	nyíltvíztartás	sávós	normál	II.	2001
A_SG_B_KG-PVC_160_339	171 137	Algyő	Berek utca	Bekötés	739551,50	111548,09	739557,72	111551,64	Szennyvíz	KG-PVC	160	7,16	Gravitációs	nyíltvíztartás	sávós	normál	II.	2001
A_SG_B_KG-PVC_160_340	124 137	Algyő	Berek utca	Bekötés	739551,97	111561,72	739558,12	111565,19	Szennyvíz	KG-PVC	160	7,06	Gravitációs	nyíltvíztartás	sávós	normál	II.	2001
A_SG_B_KG-PVC_160_341	170 137	Algyő	Berek utca	Bekötés	739542,09	111565,08	739548,09	111568,53	Szennyvíz	KG-PVC	160	6,92	Gravitációs	nyíltvíztartás	sávós	normál	II.	2001
A_SG_B_KG-PVC_160_342	167 137	Algyő	Berek utca	Bekötés	739531,89	111583,03	739537,90	111586,41	Szennyvíz	KG-PVC	160	6,90	Gravitációs	nyíltvíztartás	sávós	normál	II.	2001
A_SG_B_KG-PVC_160_343	137 125/1	Algyő	Berek utca	Bekötés	739547,15	111584,87	739540,82	111581,27	Szennyvíz	KG-PVC	160	7,28	Gravitációs	nyíltvíztartás	sávós	normál	II.	2001
A_SG_B_KG-PVC_160_344	137 125/2	Algyő	Berek utca	Bekötés	739541,22	111595,30	739534,89	111591,71	Szennyvíz	KG-PVC	160	7,28	Gravitációs	nyíltvíztartás	sávós	normál	II.	2001
A_SG_B_KG-PVC_160_345	166 137	Algyő	Berek utca	Bekötés	739523,05	111598,58	739529,07	111601,97	Szennyvíz	KG-PVC	160	6,91	Gravitációs	nyíltvíztartás	sávós	normál	II.	2001
A_SG_B_KG-PVC_160_346	137 126	Algyő	Berek utca	Bekötés	739525,52	111608,23	739531,67	111611,69	Szennyvíz	KG-PVC	160	7,06	Gravitációs	nyíltvíztartás	sávós	normál	II.	2001
A_SG_B_KG-PVC_160_347	163 137	Algyő	Berek utca	Bekötés	739515,90	111611,16	739521,92	111614,58	Szennyvíz	KG-PVC	160	6,92	Gravitációs	nyíltvíztartás	sávós	normál	II.	2001
A_SG_B_KG-PVC_160_348	137 127	Algyő	Berek utca	Bekötés	739517,66	111622,05	739523,96	111625,63	Szennyvíz	KG-PVC	160	7,25	Gravitációs	nyíltvíztartás	sávós	normál	II.	2001
A_SG_B_KG-PVC_160_349	162 137	Algyő	Berek utca	Bekötés	739504,05	111632,02	739510,02	111635,45	Szennyvíz	KG-PVC	160	6,89	Gravitációs	nyíltvíztartás	sávós	normál	II.	2001
A_SG_B_KG-PVC_160_350	137 128	Algyő	Berek utca	Bekötés	739508,41	111638,27	739514,58	111641,74	Szennyvíz	KG-PVC	160	7,08	Gravitációs	nyíltvíztartás	sávós	normál	II.	2001
A_SG_B_KG-PVC_160_351	159 137	Algyő	Berek utca	Bekötés	739496,22	111645,80	739502,18	111649,19	Szennyvíz	KG-PVC	160	6,86	Gravitációs	nyíltvíztartás	sávós	normál	II.	2001
A_SG_B_KG-PVC_160_352	137 129	Algyő	Berek utca	Bekötés	739498,25	111656,09	739505,29	111660,10	Szennyvíz	KG-PVC	160	8,10	Gravitációs	nyíltvíztartás	sávós	normál	II.	2001
A_SG_B_KG-PVC_160_353	158 137	Algyő	Berek utca	Bekötés	739485,29	111663,41	739491,92	111667,19	Szennyvíz	KG-PVC	160	7,63	Gravitációs	nyíltvíztartás	sávós	normál	II.	2001
A_SG_B_KG-PVC_160_354	137 130	Algyő	Berek utca	Bekötés	739496,68	111675,22	739489,63	111671,20	Szennyvíz	KG-PVC	160	8,12	Gravitációs	nyíltvíztartás	sávós	normál	II.	2001
A_SG_B_KG-PVC_160_355	137	Algyő	Berek utca	Bekötés	739479,63	111688,95	739483,66	111691,23	Szennyvíz	KG-PVC	160	4,63	Gravitációs	nyíltvíztartás	sávós	normál	II.	2006
A_SG_B_KG-PVC_160_356	153 137	Algyő	Berek utca	Bekötés	739461,71	111706,37	739468,13	111709,98	Szennyvíz	KG-PVC	160	7,36	Gravitációs	nyíltvíztartás	sávós	normál	II.	2001
A_SG_B_KG-PVC_160_357	132 137	Algyő	Berek utca	Bekötés	739467,22	111711,65	739470,72	111713,62	Szennyvíz	KG-PVC	160	4,02	Gravitációs	nyíltvíztartás	sávós	normál	II.	2001
A_SG_B_KG-PVC_160_358	150 137	Algyő	Berek utca	Bekötés	739451,52	111724,30	739458,23	111728,08	Szennyvíz	KG-PVC	160	7,70	Gravitációs	nyíltvíztartás	sávós	normál	II.	2001
A_SG_B_KG-PVC_160_359	133/4 133/1 137	Algyő	Berek utca	Bekötés	739456,91	111730,48	739462,69	111733,80	Szennyvíz	KG-PVC	160	6,67	Gravitációs	nyíltvíztartás	sávós	normál	II.	2001
A_SG_B_KG-PVC_160_360	1649 1647	Algyő	Búvár utca	Bekötés	739129,10	110330,21	739116,39	110351,53	Szennyvíz	KG-PVC	160	19,09	Gravitációs	nyíltvíztartás	sávós	normál	II.	1994
A_SG_B_KG-PVC_160_361	1647 798	Algyő	Búvár utca	Bekötés	739092,66	110330,25	739082,18	110354,13	Szennyvíz	KG-PVC	160	10,80	Gravitációs	nyíltvíztartás	sávós	normál	II.	1994
A_SG_B_KG-PVC_160_362	1738	Algyő	Búvár utca	Bekötés	739035,75	110334,39	739036,04	110333,59	Szennyvíz	KG-PVC	160	0,85	Gravitációs	nyíltvíztartás	sávós	normál	II.	1994
A_SG_B_KG-PVC_160_363	1647 800	Algyő	Búvár utca	Bekötés	739035,75	110334,39	739036,04	110333,59	Szennyvíz	KG-PVC	160	16,39	Gravitációs	nyíltvíztartás	sávós	normál	II.	1994
A_SG_B_KG-PVC_160_364	1647 799	Algyő	Búvár utca	Bekötés	739113,35	110356,20	739110,43	110365,99	Szennyvíz	KG-PVC	160	10,22	Gravitációs	nyíltvíztartás	sávós	normál	II.	1994
A_SG_B_KG-PVC_160_365	801 1647	Algyő	Búvár utca	Bekötés	739139,59	110378,25	739145,98	110381,60	Szennyvíz	KG-PVC	160	18,69	Gravitációs	nyíltvíztartás	sávós	normál	II.	1994
A_SG_B_KG-PVC_160_366	1647 1646	Algyő	Búvár utca	Bekötés								28,82	Gravitációs	nyíltvíztartás	sávós	normál	II.	1994
A_SG_B_KG-PVC_160_367	802 1647	Algyő	Búvár utca	Bekötés	739178,97	110396,65	739176,74	110352,39	Szennyvíz	KG-PVC	160	17,40	Gravitációs	nyíltvíztartás	sávós	normál	II.	1994
A_SG_B_KG-PVC_160_368	1237 1229	Algyő	Bíró utca	Bekötés	739664,21	109832,69	739669,99	109826,87	Szennyvíz	KG-PVC	160	8,20	Gravitációs	nyíltvíztartás	sávós	normál	II.	2000
A_SG_B_KG-PVC_160_369	1220 1229	Algyő	Bíró utca	Bekötés	739672,94	109841,21	739665,06	109849,09	Szennyvíz	KG-PVC	160	11,14	Gravitációs	nyíltvíztartás	sávós	normál	II.	2000
A_SG_B_KG-PVC_160_370	1229 1238	Algyő	Bíró utca	Bekötés	739679,07	109847,18	739684,82	109841,31	Szennyvíz	KG-PVC	160	8,22	Gravitációs	nyíltvíztartás	sávós	normál	II.	2000
A_SG_B_KG-PVC_160_371	1219 1229	Algyő	Bíró utca	Bekötés	739688,98	109857,49	739680,68	109865,41	Szennyvíz	KG-PVC	160	11,47	Gravitációs	nyíltvíztartás	sávós	normál	II.	2000
A_SG_B_KG-PVC_160_372	1216 1229	Algyő	Bíró utca	Bekötés	739710,00	109895,60	739717,35	109888,66	Szennyvíz	KG-PVC	160	10,11	Gravitációs	nyíltvíztartás	sávós	normál	II.	2000
A_SG_B_KG-PVC_160_373	1229 1215	Algyő	Bíró utca	Bekötés	739734,89	109908,46	739728,24	109914,83	Szennyvíz	KG-PVC	160	9,21	Gravitációs	nyíltvíztartás	sávós	normál	II.	2000
A_SG_B_KG-PVC_160_374	1229 1246	Algyő	Bíró utca	Bekötés	739745,23	109920,14	739749,10	109916,87	Szennyvíz	KG-PVC	160	5,07	Gravitációs	nyíltvíztartás	sávós	normál	II.	2000
A_SG_B_KG-PVC_160_375	1229 1211	Algyő	Bíró utca	Bekötés	739750,57	109926,17	739743,81	109932,04	Szennyvíz	KG-PVC	160	8,95	Gravitációs	nyíltvíztartás	sávós	normál	II.	2000
A_SG_B_KG-PVC_160_376	1229 1247/1	Algyő	Bíró utca	Bekötés	739756,41	109932,76	739760,73	109928,30	Szennyvíz	KG-PVC	160	6,21	Gravitációs	nyíltvíztartás	sávós	normál	II.	2000
A_SG_B_KG-PVC_160_377	1229 1210/2	Algyő	Bíró utca	Bekötés	739758,19	109949,91	739765,28	109942,23	Szennyvíz	KG-PVC	160	10,45	Gravitációs	nyíltvíztartás	sávós	normál	II.	2000
A_SG_B_KG-PVC_160_378	1229 1248/1	Algyő	Bíró utca	Bekötés	739781,01	109956,22	739784,65	109952,38	Szennyvíz	KG-PVC	160	5,29	Gravitációs	nyíltvíztartás	sávós	normál	II.	2000
A_SG_B_KG-PVC_160_379	1229 1209/1	Algyő	Bíró utca	Bekötés	739768,24	109957,68	739774,73	109950,63	Szennyvíz	KG-PVC	160	9,58	Gravitációs	nyíltvíztartás	sávós	normál	II.	2000

**Algyő szennyvízelvezetési-és tisztítási rendszer
UTCALELTÁR - szennyvízvezeték
2017. október 20. (fordulónap)**

A_SG_B_KG-PVC_160_380	1229 1208	Algyő	Bíró utca	Bekötés	739782,68	109970,10	739789,03	109963,35	Szennyvíz	KG-PVC	160	9,27	Gravitációs	nyíltvíztartás	sávós	normál	II.	2000
A_SG_B_KG-PVC_160_381	1229 1249/1	Algyő	Bíró utca	Bekötés	739797,75	109971,12	739801,44	109966,86	Szennyvíz	KG-PVC	160	5,64	Gravitációs	nyíltvíztartás	sávós	normál	II.	2000
A_SG_B_KG-PVC_160_382	1229 1250/1	Algyő	Bíró utca	Bekötés	739810,23	109982,19	739813,73	109977,53	Szennyvíz	KG-PVC	160	5,83	Gravitációs	nyíltvíztartás	sávós	normál	II.	2000
A_SG_B_KG-PVC_160_383	1229 1206	Algyő	Bíró utca	Bekötés	739796,21	109982,72	739802,52	109975,36	Szennyvíz	KG-PVC	160	9,69	Gravitációs	nyíltvíztartás	sávós	normál	II.	2000
A_SG_B_KG-PVC_160_384	1229 1251/1	Algyő	Bíró utca	Bekötés	739821,07	109991,75	739825,57	109985,95	Szennyvíz	KG-PVC	160	7,34	Gravitációs	nyíltvíztartás	sávós	normál	II.	2000
A_SG_B_KG-PVC_160_385	1229 1205	Algyő	Bíró utca	Bekötés	739810,87	109994,81	739816,79	109987,98	Szennyvíz	KG-PVC	160	9,04	Gravitációs	nyíltvíztartás	sávós	normál	II.	2000
A_SG_B_KG-PVC_160_386	1229 1203/2	Algyő	Bíró utca	Bekötés	739827,93	110010,04	739834,29	110003,40	Szennyvíz	KG-PVC	160	9,19	Gravitációs	nyíltvíztartás	sávós	normál	II.	2000
A_SG_B_KG-PVC_160_387	1229 1256	Algyő	Bíró utca	Bekötés	739844,57	110012,47	739849,96	110006,69	Szennyvíz	KG-PVC	160	7,90	Gravitációs	nyíltvíztartás	sávós	normál	II.	2000
A_SG_B_KG-PVC_160_388	1229 1257	Algyő	Bíró utca	Bekötés	739859,75	110026,72	739865,25	110021,79	Szennyvíz	KG-PVC	160	7,39	Gravitációs	nyíltvíztartás	sávós	normál	II.	2000
A_SG_B_KG-PVC_160_389	1229 1258	Algyő	Bíró utca	Bekötés	739877,44	110044,47	739882,04	110039,98	Szennyvíz	KG-PVC	160	6,43	Gravitációs	nyíltvíztartás	sávós	normál	II.	2000
A_SG_B_KG-PVC_160_390	1229 1259/1	Algyő	Bíró utca	Bekötés	739892,42	110059,50	739897,79	110055,88	Szennyvíz	KG-PVC	160	6,48	Gravitációs	nyíltvíztartás	sávós	normál	II.	2000
A_SG_B_KG-PVC_160_391	1229 1198	Algyő	Bíró utca	Bekötés	739892,26	110071,56	739898,19	110065,29	Szennyvíz	KG-PVC	160	8,63	Gravitációs	nyíltvíztartás	sávós	normál	II.	2000
A_SG_B_KG-PVC_160_392	1229 1262 1263	Algyő	Bíró utca	Bekötés	739933,89	110082,47	739924,73	110095,59	Szennyvíz	KG-PVC	160	24,53	Gravitációs	nyíltvíztartás	sávós	normál	II.	2000
A_SG_B_KG-PVC_160_393	1231 1370	Algyő	Boróka utca	Bekötés	739673,68	109743,64	739674,88	109737,70	Szennyvíz	KG-PVC	160	6,06	Gravitációs	nyíltvíztartás	sávós	normál	II.	2000
A_SG_B_KG-PVC_160_394	1435 1232 1370	Algyő	Boróka utca	Bekötés	739694,34	109757,74	739699,48	109750,21	Szennyvíz	KG-PVC	160	9,12	Gravitációs	nyíltvíztartás	sávós	normál	II.	2000
A_SG_B_KG-PVC_160_395	1242 1374	Algyő	Boróka utca	Bekötés	739795,51	109774,27	739802,44	109780,36	Szennyvíz	KG-PVC	160	9,23	Gravitációs	nyíltvíztartás	sávós	normál	II.	2000
A_SG_B_KG-PVC_160_396	1236 1435 1370	Algyő	Boróka utca	Bekötés	739720,90	109775,74	739722,53	109766,35	Szennyvíz	KG-PVC	160	9,53	Gravitációs	nyíltvíztartás	sávós	normál	II.	2000
A_SG_B_KG-PVC_160_397	1371/1 1370	Algyő	Boróka utca	Bekötés	739738,42	109786,21	739744,19	109779,11	Szennyvíz	KG-PVC	160	9,31	Gravitációs	nyíltvíztartás	sávós	normál	II.	2006
A_SG_B_KG-PVC_160_398	414/1 416/3	Algyő	Csángó utca	Bekötés	738817,90	111027,48	738823,35	111031,64	Szennyvíz	KG-PVC	160	6,86	Gravitációs	nyíltvíztartás	sávós	normál	II.	2000
A_SG_B_KG-PVC_160_399	365 310	Algyő	Csángó utca	Bekötés	738833,95	111043,14	738838,37	111036,78	Szennyvíz	KG-PVC	160	7,75	Gravitációs	nyíltvíztartás	sávós	normál	II.	2000
A_SG_B_KG-PVC_160_400	365 311	Algyő	Csángó utca	Bekötés	738858,05	111050,35	738853,21	111056,80	Szennyvíz	KG-PVC	160	8,06	Gravitációs	nyíltvíztartás	sávós	normál	II.	2000
A_SG_B_KG-PVC_160_401	365 409	Algyő	Csángó utca	Bekötés	738868,69	111057,68	738873,79	111050,13	Szennyvíz	KG-PVC	160	9,11	Gravitációs	nyíltvíztartás	sávós	normál	II.	2000
A_SG_B_KG-PVC_160_402	365 408	Algyő	Csángó utca	Bekötés	738897,44	111066,05	738892,37	111073,57	Szennyvíz	KG-PVC	160	9,07	Gravitációs	nyíltvíztartás	sávós	normál	II.	2000
A_SG_B_KG-PVC_160_403	365 314	Algyő	Csángó utca	Bekötés	738869,63	111067,94	738874,56	111061,73	Szennyvíz	KG-PVC	160	7,93	Gravitációs	nyíltvíztartás	sávós	normál	II.	2000
A_SG_B_KG-PVC_160_404	365 405 318	Algyő	Csángó utca	Bekötés	738918,06	111079,65	738909,35	111094,41	Szennyvíz	KG-PVC	160	17,15	Gravitációs	nyíltvíztartás	sávós	normál	II.	2000
A_SG_B_KG-PVC_160_405	365 315	Algyő	Csángó utca	Bekötés	738890,74	111081,95	738895,15	111075,42	Szennyvíz	KG-PVC	160	7,88	Gravitációs	nyíltvíztartás	sávós	normál	II.	2000
A_SG_B_KG-PVC_160_406	365 404	Algyő	Csángó utca	Bekötés	738933,08	111100,83	738938,24	111093,19	Szennyvíz	KG-PVC	160	9,22	Gravitációs	nyíltvíztartás	sávós	normál	II.	2000
A_SG_B_KG-PVC_160_407	365 383	Algyő	Csángó utca	Bekötés	739140,34	111239,60	739145,27	111232,25	Szennyvíz	KG-PVC	160	8,85	Gravitációs	nyíltvíztartás	sávós	normál	II.	2000
A_SG_B_KG-PVC_160_408	345 381 365	Algyő	Csángó utca	Bekötés	739175,67	111273,12	739185,04	111258,95	Szennyvíz	KG-PVC	160	17,00	Gravitációs	nyíltvíztartás	sávós	normál	II.	2000
A_SG_B_KG-PVC_160_409	348 365	Algyő	Csángó utca	Bekötés	739196,14	111286,84	739200,62	111280,07	Szennyvíz	KG-PVC	160	8,12	Gravitációs	nyíltvíztartás	sávós	normál	II.	2000
A_SG_B_KG-PVC_160_410	365 377	Algyő	Csángó utca	Bekötés	739249,56	111302,24	739244,44	111309,96	Szennyvíz	KG-PVC	160	9,26	Gravitációs	nyíltvíztartás	sávós	normál	II.	2000
A_SG_B_KG-PVC_160_411	365 351	Algyő	Csángó utca	Bekötés	739230,00	111309,58	739234,29	111303,19	Szennyvíz	KG-PVC	160	7,70	Gravitációs	nyíltvíztartás	sávós	normál	II.	2000
A_SG_B_KG-PVC_160_412	365 352	Algyő	Csángó utca	Bekötés	739244,40	111319,27	739248,75	111312,83	Szennyvíz	KG-PVC	160	7,77	Gravitációs	nyíltvíztartás	sávós	normál	II.	2000
A_SG_B_KG-PVC_160_413	365 374	Algyő	Csángó utca	Bekötés	739277,50	111320,98	739272,37	111328,58	Szennyvíz	KG-PVC	160	9,17	Gravitációs	nyíltvíztartás	sávós	normál	II.	2006
A_SG_B_KG-PVC_160_414	365 355	Algyő	Csángó utca	Bekötés	739260,21	111329,90	739264,60	111323,40	Szennyvíz	KG-PVC	160	7,84	Gravitációs	nyíltvíztartás	sávós	normál	II.	2000
A_SG_B_KG-PVC_160_415	365 373	Algyő	Csángó utca	Bekötés	739298,56	111335,11	739293,47	111342,65	Szennyvíz	KG-PVC	160	9,10	Gravitációs	nyíltvíztartás	sávós	normál	II.	2000
A_SG_B_KG-PVC_160_416	365 356	Algyő	Csángó utca	Bekötés	739280,19	111343,31	739284,62	111336,75	Szennyvíz	KG-PVC	160	7,92	Gravitációs	nyíltvíztartás	sávós	normál	II.	2000
A_SG_B_KG-PVC_160_417	365 370	Algyő	Csángó utca	Bekötés	739312,07	111355,05	739317,08	111347,53	Szennyvíz	KG-PVC	160	9,04	Gravitációs	nyíltvíztartás	sávós	normál	II.	2000
A_SG_B_KG-PVC_160_418	359 365	Algyő	Csángó utca	Bekötés	739303,82	111359,20	739308,31	111352,54	Szennyvíz	KG-PVC	160	8,03	Gravitációs	nyíltvíztartás	sávós	normál	II.	2000
A_SG_B_KG-PVC_160_419	365 369	Algyő	Csángó utca	Bekötés	739334,52	111359,23	739329,82	111366,32	Szennyvíz	KG-PVC	160	8,51	Gravitációs	nyíltvíztartás	sávós	normál	II.	2000
A_SG_B_KG-PVC_160_420	176	Algyő	Csónak utca	Bekötés	739528,13	111489,24	739525,04	111494,48	Szennyvíz	KG-PVC	160	6,08	Gravitációs	nyíltvíztartás	sávós	normál	II.	2001
A_SG_B_KG-PVC_160_421	177 176	Algyő	Csónak utca	Bekötés	739556,62	111504,98	739553,46	111510,37	Szennyvíz	KG-PVC	160	6,25	Gravitációs	nyíltvíztartás	sávós	normál	II.	2001
A_SG_B_KG-PVC_160_422	56 54	Algyő	Dália utca	Bekötés	739836,01	110867,14	739840,09	110869,57	Szennyvíz	KG-PVC	160	4,75	Gravitációs	nyíltvíztartás	sávós	normál	II.	2001
A_SG_B_KG-PVC_160_423	56 53	Algyő	Dália utca	Bekötés	739831,16	110883,50	739835,34	110884,86	Szennyvíz	KG-PVC	160	4,40	Gravitációs	nyíltvíztartás	sávós	normál	II.	2001
A_SG_B_KG-PVC_160_424	739 765	Algyő	Egri utca	Bekötés	739201,70	110538,69	739206,17	110540,40	Szennyvíz	KG-PVC	160	4,79	Gravitációs	nyíltvíztartás	sávós	normál	II.	1995
A_SG_B_KG-PVC_160_425	739 732	Algyő	Egri utca	Bekötés	739119,98	110748,90	739128,05	110752,43	Szennyvíz	KG-PVC	160	8,81	Gravitációs	nyíltvíztartás	sávós	normál	II.	1995
A_SG_B_KG-PVC_160_426	608 607	Algyő	Fűzfa sor	Bekötés	739521,72	111090,40	739520,42	111092,83	Szennyvíz	KG-PVC	160	2,76	Gravitációs	nyíltvíztartás	sávós	normál	II.	2001
A_SG_B_KG-PVC_160_427	58 56	Algyő	Dália utca	Bekötés	739833,07	110892,17	739839,05	110894,06	Szennyvíz	KG-PVC	160	6,27	Gravitációs	nyíltvíztartás	sávós	normál	II.	2001
A_SG_B_KG-PVC_160_428	52 56	Algyő	Dália utca	Bekötés	739826,77	110896,81	739831,18	110898,25	Szennyvíz	KG-PVC	160	4,64	Gravitációs	nyíltvíztartás	sávós	normál	II.	2001
A_SG_B_KG-PVC_160_429	56 59	Algyő	Dália utca	Bekötés	739828,85	110905,75	739834,81	110907,61	Szennyvíz	KG-PVC	160	6,24	Gravitációs	nyíltvíztartás	sávós	normál	II.	2001
A_SG_B_KG-PVC_160_430	51/2 56	Algyő	Dália utca	Bekötés	739822,27	110911,92	739826,54	110913,21	Szennyvíz	KG-PVC	160	4,46	Gravitációs	nyíltvíztartás	sávós	normál	II.	2001
A_SG_B_KG-PVC_160_431	56 62	Algyő	Dália utca	Bekötés	739825,15	110917,68	739831,21	110919,45	Szennyvíz	KG-PVC	160	6,31	Gravitációs	nyíltvíztartás	sávós	normál	II.	2001
A_SG_B_KG-PVC_160_432	51/1 56	Algyő	Dália utca	Bekötés	739817,75	110926,91	739821,73	110928,07	Szennyvíz	KG-PVC	160	4,15	Gravitációs	nyíltvíztartás	sávós	normál	II.	2001
A_SG_B_KG-PVC_160_433	50 56	Algyő	Dália utca	Bekötés	739812,35	110943,39	739816,16	110944,71	Szennyvíz	KG-PVC	160	4,03	Gravitációs	nyíltvíztartás	sávós	normál	II.	2001
A_SG_B_KG-PVC_160_434	68 75	Algyő	Kölp utca	Bekötés	739801,69	110981,78	739803,94	110973,06	Szennyvíz	KG-PVC								

Algyő szennyvízelvezetési-és tisztítási rendszer

UTCALELTÁR - szennyvízelvezeték

2017. október 20. (fordulónap)

A_SG_B_KG-PVC_160_435	1726 1692	Algyő	Fazekas utca	Bekötés	739110,10	110127,93	739121,35	110131,85	Szennyvíz	KG-PVC	160	11,91	Gravitációs	nylvtvztartás	sávós	normál	II.	2016
A_SG_B_KG-PVC_160_436	1663 1692	Algyő	Fazekas utca	Bekötés	739118,21	110140,88	739127,77	110144,15	Szennyvíz	KG-PVC	160	10,10	Gravitációs	nylvtvztartás	sávós	normál	II.	2016
A_SG_B_KG-PVC_160_437	1728 1692	Algyő	Fazekas utca	Bekötés	739100,92	110147,08	739114,44	110151,74	Szennyvíz	KG-PVC	160	14,30	Gravitációs	nylvtvztartás	sávós	normál	II.	2016
A_SG_B_KG-PVC_160_438	1660 1692	Algyő	Fazekas utca	Bekötés	739111,62	110159,87	739120,96	110163,15	Szennyvíz	KG-PVC	160	9,90	Gravitációs	nylvtvztartás	sávós	normál	II.	2016
A_SG_B_KG-PVC_160_439	1729 1692	Algyő	Fazekas utca	Bekötés	739095,96	110167,20	739107,67	110171,24	Szennyvíz	KG-PVC	160	12,39	Gravitációs	nylvtvztartás	sávós	normál	II.	2016
A_SG_B_KG-PVC_160_440	1659 1692	Algyő	Fazekas utca	Bekötés	739104,74	110179,70	739113,58	110183,19	Szennyvíz	KG-PVC	160	9,50	Gravitációs	nylvtvztartás	sávós	normál	II.	2016
A_SG_B_KG-PVC_160_441	1731 1692	Algyő	Fazekas utca	Bekötés	739090,87	110182,47	739102,34	110186,45	Szennyvíz	KG-PVC	160	12,14	Gravitációs	nylvtvztartás	sávós	normál	II.	2016
A_SG_B_KG-PVC_160_442	1656 1692	Algyő	Fazekas utca	Bekötés	739097,83	110199,15	739107,35	110202,36	Szennyvíz	KG-PVC	160	10,05	Gravitációs	nylvtvztartás	sávós	normál	II.	2016
A_SG_B_KG-PVC_160_443	1655 1692	Algyő	Fazekas utca	Bekötés	739091,96	110215,69	739101,01	110218,79	Szennyvíz	KG-PVC	160	9,57	Gravitációs	nylvtvztartás	sávós	normál	II.	2016
A_SG_B_KG-PVC_160_444	1526 1524	Algyő	Forrás köz	Bekötés	739416,16	109740,82	739420,46	109744,48	Szennyvíz	KG-PVC	160	5,65	Gravitációs	nylvtvztartás	sávós	normál	II.	2000
A_SG_B_KG-PVC_160_445	1522 1524	Algyő	Forrás köz	Bekötés	739425,61	109755,49	739417,19	109748,32	Szennyvíz	KG-PVC	160	11,06	Gravitációs	nylvtvztartás	sávós	normál	II.	2000
A_SG_B_KG-PVC_160_446	1000 1578	Algyő	Kastélykert utca	Bekötés	739320,92	109902,17	739310,82	109913,98	Szennyvíz	KG-PVC	160	16,54	Gravitációs	nylvtvztartás	sávós	normál	II.	2000
A_SG_B_KG-PVC_160_447	1648 1608	Algyő	Egészségház utca	Bekötés	739289,56	109942,03	739307,38	109947,82	Szennyvíz	KG-PVC	160	9,00	Gravitációs	nylvtvztartás	sávós	normál	II.	1994
A_SG_B_KG-PVC_160_448	1648 1685/1	Algyő	Egészségház utca	Bekötés	739289,56	109942,03	739307,38	109947,82	Szennyvíz	KG-PVC	160	9,75	Gravitációs	nylvtvztartás	sávós	normál	II.	1994
A_SG_B_KG-PVC_160_449	1648 1606/2	Algyő	Egészségház utca	Bekötés	739292,12	109964,20	739300,42	109967,03	Szennyvíz	KG-PVC	160	8,77	Gravitációs	nylvtvztartás	sávós	normál	II.	1994
A_SG_B_KG-PVC_160_450	1648 1686/1	Algyő	Egészségház utca	Bekötés	739282,18	109967,41	739290,01	109970,24	Szennyvíz	KG-PVC	160	8,33	Gravitációs	nylvtvztartás	sávós	normál	II.	1994
A_SG_B_KG-PVC_160_451	1648 1609	Algyő	Egészségház utca	Bekötés	739287,01	109978,83	739295,26	109981,65	Szennyvíz	KG-PVC	160	8,72	Gravitációs	nylvtvztartás	sávós	normál	II.	1994
A_SG_B_KG-PVC_160_452	1648 1684	Algyő	Egészségház utca	Bekötés	739275,24	109985,93	739283,55	109988,76	Szennyvíz	KG-PVC	160	8,78	Gravitációs	nylvtvztartás	sávós	normál	II.	1994
A_SG_B_KG-PVC_160_453	1648 1610	Algyő	Egészségház utca	Bekötés	739281,20	109995,48	739289,66	109998,45	Szennyvíz	KG-PVC	160	8,97	Gravitációs	nylvtvztartás	sávós	normál	II.	1994
A_SG_B_KG-PVC_160_454	1648 1681	Algyő	Egészségház utca	Bekötés	739268,70	110004,72	739277,33	110006,56	Szennyvíz	KG-PVC	160	8,82	Gravitációs	nylvtvztartás	sávós	normál	II.	1994
A_SG_B_KG-PVC_160_455	1648 1611	Algyő	Egészségház utca	Bekötés	739275,04	110013,20	739283,27	110016,02	Szennyvíz	KG-PVC	160	8,70	Gravitációs	nylvtvztartás	sávós	normál	II.	1994
A_SG_B_KG-PVC_160_456	1648 1680	Algyő	Egészségház utca	Bekötés	739263,30	110021,16	739271,34	110023,96	Szennyvíz	KG-PVC	160	8,51	Gravitációs	nylvtvztartás	sávós	normál	II.	1994
A_SG_B_KG-PVC_160_457	1648 1615	Algyő	Egészségház utca	Bekötés	739270,09	110027,58	739278,39	110030,42	Szennyvíz	KG-PVC	160	8,77	Gravitációs	nylvtvztartás	sávós	normál	II.	1994
A_SG_B_KG-PVC_160_458	1616 1648	Algyő	Egészségház utca	Bekötés	739261,38	110052,87	739269,65	110055,70	Szennyvíz	KG-PVC	160	8,74	Gravitációs	nylvtvztartás	sávós	normál	II.	1994
A_SG_B_KG-PVC_160_459	1676 1648	Algyő	Egészségház utca	Bekötés	739248,22	110064,80	739264,46	110071,26	Szennyvíz	KG-PVC	160	8,60	Gravitációs	nylvtvztartás	sávós	normál	II.	1994
A_SG_B_KG-PVC_160_460	1676 1617	Algyő	Egészségház utca	Bekötés	739248,22	110064,80	739264,46	110071,26	Szennyvíz	KG-PVC	160	8,90	Gravitációs	nylvtvztartás	sávós	normál	II.	1994
A_SG_B_KG-PVC_160_461	1648 1673	Algyő	Egészségház utca	Bekötés	739243,55	110078,21	739251,64	110081,10	Szennyvíz	KG-PVC	160	8,59	Gravitációs	nylvtvztartás	sávós	normál	II.	1994
A_SG_B_KG-PVC_160_462	1648 1618	Algyő	Egészségház utca	Bekötés	739249,90	110086,14	739258,01	110088,92	Szennyvíz	KG-PVC	160	8,57	Gravitációs	nylvtvztartás	sávós	normál	II.	1994
A_SG_B_KG-PVC_160_463	1648 1672	Algyő	Egészségház utca	Bekötés	739236,10	110099,62	739244,24	110102,53	Szennyvíz	KG-PVC	160	8,64	Gravitációs	nylvtvztartás	sávós	normál	II.	1994
A_SG_B_KG-PVC_160_464	1648 1622	Algyő	Egészségház utca	Bekötés	739243,30	110105,27	739251,46	110107,99	Szennyvíz	KG-PVC	160	8,60	Gravitációs	nylvtvztartás	sávós	normál	II.	1994
A_SG_B_KG-PVC_160_465	1648 1623	Algyő	Egészségház utca	Bekötés	739236,47	110125,03	739244,88	110127,94	Szennyvíz	KG-PVC	160	8,90	Gravitációs	nylvtvztartás	sávós	normál	II.	1994
A_SG_B_KG-PVC_160_466	1648 1668	Algyő	Egészségház utca	Bekötés	739224,12	110132,83	739232,76	110135,83	Szennyvíz	KG-PVC	160	9,15	Gravitációs	nylvtvztartás	sávós	normál	II.	1994
A_SG_B_KG-PVC_160_467	1648 1624	Algyő	Egészségház utca	Bekötés	739230,70	110141,81	739238,97	110144,73	Szennyvíz	KG-PVC	160	8,77	Gravitációs	nylvtvztartás	sávós	normál	II.	1994
A_SG_B_KG-PVC_160_468	1648 1628	Algyő	Egészségház utca	Bekötés	739224,12	110160,95	739232,37	110163,83	Szennyvíz	KG-PVC	160	8,74	Gravitációs	nylvtvztartás	sávós	normál	II.	1994
A_SG_B_KG-PVC_160_469	1648 1629	Algyő	Egészségház utca	Bekötés	739217,77	110179,42	739226,09	110182,29	Szennyvíz	KG-PVC	160	8,80	Gravitációs	nylvtvztartás	sávós	normál	II.	1994
A_SG_B_KG-PVC_160_470	1648 1661	Algyő	Egészségház utca	Bekötés	739203,37	110192,93	739211,93	110195,93	Szennyvíz	KG-PVC	160	9,07	Gravitációs	nylvtvztartás	sávós	normál	II.	1994
A_SG_B_KG-PVC_160_471	1648 1658	Algyő	Egészségház utca	Bekötés	739196,22	110214,27	739204,44	110217,08	Szennyvíz	KG-PVC	160	8,69	Gravitációs	nylvtvztartás	sávós	normál	II.	1994
A_SG_B_KG-PVC_160_472	1633 1630	Algyő	Egészségház utca	Bekötés	739225,78	110219,02	739222,92	110232,10	Szennyvíz	KG-PVC	160	5,60	Gravitációs	nylvtvztartás	sávós	normál	II.	1994
A_SG_B_KG-PVC_160_473	1635 1633	Algyő	Egészségház utca	Bekötés	739225,78	110219,02	739222,92	110232,10	Szennyvíz	KG-PVC	160	7,80	Gravitációs	nylvtvztartás	sávós	normál	II.	1994
A_SG_B_KG-PVC_160_474	1648 1657	Algyő	Egészségház utca	Bekötés	739188,46	110233,70	739197,46	110236,82	Szennyvíz	KG-PVC	160	9,53	Gravitációs	nylvtvztartás	sávós	normál	II.	1994
A_SG_B_KG-PVC_160_475	1648 1636	Algyő	Egészségház utca	Bekötés	739196,10	110240,67	739204,61	110243,63	Szennyvíz	KG-PVC	160	9,01	Gravitációs	nylvtvztartás	sávós	normál	II.	1994
A_SG_B_KG-PVC_160_476	1648	Algyő	Egészségház utca	Bekötés	739185,00	110254,46	739190,64	110256,43	Szennyvíz	KG-PVC	160	5,97	Gravitációs	nylvtvztartás	sávós	normál	II.	1994
A_SG_B_KG-PVC_160_477	1648 1639	Algyő	Egészségház utca	Bekötés	739189,39	110260,05	739198,05	110263,06	Szennyvíz	KG-PVC	160	9,17	Gravitációs	nylvtvztartás	sávós	normál	II.	1994
A_SG_B_KG-PVC_160_478	1648 1640	Algyő	Egészségház utca	Bekötés	739183,88	110275,95	739192,32	110278,89	Szennyvíz	KG-PVC	160	8,94	Gravitációs	nylvtvztartás	sávós	normál	II.	1994
A_SG_B_KG-PVC_160_479	1648 1641	Algyő	Egészségház utca	Bekötés	739177,61	110294,04	739186,20	110297,03	Szennyvíz	KG-PVC	160	9,10	Gravitációs	nylvtvztartás	sávós	normál	II.	1994
A_SG_B_KG-PVC_160_480	739 738	Algyő	Egri utca	Bekötés	739106,98	110779,74	739114,59	110783,06	Szennyvíz	KG-PVC	160	8,30	Gravitációs	nylvtvztartás	sávós	normál	II.	1995
A_SG_B_KG-PVC_160_481	808 739	Algyő	Egri utca	Bekötés	739210,25	110551,82	739206,17	110540,40	Szennyvíz	KG-PVC	160	12,47	Gravitációs	nylvtvztartás	sávós	normál	II.	1995
A_SG_B_KG-PVC_160_482	761 739	Algyő	Egri utca	Bekötés	739175,95	110597,45	739183,32	110599,55	Szennyvíz	KG-PVC	160	7,66	Gravitációs	nylvtvztartás	sávós	normál	II.	1995
A_SG_B_KG-PVC_160_483	758 739	Algyő	Egri utca	Bekötés	739166,26	110620,25	739173,46	110623,30	Szennyvíz	KG-PVC	160	7,82	Gravitációs	nylvtvztartás	sávós	normál	II.	1995
A_SG_B_KG-PVC_160_484	757 739	Algyő	Egri utca	Bekötés	739159,62	110635,88	739166,90	110638,97	Szennyvíz	KG-PVC	160	7,91	Gravitációs	nylvtvztartás	sávós	normál	II.	1995
A_SG_B_KG-PVC_160_485	723 739	Algyő	Egri utca	Bekötés	739156,83	110663,00	739165,56	110666,48	Szennyvíz	KG-PVC	160	9,40	Gravitációs	nylvtvztartás	sávós	normál	II.	1995
A_SG_B_KG-PVC_160_486	753 739	Algyő	Egri utca	Bekötés	739144,12	110672,37	739151,44	110675,52	Szennyvíz	KG-PVC	160	7,97	Gravitációs	nylvtvztartás	sávós	normál	II.	1995
A_SG_B_KG-PVC_160_487	726 739	Algyő	Egri utca	Bekötés	739148,35	110682,72	739156,94	110686,49	Szennyvíz	KG-PVC	160	9,38	Gravitációs	nylvtvztartás	sávós	normál	II.	1995
A_SG_B_KG-PVC_160_488	750/2 739	Algyő	Egri utca	Bekötés	739138,64	110684,76	739146,11	110687,92	Szennyvíz	KG-PVC	160	8,11	Gravitációs	nylvtvztartás	sávós	normál	II.	1995
A_SG_B_KG-PVC_160_489	739 727	Algyő	Egri utca	Bekötés	739133,55	110698,04	739150,16	110702,55	Szennyvíz	KG-PVC	160	9,50	Gravitációs	nylvtvztartás	sávós	normál	II.	1995

**Algyő szennyvízelvezetési-és tisztítási rendszer
UTCALELTÁR - szennyvízvezeték
2017. október 20. (fordulónap)**

A_SG_B_KG-PVC_160_490	750/1 739	Algyő	Egri utca	Bekötés	739133,55	110698,04	739150,16	110702,55	Szennyvíz	KG-PVC	160	7,93	Gravitációs	nyíltvíztartás	sávós	normál	II.	1995
A_SG_B_KG-PVC_160_491	739 749	Algyő	Egri utca	Bekötés	739126,44	110713,46	739133,78	110716,57	Szennyvíz	KG-PVC	160	7,97	Gravitációs	nyíltvíztartás	sávós	normál	II.	1995
A_SG_B_KG-PVC_160_492	730 739	Algyő	Egri utca	Bekötés	739132,17	110720,29	739140,77	110724,03	Szennyvíz	KG-PVC	160	9,38	Gravitációs	nyíltvíztartás	sávós	normál	II.	1995
A_SG_B_KG-PVC_160_493	739 746	Algyő	Egri utca	Bekötés	739132,17	110720,29	739140,77	110724,03	Szennyvíz	KG-PVC	160	7,46	Gravitációs	nyíltvíztartás	sávós	normál	II.	1995
A_SG_B_KG-PVC_160_494	1000 1564	Algyő	Kastélykert utca	Bekötés	739230,16	109824,60	739217,22	109846,55	Szennyvíz	KG-PVC	160	25,48	Gravitációs	nyíltvíztartás	sávós	normál	II.	2000
A_SG_B_KG-PVC_160_495	1697 1692	Algyő	Fazekas utca	Bekötés	739199,90	109867,92	739210,82	109871,71	Szennyvíz	KG-PVC	160	11,56	Gravitációs	nyíltvíztartás	sávós	normál	II.	1994
A_SG_B_KG-PVC_160_496	1698 1692	Algyő	Fazekas utca	Bekötés	739192,89	109886,66	739204,34	109890,61	Szennyvíz	KG-PVC	160	12,11	Gravitációs	nyíltvíztartás	sávós	normál	II.	1994
A_SG_B_KG-PVC_160_497	1702 1692	Algyő	Fazekas utca	Bekötés	739186,62	109906,30	739197,76	109909,77	Szennyvíz	KG-PVC	160	11,67	Gravitációs	nyíltvíztartás	sávós	normál	II.	1994
A_SG_B_KG-PVC_160_498	1688 1692	Algyő	Fazekas utca	Bekötés	739193,80	109921,29	739205,03	109925,19	Szennyvíz	KG-PVC	160	11,89	Gravitációs	nyíltvíztartás	sávós	normál	II.	1994
A_SG_B_KG-PVC_160_499	1703 1692	Algyő	Fazekas utca	Bekötés	739181,10	109921,32	739192,45	109925,23	Szennyvíz	KG-PVC	160	12,00	Gravitációs	nyíltvíztartás	sávós	normál	II.	1994
A_SG_B_KG-PVC_160_500	1687 1692	Algyő	Fazekas utca	Bekötés	739188,72	109936,10	739198,23	109939,34	Szennyvíz	KG-PVC	160	10,05	Gravitációs	nyíltvíztartás	sávós	normál	II.	1994
A_SG_B_KG-PVC_160_501	1706 1692	Algyő	Fazekas utca	Bekötés	739174,74	109941,49	739185,57	109945,26	Szennyvíz	KG-PVC	160	11,47	Gravitációs	nyíltvíztartás	sávós	normál	II.	1994
A_SG_B_KG-PVC_160_502	1683 1692	Algyő	Fazekas utca	Bekötés	739183,92	109950,09	739193,31	109953,29	Szennyvíz	KG-PVC	160	9,92	Gravitációs	nyíltvíztartás	sávós	normál	II.	1994
A_SG_B_KG-PVC_160_503	1707 1692	Algyő	Fazekas utca	Bekötés	739167,56	109960,70	739178,96	109964,52	Szennyvíz	KG-PVC	160	12,02	Gravitációs	nyíltvíztartás	sávós	normál	II.	1994
A_SG_B_KG-PVC_160_504	1710 1692	Algyő	Fazekas utca	Bekötés	739160,54	109980,06	739172,20	109984,08	Szennyvíz	KG-PVC	160	12,33	Gravitációs	nyíltvíztartás	sávós	normál	II.	1994
A_SG_B_KG-PVC_160_505	1679 1692	Algyő	Fazekas utca	Bekötés	739170,63	109988,63	739180,11	109991,82	Szennyvíz	KG-PVC	160	10,00	Gravitációs	nyíltvíztartás	sávós	normál	II.	1994
A_SG_B_KG-PVC_160_506	1711 1692	Algyő	Fazekas utca	Bekötés	739155,23	109996,63	739166,50	110000,57	Szennyvíz	KG-PVC	160	11,94	Gravitációs	nyíltvíztartás	sávós	normál	II.	1994
A_SG_B_KG-PVC_160_507	1678 1692	Algyő	Fazekas utca	Bekötés	739163,07	110010,47	739172,33	110013,68	Szennyvíz	KG-PVC	160	9,80	Gravitációs	nyíltvíztartás	sávós	normál	II.	1994
A_SG_B_KG-PVC_160_508	1675 1692	Algyő	Fazekas utca	Bekötés	739157,51	110026,56	739166,79	110029,73	Szennyvíz	KG-PVC	160	9,81	Gravitációs	nyíltvíztartás	sávós	normál	II.	1994
A_SG_B_KG-PVC_160_509	1716 1692	Algyő	Fazekas utca	Bekötés	739142,31	110034,84	739153,31	110038,75	Szennyvíz	KG-PVC	160	11,67	Gravitációs	nyíltvíztartás	sávós	normál	II.	1994
A_SG_B_KG-PVC_160_510	1674 1692	Algyő	Fazekas utca	Bekötés	739150,73	110046,22	739160,00	110049,39	Szennyvíz	KG-PVC	160	9,80	Gravitációs	nyíltvíztartás	sávós	normál	II.	1994
A_SG_B_KG-PVC_160_511	1720 1692	Algyő	Fazekas utca	Bekötés	739133,88	110054,21	739146,47	110058,54	Szennyvíz	KG-PVC	160	13,31	Gravitációs	nyíltvíztartás	sávós	normál	II.	1994
A_SG_B_KG-PVC_160_512	1671 1692	Algyő	Fazekas utca	Bekötés	739144,50	110064,24	739155,37	110068,00	Szennyvíz	KG-PVC	160	11,50	Gravitációs	nyíltvíztartás	sávós	normál	II.	1994
A_SG_B_KG-PVC_160_513	1721 1692	Algyő	Fazekas utca	Bekötés	739128,82	110074,26	739139,93	110077,48	Szennyvíz	KG-PVC	160	11,57	Gravitációs	nyíltvíztartás	sávós	normál	II.	1994
A_SG_B_KG-PVC_160_514	1670 1692	Algyő	Fazekas utca	Bekötés	739136,91	110086,33	739146,31	110089,63	Szennyvíz	KG-PVC	160	9,96	Gravitációs	nyíltvíztartás	sávós	normál	II.	1994
A_SG_B_KG-PVC_160_515	1667 1692	Algyő	Fazekas utca	Bekötés	739130,98	110103,77	739140,31	110107,01	Szennyvíz	KG-PVC	160	9,88	Gravitációs	nyíltvíztartás	sávós	normál	II.	1994
A_SG_B_KG-PVC_160_516	1725 1692	Algyő	Fazekas utca	Bekötés	739116,93	110108,54	739128,02	110112,43	Szennyvíz	KG-PVC	160	11,75	Gravitációs	nyíltvíztartás	sávós	normál	II.	1994
A_SG_B_KG-PVC_160_517	1664 1692	Algyő	Fazekas utca	Bekötés	739124,72	110122,13	739134,16	110125,41	Szennyvíz	KG-PVC	160	9,99	Gravitációs	nyíltvíztartás	sávós	normál	II.	1994
A_SG_B_KG-PVC_160_518	1734 1692	Algyő	Fazekas utca	Bekötés	739078,26	110218,84	739089,48	110222,66	Szennyvíz	KG-PVC	160	11,85	Gravitációs	nyíltvíztartás	sávós	normál	II.	1994
A_SG_B_KG-PVC_160_519	1652 1692	Algyő	Fazekas utca	Bekötés	739085,54	110233,77	739094,95	110238,09	Szennyvíz	KG-PVC	160	10,36	Gravitációs	nyíltvíztartás	sávós	normál	II.	1994
A_SG_B_KG-PVC_160_520	1736/2 1736/11	Algyő	Fazekas utca	Bekötés	739038,45	110247,17	739037,78	110255,10	Szennyvíz	KG-PVC	160	8,05	Gravitációs	nyíltvíztartás	sávós	normál	II.	1994
A_SG_B_KG-PVC_160_521	1736/2 1736/11	Algyő	Fazekas utca	Bekötés	739047,61	110250,40	739044,98	110257,74	Szennyvíz	KG-PVC	160	7,80	Gravitációs	nyíltvíztartás	sávós	normál	II.	1994
A_SG_B_KG-PVC_160_522	1651 1692	Algyő	Fazekas utca	Bekötés	739078,78	110253,75	739088,36	110257,08	Szennyvíz	KG-PVC	160	10,14	Gravitációs	nyíltvíztartás	sávós	normál	II.	1994
A_SG_B_KG-PVC_160_523	1736/9 1736/11	Algyő	Fazekas utca	Bekötés	739062,58	110258,12	739061,91	110263,93	Szennyvíz	KG-PVC	160	5,85	Gravitációs	nyíltvíztartás	sávós	normál	II.	1994
A_SG_B_KG-PVC_160_524	798 1692	Algyő	Fazekas utca	Bekötés	739047,58	110343,08	739059,72	110347,47	Szennyvíz	KG-PVC	160	12,91	Gravitációs	nyíltvíztartás	sávós	normál	II.	1994
A_SG_B_KG-PVC_160_525	797 1692	Algyő	Fazekas utca	Bekötés	739038,63	110372,30	739047,79	110375,52	Szennyvíz	KG-PVC	160	9,71	Gravitációs	nyíltvíztartás	sávós	normál	II.	1994
A_SG_B_KG-PVC_160_526	1747 1692	Algyő	Fazekas utca	Bekötés	738989,42	110421,70	739016,04	110431,67	Szennyvíz	KG-PVC	160	28,43	Gravitációs	nyíltvíztartás	sávós	normál	II.	1994
A_SG_B_KG-PVC_160_527	1744 1692	Algyő	Fazekas utca	Bekötés	739006,76	110422,39	739018,30	110426,57	Szennyvíz	KG-PVC	160	12,27	Gravitációs	nyíltvíztartás	sávós	normál	II.	1994
A_SG_B_KG-PVC_160_528	1748 1692	Algyő	Fazekas utca	Bekötés	738996,58	110443,63	739008,99	110447,58	Szennyvíz	KG-PVC	160	13,02	Gravitációs	nyíltvíztartás	sávós	normál	II.	1994
A_SG_B_KG-PVC_160_529	1749 1692	Algyő	Fazekas utca	Bekötés	738988,40	110465,29	738999,38	110469,41	Szennyvíz	KG-PVC	160	11,73	Gravitációs	nyíltvíztartás	sávós	normál	II.	1994
A_SG_B_KG-PVC_160_530	1750 1692	Algyő	Fazekas utca	Bekötés	738982,01	110481,82	738991,99	110486,19	Szennyvíz	KG-PVC	160	10,89	Gravitációs	nyíltvíztartás	sávós	normál	II.	1994
A_SG_B_KG-PVC_160_531	1751 1692	Algyő	Fazekas utca	Bekötés	738973,95	110500,67	738983,78	110504,96	Szennyvíz	KG-PVC	160	10,73	Gravitációs	nyíltvíztartás	sávós	normál	II.	1994
A_SG_B_KG-PVC_160_532	1752 1692	Algyő	Fazekas utca	Bekötés	738966,81	110515,66	738977,16	110520,08	Szennyvíz	KG-PVC	160	11,25	Gravitációs	nyíltvíztartás	sávós	normál	II.	1994
A_SG_B_KG-PVC_160_533	793 1692	Algyő	Fazekas utca	Bekötés	738975,35	110524,20	738984,51	110527,33	Szennyvíz	KG-PVC	160	9,68	Gravitációs	nyíltvíztartás	sávós	normál	II.	1994
A_SG_B_KG-PVC_160_534	1754 1692	Algyő	Fazekas utca	Bekötés	738957,13	110541,44	738967,29	110544,54	Szennyvíz	KG-PVC	160	10,62	Gravitációs	nyíltvíztartás	sávós	normál	II.	1994
A_SG_B_KG-PVC_160_535	1755 1692	Algyő	Fazekas utca	Bekötés	738952,23	110556,57	738962,36	110559,68	Szennyvíz	KG-PVC	160	10,60	Gravitációs	nyíltvíztartás	sávós	normál	II.	1994
A_SG_B_KG-PVC_160_536	791 1692	Algyő	Fazekas utca	Bekötés	738963,17	110557,20	738974,77	110560,85	Szennyvíz	KG-PVC	160	12,16	Gravitációs	nyíltvíztartás	sávós	normál	II.	1994
A_SG_B_KG-PVC_160_537	790 1692	Algyő	Fazekas utca	Bekötés	738957,57	110574,47	738969,44	110578,19	Szennyvíz	KG-PVC	160	12,44	Gravitációs	nyíltvíztartás	sávós	normál	II.	1994
A_SG_B_KG-PVC_160_538	1756 1692	Algyő	Fazekas utca	Bekötés	738946,86	110575,60	738956,31	110578,61	Szennyvíz	KG-PVC	160	9,92	Gravitációs	nyíltvíztartás	sávós	normál	II.	1994
A_SG_B_KG-PVC_160_539	789 1692	Algyő	Fazekas utca	Bekötés	738951,45	110594,59	738963,03	110598,23	Szennyvíz	KG-PVC	160	12,14	Gravitációs	nyíltvíztartás	sávós	normál	II.	1994
A_SG_B_KG-PVC_160_540	1757 1692	Algyő	Fazekas utca	Bekötés	738939,94	110595,23	738950,29	110598,41	Szennyvíz	KG-PVC	160	10,83	Gravitációs	nyíltvíztartás	sávós	normál	II.	1994
A_SG_B_KG-PVC_160_541	788 1692	Algyő	Fazekas utca	Bekötés	738945,61	110613,79	738956,56	110617,21	Szennyvíz	KG-PVC	160	11,47	Gravitációs	nyíltvíztartás	sávós	normál	II.	1994
A_SG_B_KG-PVC_160_542	1758 1692	Algyő	Fazekas utca	Bekötés	738933,85	110615,71	738944,02	110619,01	Szennyvíz	KG-PVC	160	10,69	Gravitációs	nyíltvíztartás	sávós	normál	II.	1994
A_SG_B_KG-PVC_160_543	787 1692	Algyő	Fazekas utca	Bekötés	738939,58	110633,60	738950,28	110637,20	Szennyvíz	KG-PVC	160	11,29	Gravitációs	nyíltvíztartás	sávós	normál	II.	1994
A_SG_B_KG-PVC_160_544	1760 1692	Algyő	Fazekas utca	Bekötés	738922,57	110649,28	738933,39	110652,77	Szennyvíz	KG-PVC	160	11,37	Gravitációs	nyíltvíztartás	sávós	normál	II.	1994

**Álgyő szennyvízelvezetési-és tisztítási rendszer
UTCALELTÁR - szennyvízvezeték
2017. október 20. (fordulónap)**

A_SG_B_KG-PVC_160_545	1761 1692	Álgyő Fazekas utca	Bekötés	738917,35	110668,09	738927,42	110671,25	Szennyvíz	KG-PVC	160	10,55	Gravitációs	nyíltvíztartás	sávós	normál	II.	1994
A_SG_B_KG-PVC_160_546	785 1692	Álgyő Fazekas utca	Bekötés	738927,31	110671,59	738938,91	110675,23	Szennyvíz	KG-PVC	160	12,16	Gravitációs	nyíltvíztartás	sávós	normál	II.	1994
A_SG_B_KG-PVC_160_547	1692 784	Álgyő Fazekas utca	Bekötés	738911,24	110685,59	738930,69	110697,38	Szennyvíz	KG-PVC	160	12,25	Gravitációs	nyíltvíztartás	sávós	normál	II.	1994
A_SG_B_KG-PVC_160_548	1762 1692	Álgyő Fazekas utca	Bekötés	738911,24	110685,59	738930,69	110697,38	Szennyvíz	KG-PVC	160	9,70	Gravitációs	nyíltvíztartás	sávós	normál	II.	1994
A_SG_B_KG-PVC_160_549	1692 1763	Álgyő Fazekas utca	Bekötés	738903,15	110704,28	738915,55	110708,47	Szennyvíz	KG-PVC	160	13,09	Gravitációs	nyíltvíztartás	sávós	normál	II.	1994
A_SG_B_KG-PVC_160_550	1692 1764	Álgyő Fazekas utca	Bekötés	738898,66	110723,64	738909,61	110727,33	Szennyvíz	KG-PVC	160	11,56	Gravitációs	nyíltvíztartás	sávós	normál	II.	1994
A_SG_B_KG-PVC_160_551	1692 783/2	Álgyő Fazekas utca	Bekötés	738907,61	110733,68	738918,90	110737,25	Szennyvíz	KG-PVC	160	11,84	Gravitációs	nyíltvíztartás	sávós	normál	II.	1994
A_SG_B_KG-PVC_160_552	1692 1767	Álgyő Fazekas utca	Bekötés	738886,89	110781,06	738896,07	110786,37	Szennyvíz	KG-PVC	160	10,69	Gravitációs	nyíltvíztartás	sávós	normál	II.	1994
A_SG_B_KG-PVC_160_553	564 622	Álgyő Hóvirág utca	Bekötés	739155,50	110842,21	739159,25	110833,70	Szennyvíz	KG-PVC	160	9,30	Gravitációs	nyíltvíztartás	sávós	normál	II.	2000
A_SG_B_KG-PVC_160_554	622 706	Álgyő Hóvirág utca	Bekötés	739205,96	110845,80	739203,18	110852,11	Szennyvíz	KG-PVC	160	6,90	Gravitációs	nyíltvíztartás	sávós	normál	II.	2000
A_SG_B_KG-PVC_160_555	622 704	Álgyő Hóvirág utca	Bekötés	739224,54	110853,98	739221,74	110860,30	Szennyvíz	KG-PVC	160	6,91	Gravitációs	nyíltvíztartás	sávós	normál	II.	2000
A_SG_B_KG-PVC_160_556	569 622	Álgyő Hóvirág utca	Bekötés	739203,74	110863,48	739207,85	110854,17	Szennyvíz	KG-PVC	160	10,18	Gravitációs	nyíltvíztartás	sávós	normál	II.	2000
A_SG_B_KG-PVC_160_557	622 573	Álgyő Hóvirág utca	Bekötés	739245,93	110870,99	739241,80	110880,30	Szennyvíz	KG-PVC	160	10,18	Gravitációs	nyíltvíztartás	sávós	normál	II.	2000
A_SG_B_KG-PVC_160_558	622 701	Álgyő Hóvirág utca	Bekötés	739267,29	110872,93	739264,50	110879,21	Szennyvíz	KG-PVC	160	6,87	Gravitációs	nyíltvíztartás	sávós	normál	II.	2000
A_SG_B_KG-PVC_160_559	622 700	Álgyő Hóvirág utca	Bekötés	739285,65	110881,09	739282,98	110887,40	Szennyvíz	KG-PVC	160	6,85	Gravitációs	nyíltvíztartás	sávós	normál	II.	2000
A_SG_B_KG-PVC_160_560	622 664	Álgyő Hóvirág utca	Bekötés	739350,61	110908,59	739347,73	110915,11	Szennyvíz	KG-PVC	160	7,13	Gravitációs	nyíltvíztartás	sávós	normál	II.	2000
A_SG_B_KG-PVC_160_561	622 585	Álgyő Hóvirág utca	Bekötés	739342,04	110912,59	739337,60	110922,58	Szennyvíz	KG-PVC	160	10,93	Gravitációs	nyíltvíztartás	sávós	normál	II.	2000
A_SG_B_KG-PVC_160_562	622 584	Álgyő Hóvirág utca	Bekötés	739323,21	110916,22	739327,72	110906,23	Szennyvíz	KG-PVC	160	10,96	Gravitációs	nyíltvíztartás	sávós	normál	II.	2000
A_SG_B_KG-PVC_160_563	622 663	Álgyő Hóvirág utca	Bekötés	739370,84	110918,60	739368,33	110924,26	Szennyvíz	KG-PVC	160	6,19	Gravitációs	nyíltvíztartás	sávós	normál	II.	2000
A_SG_B_KG-PVC_160_564	1525 1524	Álgyő Forrás köz	Bekötés	739385,77	109776,54	739389,92	109780,14	Szennyvíz	KG-PVC	160	5,49	Gravitációs	nyíltvíztartás	sávós	normál	II.	2000
A_SG_B_KG-PVC_160_565	1577 1000	Álgyő Forrás köz	Bekötés	739309,32	109890,96	739308,67	109891,72	Szennyvíz	KG-PVC	160	1,00	Gravitációs	nyíltvíztartás	sávós	normál	II.	2000
A_SG_B_KG-PVC_160_566	613 608	Álgyő Fűzfa sor	Bekötés	739444,99	111040,99	739446,96	111044,68	Szennyvíz	KG-PVC	160	8,37	Gravitációs	nyíltvíztartás	sávós	normál	II.	2001
A_SG_B_KG-PVC_160_567	614 608	Álgyő Fűzfa sor	Bekötés	739444,99	111040,99	739446,96	111044,68	Szennyvíz	KG-PVC	160	12,43	Gravitációs	nyíltvíztartás	sávós	normál	II.	2001
A_SG_B_KG-PVC_160_568	608 612	Álgyő Fűzfa sor	Bekötés	739463,65	111053,64	739460,74	111059,18	Szennyvíz	KG-PVC	160	6,26	Gravitációs	nyíltvíztartás	sávós	normál	II.	2001
A_SG_B_KG-PVC_160_569	608 611	Álgyő Fűzfa sor	Bekötés	739485,37	111065,16	739482,61	111070,40	Szennyvíz	KG-PVC	160	5,92	Gravitációs	nyíltvíztartás	sávós	normál	II.	2001
A_SG_B_KG-PVC_160_570	608 610	Álgyő Fűzfa sor	Bekötés	739510,78	111084,83	739513,25	111080,04	Szennyvíz	KG-PVC	160	5,39	Gravitációs	nyíltvíztartás	sávós	normál	II.	2001
A_SG_B_KG-PVC_160_571	911 913	Álgyő Géza utca	Bekötés	739278,12	110413,72	739275,03	110419,44	Szennyvíz	KG-PVC	160	6,50	Gravitációs	nyíltvíztartás	sávós	normál	II.	1994
A_SG_B_KG-PVC_160_572	911 914	Álgyő Géza utca	Bekötés	739301,46	110425,57	739290,17	110429,91	Szennyvíz	KG-PVC	160	12,10	Gravitációs	nyíltvíztartás	sávós	normál	II.	1994
A_SG_B_KG-PVC_160_573	911 915	Álgyő Géza utca	Bekötés	739322,11	110435,69	739338,58	110443,62	Szennyvíz	KG-PVC	160	13,41	Gravitációs	nyíltvíztartás	sávós	normál	II.	1994
A_SG_B_KG-PVC_160_574	911 926	Álgyő Géza utca	Bekötés	739322,11	110435,69	739338,58	110443,62	Szennyvíz	KG-PVC	160	13,12	Gravitációs	nyíltvíztartás	sávós	normál	II.	1994
A_SG_B_KG-PVC_160_575	911 909	Álgyő Géza utca	Bekötés	739279,52	110450,63	739282,22	110444,27	Szennyvíz	KG-PVC	160	6,91	Gravitációs	nyíltvíztartás	sávós	normál	II.	1994
A_SG_B_KG-PVC_160_576	911 927	Álgyő Géza utca	Bekötés	739354,81	110451,22	739351,26	110460,14	Szennyvíz	KG-PVC	160	9,60	Gravitációs	nyíltvíztartás	sávós	normál	II.	1994
A_SG_B_KG-PVC_160_577	911 902	Álgyő Géza utca	Bekötés	739297,59	110458,95	739300,60	110452,52	Szennyvíz	KG-PVC	160	7,10	Gravitációs	nyíltvíztartás	sávós	normál	II.	1994
A_SG_B_KG-PVC_160_578	911 931	Álgyő Géza utca	Bekötés	739373,19	110459,16	739362,58	110465,48	Szennyvíz	KG-PVC	160	12,35	Gravitációs	nyíltvíztartás	sávós	normál	II.	1994
A_SG_B_KG-PVC_160_579	911 901	Álgyő Géza utca	Bekötés	739321,99	110470,31	739324,95	110463,86	Szennyvíz	KG-PVC	160	7,10	Gravitációs	nyíltvíztartás	sávós	normál	II.	1994
A_SG_B_KG-PVC_160_580	911 932	Álgyő Géza utca	Bekötés	739408,17	110474,70	739398,53	110483,43	Szennyvíz	KG-PVC	160	13,01	Gravitációs	nyíltvíztartás	sávós	normál	II.	1994
A_SG_B_KG-PVC_160_581	911 898	Álgyő Géza utca	Bekötés	739340,73	110478,91	739344,36	110472,55	Szennyvíz	KG-PVC	160	7,32	Gravitációs	nyíltvíztartás	sávós	normál	II.	1994
A_SG_B_KG-PVC_160_582	911 935	Álgyő Géza utca	Bekötés	739432,70	110485,43	739449,27	110492,87	Szennyvíz	KG-PVC	160	16,44	Gravitációs	nyíltvíztartás	sávós	normál	II.	1994
A_SG_B_KG-PVC_160_583	911 936	Álgyő Géza utca	Bekötés	739432,70	110485,43	739449,27	110492,87	Szennyvíz	KG-PVC	160	15,30	Gravitációs	nyíltvíztartás	sávós	normál	II.	1994
A_SG_B_KG-PVC_160_584	911 897	Álgyő Géza utca	Bekötés	739358,40	110487,03	739361,14	110480,58	Szennyvíz	KG-PVC	160	7,01	Gravitációs	nyíltvíztartás	sávós	normál	II.	1994
A_SG_B_KG-PVC_160_585	911 894	Álgyő Géza utca	Bekötés	739378,68	110496,33	739380,79	110491,79	Szennyvíz	KG-PVC	160	5,01	Gravitációs	nyíltvíztartás	sávós	normál	II.	1994
A_SG_B_KG-PVC_160_586	911 939	Álgyő Géza utca	Bekötés	739469,25	110502,71	739463,49	110514,14	Szennyvíz	KG-PVC	160	12,80	Gravitációs	nyíltvíztartás	sávós	normál	II.	1994
A_SG_B_KG-PVC_160_587	911 940	Álgyő Géza utca	Bekötés	739483,94	110511,48	739480,77	110518,28	Szennyvíz	KG-PVC	160	7,50	Gravitációs	nyíltvíztartás	sávós	normál	II.	1994
A_SG_B_KG-PVC_160_588	890 911	Álgyő Géza utca	Bekötés	739420,03	110515,32	739422,46	110510,61	Szennyvíz	KG-PVC	160	5,30	Gravitációs	nyíltvíztartás	sávós	normál	II.	1994
A_SG_B_KG-PVC_160_589	889 911	Álgyő Géza utca	Bekötés	739443,20	110526,02	739444,75	110520,68	Szennyvíz	KG-PVC	160	5,56	Gravitációs	nyíltvíztartás	sávós	normál	II.	1994
A_SG_B_KG-PVC_160_590	911 943	Álgyő Géza utca	Bekötés	739514,19	110530,31	739507,52	110543,58	Szennyvíz	KG-PVC	160	14,85	Gravitációs	nyíltvíztartás	sávós	normál	II.	1994
A_SG_B_KG-PVC_160_591	911 947	Álgyő Géza utca	Bekötés	739531,76	110546,14	739521,75	110562,94	Szennyvíz	KG-PVC	160	8,95	Gravitációs	nyíltvíztartás	sávós	normál	II.	1994
A_SG_B_KG-PVC_160_592	911 881	Álgyő Géza utca	Bekötés	739531,76	110546,14	739521,75	110562,94	Szennyvíz	KG-PVC	160	10,63	Gravitációs	nyíltvíztartás	sávós	normál	II.	1994
A_SG_B_KG-PVC_160_593	948 911	Álgyő Géza utca	Bekötés	739544,80	110553,98	739541,16	110561,02	Szennyvíz	KG-PVC	160	7,93	Gravitációs	nyíltvíztartás	sávós	normál	II.	1994
A_SG_B_KG-PVC_160_594	911 949	Álgyő Géza utca	Bekötés	739570,00	110566,83	739566,75	110574,13	Szennyvíz	KG-PVC	160	7,99	Gravitációs	nyíltvíztartás	sávós	normál	II.	1994
A_SG_B_KG-PVC_160_595	951 911	Álgyő Géza utca	Bekötés	739609,38	110587,24	739606,19	110594,15	Szennyvíz	KG-PVC	160	7,61	Gravitációs	nyíltvíztartás	sávós	normál	II.	1994
A_SG_B_KG-PVC_160_596	878 911	Álgyő Géza utca	Bekötés	739580,31	110591,25	739584,54	110583,16	Szennyvíz	KG-PVC	160	9,13	Gravitációs	nyíltvíztartás	sávós	normál	II.	1994
A_SG_B_KG-PVC_160_597	952 911	Álgyő Géza utca	Bekötés	739634,72	110600,59	739632,23	110607,70	Szennyvíz	KG-PVC	160	7,53	Gravitációs	nyíltvíztartás	sávós	normál	II.	1994
A_SG_B_KG-PVC_160_598	874 911	Álgyő Géza utca	Bekötés	739646,76	110615,15	739642,77	110623,50	Szennyvíz	KG-PVC	160	9,25	Gravitációs	nyíltvíztartás	sávós	normál	II.	1994
A_SG_B_KG-PVC_160_599	873 911	Álgyő Géza utca	Bekötés	739657,53	110630,83	739661,97	110622,95	Szennyvíz	KG-PVC	160	9,04	Gravitációs	nyíltvíztartás	sávós	normál	II.	1994

Álgyó szennyvízelvezetési-és tisztítási rendszer
UTCALELTÁR - szennyvízvezeték
2017. október 20. (fordulónap)

A_SG_B_KG-PVC_160_600	976 911	Álgyó Géza utca	Bekötés	739711,03	110639,07	739707,71	110645,13	Szennyvíz	KG-PVC	160	6,91	Gravitációs	nyíltvíztartás	sávós	normál	II.	1994
A_SG_B_KG-PVC_160_601	871 911	Álgyó Géza utca	Bekötés	739699,34	110650,38	739702,88	110642,80	Szennyvíz	KG-PVC	160	8,37	Gravitációs	nyíltvíztartás	sávós	normál	II.	1994
A_SG_B_KG-PVC_160_602	978 911	Álgyó Géza utca	Bekötés	739736,69	110651,76	739733,53	110657,67	Szennyvíz	KG-PVC	160	6,70	Gravitációs	nyíltvíztartás	sávós	normál	II.	1994
A_SG_B_KG-PVC_160_603	870 911	Álgyó Géza utca	Bekötés	739723,83	110661,08	739726,39	110654,20	Szennyvíz	KG-PVC	160	7,34	Gravitációs	nyíltvíztartás	sávós	normál	II.	1994
A_SG_B_KG-PVC_160_604	980 911	Álgyó Géza utca	Bekötés	739766,36	110667,63	739762,78	110673,66	Szennyvíz	KG-PVC	160	7,01	Gravitációs	nyíltvíztartás	sávós	normál	II.	1994
A_SG_B_KG-PVC_160_605	623 29	Álgyó Kastélykert utca	Bekötés	739788,20	110689,04	739798,65	110696,11	Szennyvíz	KG-PVC	160	12,62	Gravitációs	nyíltvíztartás	sávós	normál	II.	2000
A_SG_B_KG-PVC_160_606	868 623	Álgyó Kastélykert utca	Bekötés	739753,77	110689,54	739754,63	110690,06	Szennyvíz	KG-PVC	160	27,25	Gravitációs	nyíltvíztartás	sávós	normál	II.	2000
A_SG_B_KG-PVC_160_607	1127 1130	Álgyó Görbe utca	Bekötés	739733,42	110217,35	739732,60	110219,82	Szennyvíz	KG-PVC	160	2,60	Gravitációs	nyíltvíztartás	sávós	normál	II.	2000
A_SG_B_KG-PVC_160_608	1127 1022	Álgyó Görbe utca	Bekötés	739726,97	110217,94	739724,24	110224,47	Szennyvíz	KG-PVC	160	7,08	Gravitációs	nyíltvíztartás	sávós	normál	II.	2000
A_SG_B_KG-PVC_160_609	1127	Álgyó Görbe utca	Bekötés	739751,73	110222,34	739750,94	110225,95	Szennyvíz	KG-PVC	160	3,70	Gravitációs	nyíltvíztartás	sávós	normál	II.	2000
A_SG_B_KG-PVC_160_610	1127 1021	Álgyó Görbe utca	Bekötés	739737,56	110229,57	739739,76	110222,21	Szennyvíz	KG-PVC	160	7,68	Gravitációs	nyíltvíztartás	sávós	normál	II.	2000
A_SG_B_KG-PVC_160_611	1127 1132	Álgyó Görbe utca	Bekötés	739791,14	110230,70	739790,41	110236,16	Szennyvíz	KG-PVC	160	5,51	Gravitációs	nyíltvíztartás	sávós	normál	II.	2000
A_SG_B_KG-PVC_160_612	1134 1127	Álgyó Görbe utca	Bekötés	739814,60	110233,41	739813,31	110240,45	Szennyvíz	KG-PVC	160	7,16	Gravitációs	nyíltvíztartás	sávós	normál	II.	2000
A_SG_B_KG-PVC_160_613	1020 1127	Álgyó Görbe utca	Bekötés	739757,79	110234,98	739759,24	110228,72	Szennyvíz	KG-PVC	160	6,43	Gravitációs	nyíltvíztartás	sávós	normál	II.	2000
A_SG_B_KG-PVC_160_614	1127 1018	Álgyó Görbe utca	Bekötés	739787,00	110240,41	739787,43	110235,64	Szennyvíz	KG-PVC	160	4,79	Gravitációs	nyíltvíztartás	sávós	normál	II.	2000
A_SG_B_KG-PVC_160_615	1017 1127	Álgyó Görbe utca	Bekötés	739832,14	110254,92	739835,57	110245,82	Szennyvíz	KG-PVC	160	9,72	Gravitációs	nyíltvíztartás	sávós	normál	II.	2000
A_SG_B_KG-PVC_160_616	1185 1127	Álgyó Görbe utca	Bekötés	739882,16	110255,28	739880,51	110260,22	Szennyvíz	KG-PVC	160	5,21	Gravitációs	nyíltvíztartás	sávós	normál	II.	2000
A_SG_B_KG-PVC_160_617	1186 1127	Álgyó Görbe utca	Bekötés	739902,50	110262,03	739900,86	110267,21	Szennyvíz	KG-PVC	160	5,43	Gravitációs	nyíltvíztartás	sávós	normál	II.	2000
A_SG_B_KG-PVC_160_618	1187 1127	Álgyó Görbe utca	Bekötés	739924,27	110267,44	739922,96	110271,75	Szennyvíz	KG-PVC	160	4,50	Gravitációs	nyíltvíztartás	sávós	normál	II.	2000
A_SG_B_KG-PVC_160_619	1008 1127	Álgyó Görbe utca	Bekötés	739893,72	110274,03	739896,62	110265,76	Szennyvíz	KG-PVC	160	8,76	Gravitációs	nyíltvíztartás	sávós	normál	II.	2000
A_SG_B_KG-PVC_160_620	1188 1127	Álgyó Görbe utca	Bekötés	739950,66	110276,66	739947,91	110290,65	Szennyvíz	KG-PVC	160	3,90	Gravitációs	nyíltvíztartás	sávós	normál	II.	2000
A_SG_B_KG-PVC_160_621	1005 1127	Álgyó Görbe utca	Bekötés	739950,66	110276,66	739947,91	110290,65	Szennyvíz	KG-PVC	160	3,90	Gravitációs	nyíltvíztartás	sávós	normál	II.	2000
A_SG_B_KG-PVC_160_622	1007 1127	Álgyó Görbe utca	Bekötés	739904,47	110277,88	739906,80	110269,25	Szennyvíz	KG-PVC	160	8,94	Gravitációs	nyíltvíztartás	sávós	normál	II.	2000
A_SG_B_KG-PVC_160_623	1000 1690	Álgyó Kastélykert utca	Bekötés	739257,11	109883,78	739258,53	109871,33	Szennyvíz	KG-PVC	160	12,64	Gravitációs	nyíltvíztartás	sávós	normál	II.	2000
A_SG_B_KG-PVC_160_624	1000	Álgyó Kastélykert utca	Bekötés	739308,67	109891,72	739298,38	109903,76	Szennyvíz	KG-PVC	160	15,84	Gravitációs	nyíltvíztartás	sávós	normál	II.	2000
A_SG_B_KG-PVC_160_625	1000 1686/4	Álgyó Kastélykert utca	Bekötés	739273,50	109896,51	739279,75	109888,53	Szennyvíz	KG-PVC	160	10,14	Gravitációs	nyíltvíztartás	sávós	normál	II.	2000
A_SG_B_KG-PVC_160_626	1000 1686/3	Álgyó Kastélykert utca	Bekötés	739283,94	109904,37	739289,93	109896,71	Szennyvíz	KG-PVC	160	9,72	Gravitációs	nyíltvíztartás	sávós	normál	II.	2000
A_SG_B_KG-PVC_160_627	1000 1581	Álgyó Kastélykert utca	Bekötés	739333,59	109911,71	739323,03	109924,06	Szennyvíz	KG-PVC	160	16,25	Gravitációs	nyíltvíztartás	sávós	normál	II.	2000
A_SG_B_KG-PVC_160_628	1000 1582	Álgyó Kastélykert utca	Bekötés	739344,36	109920,92	739333,69	109933,40	Szennyvíz	KG-PVC	160	16,42	Gravitációs	nyíltvíztartás	sávós	normál	II.	2000
A_SG_B_KG-PVC_160_629	1000 1585	Álgyó Kastélykert utca	Bekötés	739355,23	109930,33	739342,98	109942,90	Szennyvíz	KG-PVC	160	17,55	Gravitációs	nyíltvíztartás	sávós	normál	II.	2000
A_SG_B_KG-PVC_160_630	1000 1607	Álgyó Kastélykert utca	Bekötés	739337,42	109951,48	739344,46	109944,43	Szennyvíz	KG-PVC	160	9,96	Gravitációs	nyíltvíztartás	sávós	normál	II.	2000
A_SG_B_KG-PVC_160_631	1000 1586	Álgyó Kastélykert utca	Bekötés	739353,18	109954,32	739366,16	109940,99	Szennyvíz	KG-PVC	160	18,61	Gravitációs	nyíltvíztartás	sávós	normál	II.	2000
A_SG_B_KG-PVC_160_632	1000 1590	Álgyó Kastélykert utca	Bekötés	739389,72	109963,94	739376,47	109977,56	Szennyvíz	KG-PVC	160	19,00	Gravitációs	nyíltvíztartás	sávós	normál	II.	2000
A_SG_B_KG-PVC_160_633	741 622	Álgyó Hóvirág utca	Bekötés	739059,27	110781,49	739056,26	110788,35	Szennyvíz	KG-PVC	160	7,49	Gravitációs	nyíltvíztartás	sávós	normál	II.	2000
A_SG_B_KG-PVC_160_634	557 622	Álgyó Hóvirág utca	Bekötés	739034,80	110788,97	739038,52	110780,53	Szennyvíz	KG-PVC	160	9,22	Gravitációs	nyíltvíztartás	sávós	normál	II.	2000
A_SG_B_KG-PVC_160_635	558 622	Álgyó Hóvirág utca	Bekötés	739050,96	110796,10	739054,69	110787,65	Szennyvíz	KG-PVC	160	9,24	Gravitációs	nyíltvíztartás	sávós	normál	II.	2000
A_SG_B_KG-PVC_160_636	559 622	Álgyó Hóvirág utca	Bekötés	739074,09	110796,20	739070,37	110804,65	Szennyvíz	KG-PVC	160	9,23	Gravitációs	nyíltvíztartás	sávós	normál	II.	2000
A_SG_B_KG-PVC_160_637	560 622	Álgyó Hóvirág utca	Bekötés	739089,24	110802,88	739085,52	110811,33	Szennyvíz	KG-PVC	160	9,23	Gravitációs	nyíltvíztartás	sávós	normál	II.	2000
A_SG_B_KG-PVC_160_638	736 622	Álgyó Hóvirág utca	Bekötés	739143,65	110818,50	739140,58	110825,48	Szennyvíz	KG-PVC	160	7,63	Gravitációs	nyíltvíztartás	sávós	normál	II.	2000
A_SG_B_KG-PVC_160_639	563 622	Álgyó Hóvirág utca	Bekötés	739138,21	110824,43	739134,47	110832,93	Szennyvíz	KG-PVC	160	9,29	Gravitációs	nyíltvíztartás	sávós	normál	II.	2000
A_SG_B_KG-PVC_160_640	597 622	Álgyó Hóvirág utca	Bekötés	739421,23	110946,49	739416,68	110957,44	Szennyvíz	KG-PVC	160	11,86	Gravitációs	nyíltvíztartás	sávós	normál	II.	2000
A_SG_B_KG-PVC_160_641	622 596	Álgyó Hóvirág utca	Bekötés	739404,36	110951,99	739408,77	110941,35	Szennyvíz	KG-PVC	160	11,52	Gravitációs	nyíltvíztartás	sávós	normál	II.	2000
A_SG_B_KG-PVC_160_642	616/1 622	Álgyó Hóvirág utca	Bekötés	739500,76	110973,44	739496,67	110978,99	Szennyvíz	KG-PVC	160	6,89	Gravitációs	nyíltvíztartás	sávós	normál	II.	2000
A_SG_B_KG-PVC_160_643	616/2 622	Álgyó Hóvirág utca	Bekötés	739510,15	110986,81	739513,53	110981,21	Szennyvíz	KG-PVC	160	6,54	Gravitációs	nyíltvíztartás	sávós	normál	II.	2000
A_SG_B_KG-PVC_160_644	617 622	Álgyó Hóvirág utca	Bekötés	739521,80	110993,88	739525,18	110988,30	Szennyvíz	KG-PVC	160	6,52	Gravitációs	nyíltvíztartás	sávós	normál	II.	2000
A_SG_B_KG-PVC_160_645	618 622	Álgyó Hóvirág utca	Bekötés	739534,23	111001,53	739537,65	110995,89	Szennyvíz	KG-PVC	160	6,60	Gravitációs	nyíltvíztartás	sávós	normál	II.	2000
A_SG_B_KG-PVC_160_646	620 622	Álgyó Hóvirág utca	Bekötés	739553,73	111013,52	739557,01	111007,67	Szennyvíz	KG-PVC	160	6,71	Gravitációs	nyíltvíztartás	sávós	normál	II.	2000
A_SG_B_KG-PVC_160_647	623 89/2	Álgyó Kastélykert utca	Bekötés	739585,16	111028,94	739595,72	111035,90	Szennyvíz	KG-PVC	160	13,65	Gravitációs	nyíltvíztartás	sávós	normál	II.	2000
A_SG_B_KG-PVC_160_648	599 602	Álgyó Kerekes utca	Bekötés	739432,18	111009,65	739439,70	111012,74	Szennyvíz	KG-PVC	160	8,13	Gravitációs	nyíltvíztartás	sávós	normál	II.	2000
A_SG_B_KG-PVC_160_649	289 275	Álgyó Ladik utca	Bekötés	739134,06	111448,73	739128,71	111456,90	Szennyvíz	KG-PVC	160	9,77	Gravitációs	nyíltvíztartás	sávós	normál	II.	2000
A_SG_B_KG-PVC_160_650	275 288	Álgyó Ladik utca	Bekötés	739151,74	111460,65	739146,57	111468,55	Szennyvíz	KG-PVC	160	9,44	Gravitációs	nyíltvíztartás	sávós	normál	II.	2000
A_SG_B_KG-PVC_160_651	1914 275	Álgyó Ladik utca	Bekötés	739119,18	111462,81	739124,74	111454,31	Szennyvíz	KG-PVC	160	10,16	Gravitációs	nyíltvíztartás	sávós	normál	II.	2000
A_SG_B_KG-PVC_160_652	275 285	Álgyó Ladik utca	Bekötés	739174,08	111475,72	739168,84	111483,45	Szennyvíz	KG-PVC	160	9,34	Gravitációs	nyíltvíztartás	sávós	normál	II.	2000
A_SG_B_KG-PVC_160_653	275 1919	Álgyó Ladik utca	Bekötés	739163,76	111480,01	739157,77	111488,85	Szennyvíz	KG-PVC	160	10,68	Gravitációs	nyíltvíztartás	sávós	normál	II.	2000
A_SG_B_KG-PVC_160_654	1000 1113	Álgyó Kastélykert utca	Bekötés	739595,50	110144,24	739586,66	110155,88	Szennyvíz	KG-PVC	160	14,62	Gravitációs	nyíltvíztartás	sávós	normál	II.	2000

Algyő szennyvízelvezetési-és tisztítási rendszer

UTCALELTÁR - szennyvívezetékek

2017. október 20. (fordulónap)

A_SG_B_KG-PVC_160_655	1098 1000	Algyő Kastélykert utca	Bekötés	739562,82	110148,72	739567,75	110141,69	Szennyvíz	KG-PVC	160	8,59	Gravitációs	nyíltvíztartás	sávós	normál	II.	2000
A_SG_B_KG-PVC_160_656	1000 1115	Algyő Kastélykert utca	Bekötés	739609,30	110154,85	739600,13	110166,01	Szennyvíz	KG-PVC	160	14,44	Gravitációs	nyíltvíztartás	sávós	normál	II.	2000
A_SG_B_KG-PVC_160_657	1097 1000	Algyő Kastélykert utca	Bekötés	739575,68	110157,70	739580,66	110151,37	Szennyvíz	KG-PVC	160	8,05	Gravitációs	nyíltvíztartás	sávós	normál	II.	2000
A_SG_B_KG-PVC_160_658	1000 1116	Algyő Kastélykert utca	Bekötés	739626,10	110167,69	739617,34	110178,95	Szennyvíz	KG-PVC	160	14,27	Gravitációs	nyíltvíztartás	sávós	normál	II.	2000
A_SG_B_KG-PVC_160_659	1000 1095	Algyő Kastélykert utca	Bekötés	739595,91	110171,91	739600,46	110166,26	Szennyvíz	KG-PVC	160	7,26	Gravitációs	nyíltvíztartás	sávós	normál	II.	2000
A_SG_B_KG-PVC_160_660	1000 1119	Algyő Kastélykert utca	Bekötés	739640,67	110178,30	739631,73	110189,73	Szennyvíz	KG-PVC	160	14,51	Gravitációs	nyíltvíztartás	sávós	normál	II.	2000
A_SG_B_KG-PVC_160_661	1000 1094	Algyő Kastélykert utca	Bekötés	739617,81	110188,00	739621,92	110182,39	Szennyvíz	KG-PVC	160	6,95	Gravitációs	nyíltvíztartás	sávós	normál	II.	2000
A_SG_B_KG-PVC_160_662	1000 1120	Algyő Kastélykert utca	Bekötés	739657,91	110191,93	739649,19	110202,76	Szennyvíz	KG-PVC	160	13,90	Gravitációs	nyíltvíztartás	sávós	normál	II.	2000
A_SG_B_KG-PVC_160_663	1000 1093	Algyő Kastélykert utca	Bekötés	739633,52	110200,57	739638,05	110194,44	Szennyvíz	KG-PVC	160	7,62	Gravitációs	nyíltvíztartás	sávós	normál	II.	2000
A_SG_B_KG-PVC_160_664	1000 1123	Algyő Kastélykert utca	Bekötés	739670,66	110201,84	739661,95	110212,27	Szennyvíz	KG-PVC	160	13,59	Gravitációs	nyíltvíztartás	sávós	normál	II.	2000
A_SG_B_KG-PVC_160_665	1000 1091	Algyő Kastélykert utca	Bekötés	739678,06	110231,04	739681,05	110226,96	Szennyvíz	KG-PVC	160	5,06	Gravitációs	nyíltvíztartás	sávós	normál	II.	2000
A_SG_B_KG-PVC_160_666	1000 1021	Algyő Kastélykert utca	Bekötés	739721,33	110243,90	739713,10	110254,08	Szennyvíz	KG-PVC	160	13,09	Gravitációs	nyíltvíztartás	sávós	normál	II.	2000
A_SG_B_KG-PVC_160_667	1000 1024	Algyő Kastélykert utca	Bekötés	739712,58	110260,99	739716,12	110256,78	Szennyvíz	KG-PVC	160	5,50	Gravitációs	nyíltvíztartás	sávós	normál	II.	2000
A_SG_B_KG-PVC_160_668	1000 1025	Algyő Kastélykert utca	Bekötés	739725,10	110271,53	739728,17	110267,57	Szennyvíz	KG-PVC	160	5,01	Gravitációs	nyíltvíztartás	sávós	normál	II.	2000
A_SG_B_KG-PVC_160_669	1020 1000	Algyő Kastélykert utca	Bekötés	739733,36	110271,76	739742,04	110260,70	Szennyvíz	KG-PVC	160	14,06	Gravitációs	nyíltvíztartás	sávós	normál	II.	2000
A_SG_B_KG-PVC_160_670	01767/3 1000	Algyő Kastélykert utca	Bekötés	739044,21	109660,06	739027,34	109679,52	Szennyvíz	KG-PVC	160	25,75	Gravitációs	nyíltvíztartás	sávós	normál	II.	2000
A_SG_B_KG-PVC_160_671	1800/4 1000	Algyő Kastélykert utca	Bekötés	739029,62	109696,91	739037,13	109688,24	Szennyvíz	KG-PVC	160	11,47	Gravitációs	nyíltvíztartás	sávós	normál	II.	2000
A_SG_B_KG-PVC_160_672	01767/81 1000	Algyő Kastélykert utca	Bekötés	739057,83	109706,17	739080,57	109679,91	Szennyvíz	KG-PVC	160	34,74	Gravitációs	nyíltvíztartás	sávós	normál	II.	2000
A_SG_B_KG-PVC_160_673	1800/4 1000	Algyő Kastélykert utca	Bekötés	739057,85	109714,39	739061,97	109709,75	Szennyvíz	KG-PVC	160	6,21	Gravitációs	nyíltvíztartás	sávós	normál	II.	2000
A_SG_B_KG-PVC_160_674	1549 1000	Algyő Kastélykert utca	Bekötés	739151,62	109756,43	739159,62	109769,24	Szennyvíz	KG-PVC	160	17,18	Gravitációs	nyíltvíztartás	sávós	normál	II.	2000
A_SG_B_KG-PVC_160_675	1552 1000	Algyő Kastélykert utca	Bekötés	739159,62	109769,24	739162,69	109765,68	Szennyvíz	KG-PVC	160	4,70	Gravitációs	nyíltvíztartás	sávós	normál	II.	2000
A_SG_B_KG-PVC_160_676	1000	Algyő Kastélykert utca	Bekötés	739159,62	109769,24	739146,10	109784,96	Szennyvíz	KG-PVC	160	20,73	Gravitációs	nyíltvíztartás	sávós	normál	II.	2000
A_SG_B_KG-PVC_160_677	1553 1000	Algyő Kastélykert utca	Bekötés	739173,91	109774,93	739160,08	109797,18	Szennyvíz	KG-PVC	160	26,21	Gravitációs	nyíltvíztartás	sávós	normál	II.	2000
A_SG_B_KG-PVC_160_678	1000 1556	Algyő Kastélykert utca	Bekötés	739184,96	109784,42	739170,74	109806,35	Szennyvíz	KG-PVC	160	26,15	Gravitációs	nyíltvíztartás	sávós	normál	II.	2000
A_SG_B_KG-PVC_160_679	1000 1557	Algyő Kastélykert utca	Bekötés	739197,82	109795,47	739183,77	109817,96	Szennyvíz	KG-PVC	160	26,53	Gravitációs	nyíltvíztartás	sávós	normál	II.	2000
A_SG_B_KG-PVC_160_680	1695 1000	Algyő Kastélykert utca	Bekötés	739149,89	109802,01	739158,11	109795,46	Szennyvíz	KG-PVC	160	10,53	Gravitációs	nyíltvíztartás	sávós	normál	II.	2000
A_SG_B_KG-PVC_160_681	1000 1560	Algyő Kastélykert utca	Bekötés	739207,97	109804,20	739195,07	109827,63	Szennyvíz	KG-PVC	160	26,77	Gravitációs	nyíltvíztartás	sávós	normál	II.	2000
A_SG_B_KG-PVC_160_682	1000 1694	Algyő Kastélykert utca	Bekötés	739154,45	109805,90	739163,01	109799,72	Szennyvíz	KG-PVC	160	10,59	Gravitációs	nyíltvíztartás	sávós	normál	II.	2000
A_SG_B_KG-PVC_160_683	1000 1561	Algyő Kastélykert utca	Bekötés	739219,03	109813,71	739205,26	109836,33	Szennyvíz	KG-PVC	160	26,50	Gravitációs	nyíltvíztartás	sávós	normál	II.	2000
A_SG_B_KG-PVC_160_684	1564 1000	Algyő Kastélykert utca	Bekötés	739230,81	109823,84	739230,16	109824,60	Szennyvíz	KG-PVC	160	1,00	Gravitációs	nyíltvíztartás	sávós	normál	II.	2000
A_SG_B_KG-PVC_160_685	1565 1000	Algyő Kastélykert utca	Bekötés	739242,07	109833,51	739235,74	109853,91	Szennyvíz	KG-PVC	160	21,44	Gravitációs	nyíltvíztartás	sávós	normál	II.	2000
A_SG_B_KG-PVC_160_686	1000 1568	Algyő Kastélykert utca	Bekötés	739253,44	109843,28	739240,83	109857,96	Szennyvíz	KG-PVC	160	19,35	Gravitációs	nyíltvíztartás	sávós	normál	II.	2000
A_SG_B_KG-PVC_160_687	1000 1569	Algyő Kastélykert utca	Bekötés	739265,18	109853,37	739253,02	109867,51	Szennyvíz	KG-PVC	160	18,65	Gravitációs	nyíltvíztartás	sávós	normál	II.	2000
A_SG_B_KG-PVC_160_688	1000 1572	Algyő Kastélykert utca	Bekötés	739286,40	109871,61	739275,05	109884,81	Szennyvíz	KG-PVC	160	17,41	Gravitációs	nyíltvíztartás	sávós	normál	II.	2000
A_SG_B_KG-PVC_160_689	1000 1589	Algyő Kastélykert utca	Bekötés	739363,70	109964,57	739376,69	109951,24	Szennyvíz	KG-PVC	160	18,61	Gravitációs	nyíltvíztartás	sávós	normál	II.	2000
A_SG_B_KG-PVC_160_690	1000	Algyő Kastélykert utca	Bekötés	739396,48	109978,90	739388,36	109990,37	Szennyvíz	KG-PVC	160	14,05	Gravitációs	nyíltvíztartás	sávós	normál	II.	2000
A_SG_B_KG-PVC_160_691	1000 1606/1	Algyő Kastélykert utca	Bekötés	739364,77	109980,14	739371,81	109972,54	Szennyvíz	KG-PVC	160	10,36	Gravitációs	nyíltvíztartás	sávós	normál	II.	2000
A_SG_B_KG-PVC_160_692	1000 1594	Algyő Kastélykert utca	Bekötés	739410,70	109985,55	739399,19	110002,03	Szennyvíz	KG-PVC	160	20,12	Gravitációs	nyíltvíztartás	sávós	normál	II.	2000
A_SG_B_KG-PVC_160_693	1000 1599	Algyő Kastélykert utca	Bekötés	739419,18	109994,04	739406,65	110010,07	Szennyvíz	KG-PVC	160	20,35	Gravitációs	nyíltvíztartás	sávós	normál	II.	2000
A_SG_B_KG-PVC_160_694	1000 1605	Algyő Kastélykert utca	Bekötés	739389,94	110006,34	739397,00	109999,67	Szennyvíz	KG-PVC	160	9,71	Gravitációs	nyíltvíztartás	sávós	normál	II.	2000
A_SG_B_KG-PVC_160_695	1000 1603 1602	Algyő Kastélykert utca	Bekötés	739444,15	110016,16	739421,77	110039,72	Szennyvíz	KG-PVC	160	33,95	Gravitációs	nyíltvíztartás	sávós	normál	II.	2000
A_SG_B_KG-PVC_160_696	1106 1000	Algyő Kastélykert utca	Bekötés	739497,49	110069,69	739487,91	110082,62	Szennyvíz	KG-PVC	160	16,09	Gravitációs	nyíltvíztartás	sávós	normál	II.	2000
A_SG_B_KG-PVC_160_697	1107 1000	Algyő Kastélykert utca	Bekötés	739508,65	110076,68	739498,37	110090,50	Szennyvíz	KG-PVC	160	17,22	Gravitációs	nyíltvíztartás	sávós	normál	II.	2000
A_SG_B_KG-PVC_160_698	1000 1108/1	Algyő Kastélykert utca	Bekötés	739522,25	110088,02	739513,15	110101,37	Szennyvíz	KG-PVC	160	16,16	Gravitációs	nyíltvíztartás	sávós	normál	II.	2000
A_SG_B_KG-PVC_160_699	1000 1104	Algyő Kastélykert utca	Bekötés	739484,74	110093,61	739490,72	110084,74	Szennyvíz	KG-PVC	160	10,70	Gravitációs	nyíltvíztartás	sávós	normál	II.	2000
A_SG_B_KG-PVC_160_700	1000 1109	Algyő Kastélykert utca	Bekötés	739538,18	110097,42	739528,45	110112,56	Szennyvíz	KG-PVC	160	18,00	Gravitációs	nyíltvíztartás	sávós	normál	II.	2000
A_SG_B_KG-PVC_160_701	1000 1103	Algyő Kastélykert utca	Bekötés	739491,80	110098,44	739497,56	110089,90	Szennyvíz	KG-PVC	160	10,30	Gravitációs	nyíltvíztartás	sávós	normál	II.	2000
A_SG_B_KG-PVC_160_702	1000 1101	Algyő Kastélykert utca	Bekötés	739509,46	110110,51	739514,85	110102,62	Szennyvíz	KG-PVC	160	9,56	Gravitációs	nyíltvíztartás	sávós	normál	II.	2000
A_SG_B_KG-PVC_160_703	1100/2 1000	Algyő Kastélykert utca	Bekötés	739525,15	110121,45	739530,38	110113,98	Szennyvíz	KG-PVC	160	9,12	Gravitációs	nyíltvíztartás	sávós	normál	II.	2000
A_SG_B_KG-PVC_160_704	1000 1110	Algyő Kastélykert utca	Bekötés	739543,41	110123,63	739551,22	110109,86	Szennyvíz	KG-PVC	160	15,83	Gravitációs	nyíltvíztartás	sávós	normál	II.	2000
A_SG_B_KG-PVC_160_705	1000 1112	Algyő Kastélykert utca	Bekötés	739574,43	110128,18	739565,44	110139,98	Szennyvíz	KG-PVC	160	14,83	Gravitációs	nyíltvíztartás	sávós	normál	II.	2000
A_SG_B_KG-PVC_160_706	1100/1 1000	Algyő Kastélykert utca	Bekötés	739538,08	110130,50	739543,04	110123,36	Szennyvíz	KG-PVC	160	8,69	Gravitációs	nyíltvíztartás	sávós	normál	II.	2000
A_SG_B_KG-PVC_160_707	1099 1000	Algyő Kastélykert utca	Bekötés	739557,35	110133,97	739551,90	110141,09	Szennyvíz	KG-PVC	160	8,97	Gravitációs	nyíltvíztartás	sávós	normál	II.	2000
A_SG_B_KG-PVC_160_708	1000 1019	Algyő Kastélykert utca	Bekötés	739765,51	110278,46	739756,31	110290,26	Szennyvíz	KG-PVC	160	14,96	Gravitációs	nyíltvíztartás	sávós	normál	II.	2000
A_SG_B_KG-PVC_160_709	1000 1026	Algyő Kastélykert utca	Bekötés	739738,39	110282,64	739741,79	110278,55	Szennyvíz	KG-PVC	160	5,32	Gravitációs	nyíltvíztartás	sávós	normál	II.	2000

Álgyó szennyvízelvezetési-és tisztítási rendszer

UTCALÉLTÁR - szennyvízelvezetés

2017. október 20. (fordulónap)

A_SG_B_KG-PVC_160_710	1028 1000	Álgyó Kastélykert utca	Bekötés	739750,13	110292,45	739753,56	110288,04	Szennyvíz	KG-PVC	160	5,59	Gravitációs	nyíltvíztartás	sávós	normál	II.	2000
A_SG_B_KG-PVC_160_711	1029 1000	Álgyó Kastélykert utca	Bekötés	739770,84	110312,55	739775,98	110306,25	Szennyvíz	KG-PVC	160	8,13	Gravitációs	nyíltvíztartás	sávós	normál	II.	2000
A_SG_B_KG-PVC_160_712	1000 1015	Álgyó Kastélykert utca	Bekötés	739783,97	110312,75	739794,47	110299,35	Szennyvíz	KG-PVC	160	17,02	Gravitációs	nyíltvíztartás	sávós	normál	II.	2000
A_SG_B_KG-PVC_160_713	1000 1014	Álgyó Kastélykert utca	Bekötés	739819,49	110320,20	739809,23	110333,30	Szennyvíz	KG-PVC	160	16,64	Gravitációs	nyíltvíztartás	sávós	normál	II.	2000
A_SG_B_KG-PVC_160_714	1030 1000	Álgyó Kastélykert utca	Bekötés	739783,14	110321,28	739787,64	110315,74	Szennyvíz	KG-PVC	160	7,14	Gravitációs	nyíltvíztartás	sávós	normál	II.	2000
A_SG_B_KG-PVC_160_715	1031 1000	Álgyó Kastélykert utca	Bekötés	739797,15	110330,69	739800,60	110326,28	Szennyvíz	KG-PVC	160	5,60	Gravitációs	nyíltvíztartás	sávós	normál	II.	2000
A_SG_B_KG-PVC_160_716	1000 997	Álgyó Kastélykert utca	Bekötés	739859,52	110390,73	739865,28	110377,53	Szennyvíz	KG-PVC	160	14,40	Gravitációs	nyíltvíztartás	sávós	normál	II.	2000
A_SG_B_KG-PVC_160_717	1000 1001	Álgyó Kastélykert utca	Bekötés	739921,37	110396,08	739919,05	110401,50	Szennyvíz	KG-PVC	160	5,90	Gravitációs	nyíltvíztartás	sávós	normál	II.	2000
A_SG_B_KG-PVC_160_718	1000 997	Álgyó Kastélykert utca	Bekötés	739910,25	110414,50	739916,47	110400,30	Szennyvíz	KG-PVC	160	15,50	Gravitációs	nyíltvíztartás	sávós	normál	II.	2000
A_SG_B_KG-PVC_160_719	999 998 623	Álgyó Kastélykert utca	Bekötés	739929,84	110445,70	739932,69	110440,30	Szennyvíz	KG-PVC	160	14,53	Gravitációs	nyíltvíztartás	sávós	normál	II.	2000
A_SG_B_KG-PVC_160_720	991 623	Álgyó Kastélykert utca	Bekötés	739917,95	110468,24	739923,78	110471,33	Szennyvíz	KG-PVC	160	6,60	Gravitációs	nyíltvíztartás	sávós	normál	II.	2000
A_SG_B_KG-PVC_160_721	6/1 623	Álgyó Kastélykert utca	Bekötés	739933,51	110476,47	739940,48	110477,06	Szennyvíz	KG-PVC	160	6,99	Gravitációs	nyíltvíztartás	sávós	normál	II.	2000
A_SG_B_KG-PVC_160_722	990 623	Álgyó Kastélykert utca	Bekötés	739910,64	110482,07	739916,93	110485,38	Szennyvíz	KG-PVC	160	7,11	Gravitációs	nyíltvíztartás	sávós	normál	II.	2000
A_SG_B_KG-PVC_160_723	8 623	Álgyó Kastélykert utca	Bekötés	739920,39	110501,93	739925,98	110504,98	Szennyvíz	KG-PVC	160	6,37	Gravitációs	nyíltvíztartás	sávós	normál	II.	2000
A_SG_B_KG-PVC_160_724	9 623	Álgyó Kastélykert utca	Bekötés	739919,62	110503,43	739923,90	110508,95	Szennyvíz	KG-PVC	160	6,98	Gravitációs	nyíltvíztartás	sávós	normál	II.	2000
A_SG_B_KG-PVC_160_725	10 623	Álgyó Kastélykert utca	Bekötés	739896,70	110538,20	739906,31	110543,14	Szennyvíz	KG-PVC	160	10,81	Gravitációs	nyíltvíztartás	sávós	normál	II.	2000
A_SG_B_KG-PVC_160_726	11 623	Álgyó Kastélykert utca	Bekötés	739888,30	110554,07	739898,09	110559,13	Szennyvíz	KG-PVC	160	11,02	Gravitációs	nyíltvíztartás	sávós	normál	II.	2000
A_SG_B_KG-PVC_160_727	983 623	Álgyó Kastélykert utca	Bekötés	739856,26	110580,70	739867,94	110590,41	Szennyvíz	KG-PVC	160	15,19	Gravitációs	nyíltvíztartás	sávós	normál	II.	2000
A_SG_B_KG-PVC_160_728	13 623	Álgyó Kastélykert utca	Bekötés	739870,85	110586,63	739879,12	110592,46	Szennyvíz	KG-PVC	160	10,12	Gravitációs	nyíltvíztartás	sávós	normál	II.	2000
A_SG_B_KG-PVC_160_729	982 623	Álgyó Kastélykert utca	Bekötés	739831,04	110610,96	739843,30	110622,40	Szennyvíz	KG-PVC	160	16,77	Gravitációs	nyíltvíztartás	sávós	normál	II.	2000
A_SG_B_KG-PVC_160_730	17 623	Álgyó Kastélykert utca	Bekötés	739845,98	110618,91	739854,46	110624,91	Szennyvíz	KG-PVC	160	10,39	Gravitációs	nyíltvíztartás	sávós	normál	II.	2000
A_SG_B_KG-PVC_160_731	981 623	Álgyó Kastélykert utca	Bekötés	739813,69	110626,74	739829,50	110639,88	Szennyvíz	KG-PVC	160	20,56	Gravitációs	nyíltvíztartás	sávós	normál	II.	2000
A_SG_B_KG-PVC_160_732	20 623	Álgyó Kastélykert utca	Bekötés	739836,09	110631,53	739844,89	110637,94	Szennyvíz	KG-PVC	160	10,89	Gravitációs	nyíltvíztartás	sávós	normál	II.	2000
A_SG_B_KG-PVC_160_733	21 623	Álgyó Kastélykert utca	Bekötés	739824,74	110645,92	739833,67	110653,13	Szennyvíz	KG-PVC	160	11,48	Gravitációs	nyíltvíztartás	sávós	normál	II.	2000
A_SG_B_KG-PVC_160_734	24 623	Álgyó Kastélykert utca	Bekötés	739815,41	110657,74	739824,09	110664,83	Szennyvíz	KG-PVC	160	11,21	Gravitációs	nyíltvíztartás	sávós	normál	II.	2000
A_SG_B_KG-PVC_160_735	25 623	Álgyó Kastélykert utca	Bekötés	739807,82	110666,47	739816,77	110673,82	Szennyvíz	KG-PVC	160	11,58	Gravitációs	nyíltvíztartás	sávós	normál	II.	2000
A_SG_B_KG-PVC_160_736	623 27	Álgyó Kastélykert utca	Bekötés	739798,31	110677,41	739807,66	110684,96	Szennyvíz	KG-PVC	160	12,02	Gravitációs	nyíltvíztartás	sávós	normál	II.	2000
A_SG_B_KG-PVC_160_737	623	Álgyó Kastélykert utca	Bekötés	739754,63	110690,06	739777,09	110703,64	Szennyvíz	KG-PVC	160	26,25	Gravitációs	nyíltvíztartás	sávós	normál	II.	2000
A_SG_B_KG-PVC_160_738	867 623	Álgyó Kastélykert utca	Bekötés	739745,77	110702,92	739767,73	110715,94	Szennyvíz	KG-PVC	160	25,53	Gravitációs	nyíltvíztartás	sávós	normál	II.	2000
A_SG_B_KG-PVC_160_739	37 623 866	Álgyó Kastélykert utca	Bekötés	739734,66	110721,47	739763,73	110741,67	Szennyvíz	KG-PVC	160	35,42	Gravitációs	nyíltvíztartás	sávós	normál	II.	2000
A_SG_B_KG-PVC_160_740	862 623	Álgyó Kastélykert utca	Bekötés	739720,93	110745,59	739738,42	110755,64	Szennyvíz	KG-PVC	160	20,17	Gravitációs	nyíltvíztartás	sávós	normál	II.	2000
A_SG_B_KG-PVC_160_741	38 623	Álgyó Kastélykert utca	Bekötés	739743,41	110748,69	739753,07	110755,61	Szennyvíz	KG-PVC	160	11,88	Gravitációs	nyíltvíztartás	sávós	normál	II.	2000
A_SG_B_KG-PVC_160_742	861 623 39	Álgyó Kastélykert utca	Bekötés	739714,16	110757,38	739743,63	110768,65	Szennyvíz	KG-PVC	160	32,39	Gravitációs	nyíltvíztartás	sávós	normál	II.	2000
A_SG_B_KG-PVC_160_743	623 40	Álgyó Kastélykert utca	Bekötés	739724,18	110775,74	739733,87	110782,28	Szennyvíz	KG-PVC	160	11,69	Gravitációs	nyíltvíztartás	sávós	normál	II.	2000
A_SG_B_KG-PVC_160_744	858 623	Álgyó Kastélykert utca	Bekötés	739700,89	110780,19	739717,93	110784,77	Szennyvíz	KG-PVC	160	17,64	Gravitációs	nyíltvíztartás	sávós	normál	II.	2000
A_SG_B_KG-PVC_160_745	623 42	Álgyó Kastélykert utca	Bekötés	739713,91	110815,03	739712,15	110814,08	Szennyvíz	KG-PVC	160	2,00	Gravitációs	nyíltvíztartás	sávós	normál	II.	2000
A_SG_B_KG-PVC_160_746	623 640	Álgyó Kastélykert utca	Bekötés	739648,76	110855,37	739662,29	110860,26	Szennyvíz	KG-PVC	160	14,39	Gravitációs	nyíltvíztartás	sávós	normál	II.	2000
A_SG_B_KG-PVC_160_747	623 636	Álgyó Kastélykert utca	Bekötés	739638,34	110881,38	739650,22	110886,18	Szennyvíz	KG-PVC	160	12,81	Gravitációs	nyíltvíztartás	sávós	normál	II.	2000
A_SG_B_KG-PVC_160_748	623 633	Álgyó Kastélykert utca	Bekötés	739630,85	110901,87	739641,37	110906,33	Szennyvíz	KG-PVC	160	11,43	Gravitációs	nyíltvíztartás	sávós	normál	II.	2000
A_SG_B_KG-PVC_160_749	623 82	Álgyó Kastélykert utca	Bekötés	739642,60	110903,53	739663,76	110913,88	Szennyvíz	KG-PVC	160	23,56	Gravitációs	nyíltvíztartás	sávós	normál	II.	2000
A_SG_B_KG-PVC_160_750	623 633	Álgyó Kastélykert utca	Bekötés	739623,35	110919,57	739633,89	110923,35	Szennyvíz	KG-PVC	160	11,20	Gravitációs	nyíltvíztartás	sávós	normál	II.	2000
A_SG_B_KG-PVC_160_751	623 632/2	Álgyó Kastélykert utca	Bekötés	739622,13	110922,96	739632,45	110926,54	Szennyvíz	KG-PVC	160	10,92	Gravitációs	nyíltvíztartás	sávós	normál	II.	2000
A_SG_B_KG-PVC_160_752	623 83	Álgyó Kastélykert utca	Bekötés	739628,31	110935,71	739648,25	110945,46	Szennyvíz	KG-PVC	160	22,20	Gravitációs	nyíltvíztartás	sávós	normál	II.	2000
A_SG_B_KG-PVC_160_753	623 632/1	Álgyó Kastélykert utca	Bekötés	739616,00	110940,00	739624,95	110943,14	Szennyvíz	KG-PVC	160	9,48	Gravitációs	nyíltvíztartás	sávós	normál	II.	2000
A_SG_B_KG-PVC_160_754	623 629/1	Álgyó Kastélykert utca	Bekötés	739612,58	110951,05	739624,55	110954,01	Szennyvíz	KG-PVC	160	12,33	Gravitációs	nyíltvíztartás	sávós	normál	II.	2000
A_SG_B_KG-PVC_160_755	623 85	Álgyó Kastélykert utca	Bekötés	739616,63	110969,61	739630,92	110978,08	Szennyvíz	KG-PVC	160	16,61	Gravitációs	nyíltvíztartás	sávós	normál	II.	2000
A_SG_B_KG-PVC_160_756	623 86	Álgyó Kastélykert utca	Bekötés	739609,51	110983,61	739623,06	110991,49	Szennyvíz	KG-PVC	160	15,67	Gravitációs	nyíltvíztartás	sávós	normál	II.	2000
A_SG_B_KG-PVC_160_757	623 625	Álgyó Kastélykert utca	Bekötés	739597,46	110985,76	739606,45	110989,65	Szennyvíz	KG-PVC	160	9,80	Gravitációs	nyíltvíztartás	sávós	normál	II.	2000
A_SG_B_KG-PVC_160_758	623 87	Álgyó Kastélykert utca	Bekötés	739600,41	111000,85	739613,16	111008,41	Szennyvíz	KG-PVC	160	14,82	Gravitációs	nyíltvíztartás	sávós	normál	II.	2000
A_SG_B_KG-PVC_160_759	623 624	Álgyó Kastélykert utca	Bekötés	739589,82	111002,18	739597,45	111006,34	Szennyvíz	KG-PVC	160	8,69	Gravitációs	nyíltvíztartás	sávós	normál	II.	2000
A_SG_B_KG-PVC_160_760	623 88	Álgyó Kastélykert utca	Bekötés	739592,06	111016,32	739604,91	111022,74	Szennyvíz	KG-PVC	160	14,36	Gravitációs	nyíltvíztartás	sávós	normál	II.	2000
A_SG_B_KG-PVC_160_761	1910 262	Álgyó Keszeg utca	Bekötés	739091,08	111461,33	739098,20	111465,96	Szennyvíz	KG-PVC	160	8,49	Gravitációs	nyíltvíztartás	sávós	normál	II.	2000
A_SG_B_KG-PVC_160_762	1911 262	Álgyó Keszeg utca	Bekötés	739084,92	111470,56	739092,16	111475,27	Szennyvíz	KG-PVC	160	8,64	Gravitációs	nyíltvíztartás	sávós	normál	II.	2000
A_SG_B_KG-PVC_160_763	1912 262	Álgyó Keszeg utca	Bekötés	739075,49	111484,33	739082,84	111489,27	Szennyvíz	KG-PVC	160	8,86	Gravitációs	nyíltvíztartás	sávós	normál	II.	2000
A_SG_B_KG-PVC_160_764	1913 262	Álgyó Keszeg utca	Bekötés	739069,19	111494,13	739076,35	111498,91	Szennyvíz	KG-PVC	160	8,61	Gravitációs	nyíltvíztartás	sávós	normál	II.	2000

**Algyő szennyvízelvezetési-és tisztítási rendszer
UTCALELTÁR - szennyvízvezeték
2017. október 20. (fordulónap)**

A_SG_B_KG-PVC_160_765	1915 262	Algyő	Keszeg utca	Bekötés	739087,79	111536,19	739080,23	111540,71	Szennyvíz	KG-PVC	160	8,81	Gravitációs	nyíltvíztartás	sávós	normál	II.	2000
A_SG_B_KG-PVC_160_766	1918 262	Algyő	Keszeg utca	Bekötés	739095,52	111549,79	739087,71	111554,14	Szennyvíz	KG-PVC	160	8,94	Gravitációs	nyíltvíztartás	sávós	normál	II.	2000
A_SG_B_KG-PVC_160_767	1920 262	Algyő	Keszeg utca	Bekötés	739108,16	111572,68	739100,44	111576,97	Szennyvíz	KG-PVC	160	8,83	Gravitációs	nyíltvíztartás	sávós	normál	II.	2000
A_SG_B_KG-PVC_160_768	1922 262	Algyő	Keszeg utca	Bekötés	739120,35	111582,06	739113,51	111591,11	Szennyvíz	KG-PVC	160	11,34	Gravitációs	nyíltvíztartás	sávós	normál	II.	2000
A_SG_B_KG-PVC_160_769	1924 262	Algyő	Keszeg utca	Bekötés	739134,46	111592,66	739127,59	111601,75	Szennyvíz	KG-PVC	160	11,39	Gravitációs	nyíltvíztartás	sávós	normál	II.	2000
A_SG_B_KG-PVC_160_770	262 272	Algyő	Keszeg utca	Bekötés	739141,66	111598,09	739134,77	111607,19	Szennyvíz	KG-PVC	160	11,41	Gravitációs	nyíltvíztartás	sávós	normál	II.	2000
A_SG_B_KG-PVC_160_771	262 269	Algyő	Keszeg utca	Bekötés	739162,34	111613,73	739155,45	111622,84	Szennyvíz	KG-PVC	160	11,42	Gravitációs	nyíltvíztartás	sávós	normál	II.	2000
A_SG_B_KG-PVC_160_772	262 268	Algyő	Keszeg utca	Bekötés	739173,04	111621,82	739165,88	111630,97	Szennyvíz	KG-PVC	160	11,62	Gravitációs	nyíltvíztartás	sávós	normál	II.	2000
A_SG_B_KG-PVC_160_773	1925 262	Algyő	Keszeg utca	Bekötés	739151,93	111627,31	739155,37	111622,77	Szennyvíz	KG-PVC	160	5,70	Gravitációs	nyíltvíztartás	sávós	normál	II.	2000
A_SG_B_KG-PVC_160_774	263/1 262	Algyő	Keszeg utca	Bekötés	739190,79	111635,25	739183,37	111644,72	Szennyvíz	KG-PVC	160	12,03	Gravitációs	nyíltvíztartás	sávós	normál	II.	2000
A_SG_B_KG-PVC_160_775	1926 262	Algyő	Keszeg utca	Bekötés	739163,80	111636,34	739167,19	111632,01	Szennyvíz	KG-PVC	160	5,50	Gravitációs	nyíltvíztartás	sávós	normál	II.	2000
A_SG_B_KG-PVC_160_776	1927 262	Algyő	Keszeg utca	Bekötés	739176,08	111645,69	739179,32	111641,54	Szennyvíz	KG-PVC	160	5,27	Gravitációs	nyíltvíztartás	sávós	normál	II.	2000
A_SG_B_KG-PVC_160_777	263/2 258	Algyő	Keszeg utca	Bekötés	739213,73	111652,70	739218,39	111656,73	Szennyvíz	KG-PVC	160	6,16	Gravitációs	nyíltvíztartás	sávós	normál	II.	2000
A_SG_B_KG-PVC_160_778	251 258	Algyő	Keszeg utca	Bekötés	739210,39	111667,97	739228,76	111680,16	Szennyvíz	KG-PVC	160	22,05	Gravitációs	nyíltvíztartás	sávós	normál	II.	2000
A_SG_B_KG-PVC_160_779	718 709	Algyő	Kikelet utca	Bekötés	739212,91	110760,84	739218,69	110763,38	Szennyvíz	KG-PVC	160	6,31	Gravitációs	nyíltvíztartás	sávós	normál	II.	2000
A_SG_B_KG-PVC_160_780	733 718	Algyő	Kikelet utca	Bekötés	739202,72	110767,02	739208,93	110769,75	Szennyvíz	KG-PVC	160	6,78	Gravitációs	nyíltvíztartás	sávós	normál	II.	2000
A_SG_B_KG-PVC_160_781	718 708	Algyő	Kikelet utca	Bekötés	739200,67	110788,68	739206,53	110791,25	Szennyvíz	KG-PVC	160	6,40	Gravitációs	nyíltvíztartás	sávós	normál	II.	2000
A_SG_B_KG-PVC_160_782	735 707 718	Algyő	Kikelet utca	Bekötés	739179,58	110817,35	739192,62	110823,13	Szennyvíz	KG-PVC	160	14,29	Gravitációs	nyíltvíztartás	sávós	normál	II.	2000
A_SG_B_KG-PVC_160_783	1510 1485	Algyő	Kórsó utca	Bekötés	739517,17	109788,20	739520,48	109782,70	Szennyvíz	KG-PVC	160	6,42	Gravitációs	nyíltvíztartás	sávós	normál	II.	2000
A_SG_B_KG-PVC_160_784	432 428	Algyő	Kócsag utca	Bekötés	738906,23	110822,94	738989,66	110823,97	Szennyvíz	KG-PVC	160	8,63	Gravitációs	nyíltvíztartás	sávós	normál	II.	2000
A_SG_B_KG-PVC_160_785	432 549	Algyő	Kócsag utca	Bekötés	738924,89	110843,16	738920,92	110845,70	Szennyvíz	KG-PVC	160	4,71	Gravitációs	nyíltvíztartás	sávós	normál	II.	2000
A_SG_B_KG-PVC_160_786	430 432	Algyő	Kócsag utca	Bekötés	738917,40	110855,29	738924,25	110850,88	Szennyvíz	KG-PVC	160	8,15	Gravitációs	nyíltvíztartás	sávós	normál	II.	2000
A_SG_B_KG-PVC_160_787	543/2 486	Algyő	Kócsag utca	Bekötés	738979,65	110897,05	738976,46	110901,87	Szennyvíz	KG-PVC	160	5,78	Gravitációs	nyíltvíztartás	sávós	normál	II.	2000
A_SG_B_KG-PVC_160_788	543/1 486	Algyő	Kócsag utca	Bekötés	738991,78	110905,19	738988,54	110910,00	Szennyvíz	KG-PVC	160	5,80	Gravitációs	nyíltvíztartás	sávós	normál	II.	2000
A_SG_B_KG-PVC_160_789	436 486	Algyő	Kócsag utca	Bekötés	738971,58	110907,67	738975,80	110901,42	Szennyvíz	KG-PVC	160	7,54	Gravitációs	nyíltvíztartás	sávós	normál	II.	2000
A_SG_B_KG-PVC_160_790	542 486	Algyő	Kócsag utca	Bekötés	739004,25	110913,56	739001,01	110918,37	Szennyvíz	KG-PVC	160	5,80	Gravitációs	nyíltvíztartás	sávós	normál	II.	2000
A_SG_B_KG-PVC_160_791	437 486	Algyő	Kócsag utca	Bekötés	738991,48	110920,98	738995,66	110914,78	Szennyvíz	KG-PVC	160	7,48	Gravitációs	nyíltvíztartás	sávós	normál	II.	2000
A_SG_B_KG-PVC_160_792	539 486	Algyő	Kócsag utca	Bekötés	739023,60	110926,54	739020,36	110931,35	Szennyvíz	KG-PVC	160	5,80	Gravitációs	nyíltvíztartás	sávós	normál	II.	2000
A_SG_B_KG-PVC_160_793	440 486	Algyő	Kócsag utca	Bekötés	739009,33	110932,93	739013,46	110926,72	Szennyvíz	KG-PVC	160	7,46	Gravitációs	nyíltvíztartás	sávós	normál	II.	2000
A_SG_B_KG-PVC_160_794	538 486	Algyő	Kócsag utca	Bekötés	739037,46	110935,83	739034,20	110940,66	Szennyvíz	KG-PVC	160	5,83	Gravitációs	nyíltvíztartás	sávós	normál	II.	2000
A_SG_B_KG-PVC_160_795	441 486	Algyő	Kócsag utca	Bekötés	739032,52	110948,42	739036,59	110942,27	Szennyvíz	KG-PVC	160	7,37	Gravitációs	nyíltvíztartás	sávós	normál	II.	2000
A_SG_B_KG-PVC_160_796	535 486	Algyő	Kócsag utca	Bekötés	739062,32	110952,50	739059,03	110957,38	Szennyvíz	KG-PVC	160	5,89	Gravitációs	nyíltvíztartás	sávós	normál	II.	2000
A_SG_B_KG-PVC_160_797	444 486	Algyő	Kócsag utca	Bekötés	739050,71	110960,59	739054,71	110954,48	Szennyvíz	KG-PVC	160	7,30	Gravitációs	nyíltvíztartás	sávós	normál	II.	2000
A_SG_B_KG-PVC_160_798	534 486	Algyő	Kócsag utca	Bekötés	739081,00	110965,04	739077,78	110969,81	Szennyvíz	KG-PVC	160	5,76	Gravitációs	nyíltvíztartás	sávós	normál	II.	2000
A_SG_B_KG-PVC_160_799	445 486	Algyő	Kócsag utca	Bekötés	739068,55	110972,52	739072,65	110966,44	Szennyvíz	KG-PVC	160	7,33	Gravitációs	nyíltvíztartás	sávós	normál	II.	2000
A_SG_B_KG-PVC_160_800	530 486	Algyő	Kócsag utca	Bekötés	739100,00	110977,78	739096,93	110982,41	Szennyvíz	KG-PVC	160	5,56	Gravitációs	nyíltvíztartás	sávós	normál	II.	2000
A_SG_B_KG-PVC_160_801	529 486	Algyő	Kócsag utca	Bekötés	739115,74	110988,33	739112,66	110992,90	Szennyvíz	KG-PVC	160	5,51	Gravitációs	nyíltvíztartás	sávós	normál	II.	2000
A_SG_B_KG-PVC_160_802	449 486	Algyő	Kócsag utca	Bekötés	739102,10	110995,00	739106,32	110988,64	Szennyvíz	KG-PVC	160	7,63	Gravitációs	nyíltvíztartás	sávós	normál	II.	2000
A_SG_B_KG-PVC_160_803	526 486	Algyő	Kócsag utca	Bekötés	739137,49	111002,92	739134,39	111007,51	Szennyvíz	KG-PVC	160	5,54	Gravitációs	nyíltvíztartás	sávós	normál	II.	2000
A_SG_B_KG-PVC_160_804	450 486	Algyő	Kócsag utca	Bekötés	739119,88	111006,94	739124,14	111000,62	Szennyvíz	KG-PVC	160	7,62	Gravitációs	nyíltvíztartás	sávós	normál	II.	2000
A_SG_B_KG-PVC_160_805	525 486	Algyő	Kócsag utca	Bekötés	739151,85	111012,55	739148,77	111017,17	Szennyvíz	KG-PVC	160	5,55	Gravitációs	nyíltvíztartás	sávós	normál	II.	2000
A_SG_B_KG-PVC_160_806	453 486	Algyő	Kócsag utca	Bekötés	739141,66	111021,55	739145,86	111015,21	Szennyvíz	KG-PVC	160	7,60	Gravitációs	nyíltvíztartás	sávós	normál	II.	2000
A_SG_B_KG-PVC_160_807	522/2 486	Algyő	Kócsag utca	Bekötés	739170,56	111025,11	739167,49	111029,74	Szennyvíz	KG-PVC	160	5,56	Gravitációs	nyíltvíztartás	sávós	normál	II.	2000
A_SG_B_KG-PVC_160_808	522/1 486	Algyő	Kócsag utca	Bekötés	739179,13	111030,86	739176,02	111035,47	Szennyvíz	KG-PVC	160	5,56	Gravitációs	nyíltvíztartás	sávós	normál	II.	2000
A_SG_B_KG-PVC_160_809	454 486	Algyő	Kócsag utca	Bekötés	739156,96	111031,83	739161,21	111025,53	Szennyvíz	KG-PVC	160	7,60	Gravitációs	nyíltvíztartás	sávós	normál	II.	2000
A_SG_B_KG-PVC_160_810	521 486	Algyő	Kócsag utca	Bekötés	739202,56	111046,57	739199,44	111051,19	Szennyvíz	KG-PVC	160	5,57	Gravitációs	nyíltvíztartás	sávós	normál	II.	2000
A_SG_B_KG-PVC_160_811	457 486	Algyő	Kócsag utca	Bekötés	739182,63	111049,06	739186,88	111042,76	Szennyvíz	KG-PVC	160	7,60	Gravitációs	nyíltvíztartás	sávós	normál	II.	2000
A_SG_B_KG-PVC_160_812	458 486	Algyő	Kócsag utca	Bekötés	739200,04	111060,75	739204,29	111054,45	Szennyvíz	KG-PVC	160	7,60	Gravitációs	nyíltvíztartás	sávós	normál	II.	2000
A_SG_B_KG-PVC_160_813	45 68	Algyő	Komp utca	Bekötés	739706,61	110907,01	739702,19	110913,56	Szennyvíz	KG-PVC	160	7,90	Gravitációs	nyíltvíztartás	sávós	normál	II.	2000
A_SG_B_KG-PVC_160_814	80 68	Algyő	Komp utca	Bekötés	739716,20	110921,72	739711,35	110928,37	Szennyvíz	KG-PVC	160	8,23	Gravitációs	nyíltvíztartás	sávós	normál	II.	2000
A_SG_B_KG-PVC_160_815	68 81	Algyő	Komp utca	Bekötés	739704,70	110923,74	739708,63	110917,31	Szennyvíz	KG-PVC	160	7,54	Gravitációs	nyíltvíztartás	sávós	normál	II.	2000
A_SG_B_KG-PVC_160_816	46 68	Algyő	Komp utca	Bekötés	739719,44	110923,78	739723,18	110918,33	Szennyvíz	KG-PVC	160	6,61	Gravitációs	nyíltvíztartás	sávós	normál	II.	2000
A_SG_B_KG-PVC_160_817	68 47	Algyő	Komp utca	Bekötés	739742,09	110931,25	739738,27	110936,75	Szennyvíz	KG-PVC	160	6,70	Gravitációs	nyíltvíztartás	sávós	normál	II.	2000
A_SG_B_KG-PVC_160_818	79 68	Algyő	Komp utca	Bekötés	739732,49	110944,28	739738,36	110936,81	Szennyvíz	KG-PVC	160	9,50	Gravitációs	nyíltvíztartás	sávós	normál	II.	2000
A_SG_B_KG-PVC_160_819	48 68	Algyő	Komp utca	Bekötés	739751,59	110945,92	739755,45	110940,37	Szennyvíz	KG-PVC	160	6,76	Gravitációs	nyíltvíztartás	sávós	normál	II.	2000

Algyő szennyvízelvezetési-és tisztítási rendszer

UTCALELTÁR - szennyvízvezeték

2017. október 20. (fordulónap)

A_SG_B_KG-PVC_160_820	68 78	Algyő Komp utca	Bekötés	739757,27	110949,83	739750,53	110958,45	Szennyvíz	KG-PVC	160	10,94	Gravitációs	nyíltvíztartás	sávós	normál	II.	2000
A_SG_B_KG-PVC_160_821	49 68	Algyő Komp utca	Bekötés	739778,46	110954,63	739774,58	110961,75	Szennyvíz	KG-PVC	160	8,11	Gravitációs	nyíltvíztartás	sávós	normál	II.	2000
A_SG_B_KG-PVC_160_822	68 50	Algyő Komp utca	Bekötés	739794,93	110960,73	739792,41	110968,71	Szennyvíz	KG-PVC	160	8,37	Gravitációs	nyíltvíztartás	sávós	normál	II.	2000
A_SG_B_KG-PVC_160_823	68 77/1	Algyő Komp utca	Bekötés	739777,23	110962,99	739772,57	110972,21	Szennyvíz	KG-PVC	160	10,33	Gravitációs	nyíltvíztartás	sávós	normál	II.	2000
A_SG_B_KG-PVC_160_824	68 63	Algyő Komp utca	Bekötés	739831,55	110972,23	739828,74	110981,21	Szennyvíz	KG-PVC	160	9,41	Gravitációs	nyíltvíztartás	sávós	normál	II.	2000
A_SG_B_KG-PVC_160_825	68 76	Algyő Komp utca	Bekötés	739788,26	110977,47	739791,26	110968,28	Szennyvíz	KG-PVC	160	9,67	Gravitációs	nyíltvíztartás	sávós	normál	II.	2000
A_SG_B_KG-PVC_160_826	68 64	Algyő Komp utca	Bekötés	739849,67	110977,94	739846,82	110987,05	Szennyvíz	KG-PVC	160	9,55	Gravitációs	nyíltvíztartás	sávós	normál	II.	2000
A_SG_B_KG-PVC_160_827	75	Algyő Komp utca	Bekötés	739801,41	110981,74	739801,69	110980,78	Szennyvíz	KG-PVC	160	1,00	Gravitációs	nyíltvíztartás	sávós	normál	II.	2000
A_SG_B_KG-PVC_160_828	68 73	Algyő Komp utca	Bekötés	739832,83	110982,53	739830,26	110990,41	Szennyvíz	KG-PVC	160	8,29	Gravitációs	nyíltvíztartás	sávós	normál	II.	2000
A_SG_B_KG-PVC_160_829	68 65	Algyő Komp utca	Bekötés	739867,13	110983,45	739864,28	110992,48	Szennyvíz	KG-PVC	160	9,47	Gravitációs	nyíltvíztartás	sávós	normál	II.	2000
A_SG_B_KG-PVC_160_830	68 74	Algyő Komp utca	Bekötés	739816,86	110986,14	739818,77	110977,98	Szennyvíz	KG-PVC	160	8,38	Gravitációs	nyíltvíztartás	sávós	normál	II.	2000
A_SG_B_KG-PVC_160_831	68 67	Algyő Komp utca	Bekötés	739890,50	110990,81	739887,76	110999,50	Szennyvíz	KG-PVC	160	9,11	Gravitációs	nyíltvíztartás	sávós	normál	II.	2000
A_SG_B_KG-PVC_160_832	68 72	Algyő Komp utca	Bekötés	739861,10	111000,28	739863,70	110992,31	Szennyvíz	KG-PVC	160	8,38	Gravitációs	nyíltvíztartás	sávós	normál	II.	2000
A_SG_B_KG-PVC_160_833	71 68	Algyő Komp utca	Bekötés	739865,11	111001,56	739867,63	110993,48	Szennyvíz	KG-PVC	160	8,46	Gravitációs	nyíltvíztartás	sávós	normál	II.	2000
A_SG_B_KG-PVC_160_834	69 68	Algyő Komp utca	Bekötés	739901,63	111003,64	739898,80	111012,33	Szennyvíz	KG-PVC	160	9,14	Gravitációs	nyíltvíztartás	sávós	normál	II.	2000
A_SG_B_KG-PVC_160_835	70 68	Algyő Komp utca	Bekötés	739897,95	111012,06	739900,70	111003,36	Szennyvíz	KG-PVC	160	9,12	Gravitációs	nyíltvíztartás	sávós	normál	II.	2000
A_SG_B_KG-PVC_160_836	1509 1485	Algyő Korsó utca	Bekötés	739531,19	109796,56	739534,44	109791,10	Szennyvíz	KG-PVC	160	6,35	Gravitációs	nyíltvíztartás	sávós	normál	II.	2000
A_SG_B_KG-PVC_160_837	418 421	Algyő Kosárfonó utca	Bekötés	738824,65	110874,68	738814,09	110878,98	Szennyvíz	KG-PVC	160	11,40	Gravitációs	nyíltvíztartás	sávós	normál	II.	2000
A_SG_B_KG-PVC_160_838	422 418	Algyő Kosárfonó utca	Bekötés	738828,34	110897,48	738833,35	110893,63	Szennyvíz	KG-PVC	160	6,32	Gravitációs	nyíltvíztartás	sávós	normál	II.	2000
A_SG_B_KG-PVC_160_839	418 424	Algyő Kosárfonó utca	Bekötés	738859,22	110924,45	738855,34	110929,78	Szennyvíz	KG-PVC	160	6,59	Gravitációs	nyíltvíztartás	sávós	normál	II.	2000
A_SG_B_KG-PVC_160_840	418 417/2	Algyő Kosárfonó utca	Bekötés	738850,97	110926,15	738844,40	110928,53	Szennyvíz	KG-PVC	160	7,04	Gravitációs	nyíltvíztartás	sávós	normál	II.	2000
A_SG_B_KG-PVC_160_841	418 425	Algyő Kosárfonó utca	Bekötés	738875,94	110936,25	738871,33	110943,16	Szennyvíz	KG-PVC	160	8,31	Gravitációs	nyíltvíztartás	sávós	normál	II.	2000
A_SG_B_KG-PVC_160_842	471 435	Algyő Kosárfonó utca	Bekötés	738930,07	110971,45	738926,38	110976,93	Szennyvíz	KG-PVC	160	6,61	Gravitációs	nyíltvíztartás	sávós	normál	II.	2000
A_SG_B_KG-PVC_160_843	471 412 411	Algyő Kosárfonó utca	Bekötés	738897,32	110974,34	738898,65	110975,23	Szennyvíz	KG-PVC	160	19,58	Gravitációs	nyíltvíztartás	sávós	normál	II.	2000
A_SG_B_KG-PVC_160_844	471 410	Algyő Kosárfonó utca	Bekötés	738915,99	110986,88	738923,85	110975,23	Szennyvíz	KG-PVC	160	14,05	Gravitációs	nyíltvíztartás	sávós	normál	II.	2000
A_SG_B_KG-PVC_160_845	471 438	Algyő Kosárfonó utca	Bekötés	738944,82	110989,30	738948,47	110983,80	Szennyvíz	KG-PVC	160	6,60	Gravitációs	nyíltvíztartás	sávós	normál	II.	2000
A_SG_B_KG-PVC_160_846	471 407	Algyő Kosárfonó utca	Bekötés	738936,82	111000,88	738944,60	110989,15	Szennyvíz	KG-PVC	160	14,08	Gravitációs	nyíltvíztartás	sávós	normál	II.	2000
A_SG_B_KG-PVC_160_847	471 439 406	Algyő Kosárfonó utca	Bekötés	738956,25	111013,93	738968,25	110997,07	Szennyvíz	KG-PVC	160	20,71	Gravitációs	nyíltvíztartás	sávós	normál	II.	2000
A_SG_B_KG-PVC_160_848	471 442	Algyő Kosárfonó utca	Bekötés	738984,57	111015,97	738988,27	111010,49	Szennyvíz	KG-PVC	160	6,61	Gravitációs	nyíltvíztartás	sávós	normál	II.	2000
A_SG_B_KG-PVC_160_849	471 403	Algyő Kosárfonó utca	Bekötés	738988,41	111018,54	738980,52	111030,23	Szennyvíz	KG-PVC	160	14,10	Gravitációs	nyíltvíztartás	sávós	normál	II.	2000
A_SG_B_KG-PVC_160_850	471 443	Algyő Kosárfonó utca	Bekötés	739003,41	111020,64	738999,71	111026,13	Szennyvíz	KG-PVC	160	6,62	Gravitációs	nyíltvíztartás	sávós	normál	II.	2000
A_SG_B_KG-PVC_160_851	471 446	Algyő Kosárfonó utca	Bekötés	739022,53	111033,27	739018,68	111038,39	Szennyvíz	KG-PVC	160	6,41	Gravitációs	nyíltvíztartás	sávós	normál	II.	2000
A_SG_B_KG-PVC_160_852	471 402	Algyő Kosárfonó utca	Bekötés	739002,15	111044,76	739010,04	111033,06	Szennyvíz	KG-PVC	160	14,11	Gravitációs	nyíltvíztartás	sávós	normál	II.	2000
A_SG_B_KG-PVC_160_853	471 399/1	Algyő Kosárfonó utca	Bekötés	739017,64	111055,17	739025,73	111043,18	Szennyvíz	KG-PVC	160	14,46	Gravitációs	nyíltvíztartás	sávós	normál	II.	2000
A_SG_B_KG-PVC_160_854	471 448	Algyő Kosárfonó utca	Bekötés	739061,92	111059,77	739058,21	111065,27	Szennyvíz	KG-PVC	160	6,63	Gravitációs	nyíltvíztartás	sávós	normál	II.	2000
A_SG_B_KG-PVC_160_855	471 451	Algyő Kosárfonó utca	Bekötés	739074,98	111076,53	739078,70	111071,01	Szennyvíz	KG-PVC	160	6,66	Gravitációs	nyíltvíztartás	sávós	normál	II.	2000
A_SG_B_KG-PVC_160_856	471 397	Algyő Kosárfonó utca	Bekötés	739053,88	111079,52	739061,83	111067,73	Szennyvíz	KG-PVC	160	14,22	Gravitációs	nyíltvíztartás	sávós	normál	II.	2000
A_SG_B_KG-PVC_160_857	471 452	Algyő Kosárfonó utca	Bekötés	739096,89	111083,19	739093,28	111088,64	Szennyvíz	KG-PVC	160	6,54	Gravitációs	nyíltvíztartás	sávós	normál	II.	2000
A_SG_B_KG-PVC_160_858	471 394	Algyő Kosárfonó utca	Bekötés	739066,76	111088,16	739074,73	111076,36	Szennyvíz	KG-PVC	160	14,24	Gravitációs	nyíltvíztartás	sávós	normál	II.	2000
A_SG_B_KG-PVC_160_859	471 455	Algyő Kosárfonó utca	Bekötés	739116,87	111096,56	739113,29	111101,88	Szennyvíz	KG-PVC	160	6,41	Gravitációs	nyíltvíztartás	sávós	normál	II.	2000
A_SG_B_KG-PVC_160_860	471 393	Algyő Kosárfonó utca	Bekötés	739087,94	111102,39	739096,00	111090,44	Szennyvíz	KG-PVC	160	14,41	Gravitációs	nyíltvíztartás	sávós	normál	II.	2000
A_SG_B_KG-PVC_160_861	471 456	Algyő Kosárfonó utca	Bekötés	739140,04	111112,09	739136,53	111117,39	Szennyvíz	KG-PVC	160	6,36	Gravitációs	nyíltvíztartás	sávós	normál	II.	2000
A_SG_B_KG-PVC_160_862	471 390	Algyő Kosárfonó utca	Bekötés	739109,04	111116,57	739117,20	111104,47	Szennyvíz	KG-PVC	160	14,59	Gravitációs	nyíltvíztartás	sávós	normál	II.	2000
A_SG_B_KG-PVC_160_863	471 459	Algyő Kosárfonó utca	Bekötés	739159,10	111124,83	739155,52	111130,13	Szennyvíz	KG-PVC	160	6,40	Gravitációs	nyíltvíztartás	sávós	normál	II.	2000
A_SG_B_KG-PVC_160_864	471 386	Algyő Kosárfonó utca	Bekötés	739157,15	111131,22	739149,05	111143,44	Szennyvíz	KG-PVC	160	14,66	Gravitációs	nyíltvíztartás	sávós	normál	II.	2000
A_SG_B_KG-PVC_160_865	471 460	Algyő Kosárfonó utca	Bekötés	739175,96	111136,14	739172,38	111141,45	Szennyvíz	KG-PVC	160	6,40	Gravitációs	nyíltvíztartás	sávós	normál	II.	2000
A_SG_B_KG-PVC_160_866	471 463	Algyő Kosárfonó utca	Bekötés	739199,35	111151,80	739195,71	111157,19	Szennyvíz	KG-PVC	160	6,50	Gravitációs	nyíltvíztartás	sávós	normál	II.	2000
A_SG_B_KG-PVC_160_867	471 464	Algyő Kosárfonó utca	Bekötés	739210,95	111167,47	739214,62	111162,03	Szennyvíz	KG-PVC	160	6,56	Gravitációs	nyíltvíztartás	sávós	normál	II.	2000
A_SG_B_KG-PVC_160_868	471 375	Algyő Kosárfonó utca	Bekötés	739324,24	111243,39	739317,94	111256,67	Szennyvíz	KG-PVC	160	14,71	Gravitációs	nyíltvíztartás	sávós	normál	II.	2000
A_SG_B_KG-PVC_160_869	471 479	Algyő Kosárfonó utca	Bekötés	739350,50	111253,25	739346,89	111258,61	Szennyvíz	KG-PVC	160	6,46	Gravitációs	nyíltvíztartás	sávós	normál	II.	2000
A_SG_B_KG-PVC_160_870	471 480	Algyő Kosárfonó utca	Bekötés	739364,60	111262,76	739361,00	111268,09	Szennyvíz	KG-PVC	160	6,43	Gravitációs	nyíltvíztartás	sávós	normál	II.	2000
A_SG_B_KG-PVC_160_871	471 482	Algyő Kosárfonó utca	Bekötés	739377,53	111271,48	739373,12	111276,23	Szennyvíz	KG-PVC	160	6,68	Gravitációs	nyíltvíztartás	sávós	normál	II.	2000
A_SG_B_KG-PVC_160_872	471 371	Algyő Kosárfonó utca	Bekötés	739357,93	111283,53	739365,96	111271,42	Szennyvíz	KG-PVC	160	14,53	Gravitációs	nyíltvíztartás	sávós	normál	II.	2000
A_SG_B_KG-PVC_160_873	258 209	Algyő Vásárhegyi utca	Bekötés	739413,83	111317,72	739429,99	111325,73	Szennyvíz	KG-PVC	160	19,02	Gravitációs	nyíltvíztartás	sávós	normál	II.	2000
A_SG_B_KG-PVC_160_874	414/1 553	Algyő Kőfal utca	Bekötés	738979,19	110829,41	738983,23	110834,76	Szennyvíz	KG-PVC	160	6,71	Gravitációs	nyíltvíztartás	sávós	normál	II.	2000

Algyő szennyvízelvezetési-és tisztítási rendszer

UTCALELTÁR - szennyvívezetékek

2017. OKTÓBER 20. (fordulónap)

A_SG_B_KG-PVC_160_875	414/1 546	Algyő Kőfal utca	Bekötés	738985,90	110841,27	738981,77	110835,82	Szennyvíz	KG-PVC	160	6,85	Gravitációs	nyíltvíztartás	sávós	normál	II.	2000
A_SG_B_KG-PVC_160_876	547 414/1	Algyő Kőfal utca	Bekötés	738970,49	110856,82	738963,72	110851,26	Szennyvíz	KG-PVC	160	8,76	Gravitációs	nyíltvíztartás	sávós	normál	II.	2000
A_SG_B_KG-PVC_160_877	548 414/1	Algyő Kőfal utca	Bekötés	738959,63	110870,40	738952,66	110864,68	Szennyvíz	KG-PVC	160	9,02	Gravitációs	nyíltvíztartás	sávós	normál	II.	2000
A_SG_B_KG-PVC_160_878	431 414/1	Algyő Kőfal utca	Bekötés	738926,26	110892,07	738929,31	110894,39	Szennyvíz	KG-PVC	160	3,83	Gravitációs	nyíltvíztartás	sávós	normál	II.	2000
A_SG_B_KG-PVC_160_879	414/1 433/2	Algyő Kőfal utca	Bekötés	738935,04	110901,45	738928,00	110896,13	Szennyvíz	KG-PVC	160	4,82	Gravitációs	nyíltvíztartás	sávós	normál	II.	2000
A_SG_B_KG-PVC_160_880	414/1 426	Algyő Kőfal utca	Bekötés	738915,52	110905,94	738918,73	110908,39	Szennyvíz	KG-PVC	160	8,04	Gravitációs	nyíltvíztartás	sávós	normál	II.	2000
A_SG_B_KG-PVC_160_881	414/1 433/1	Algyő Kőfal utca	Bekötés	738930,96	110906,79	738923,94	110901,49	Szennyvíz	KG-PVC	160	8,80	Gravitációs	nyíltvíztartás	sávós	normál	II.	2000
A_SG_B_KG-PVC_160_882	275 1917	Algyő Ladik utca	Bekötés	739144,91	111480,17	739150,73	111471,26	Szennyvíz	KG-PVC	160	10,64	Gravitációs	nyíltvíztartás	sávós	normál	II.	2000
A_SG_B_KG-PVC_160_883	284 275	Algyő Ladik utca	Bekötés	739189,68	111486,25	739184,40	111493,99	Szennyvíz	KG-PVC	160	9,37	Gravitációs	nyíltvíztartás	sávós	normál	II.	2000
A_SG_B_KG-PVC_160_884	275 1921	Algyő Ladik utca	Bekötés	739178,26	111489,83	739172,30	111498,64	Szennyvíz	KG-PVC	160	10,64	Gravitációs	nyíltvíztartás	sávós	normál	II.	2000
A_SG_B_KG-PVC_160_885	281 275	Algyő Ladik utca	Bekötés	739213,19	111502,10	739207,93	111509,89	Szennyvíz	KG-PVC	160	9,40	Gravitációs	nyíltvíztartás	sávós	normál	II.	2000
A_SG_B_KG-PVC_160_886	275 1923	Algyő Ladik utca	Bekötés	739186,50	111508,21	739192,47	111499,46	Szennyvíz	KG-PVC	160	10,59	Gravitációs	nyíltvíztartás	sávós	normál	II.	2000
A_SG_B_KG-PVC_160_887	275 271	Algyő Ladik utca	Bekötés	739195,94	111510,85	739200,14	111504,63	Szennyvíz	KG-PVC	160	7,51	Gravitációs	nyíltvíztartás	sávós	normál	II.	2000
A_SG_B_KG-PVC_160_888	280 275	Algyő Ladik utca	Bekötés	739231,92	111514,73	739226,66	111522,53	Szennyvíz	KG-PVC	160	9,41	Gravitációs	nyíltvíztartás	sávós	normál	II.	2000
A_SG_B_KG-PVC_160_889	275 270	Algyő Ladik utca	Bekötés	739220,75	111518,54	739216,52	111524,79	Szennyvíz	KG-PVC	160	7,55	Gravitációs	nyíltvíztartás	sávós	normál	II.	2000
A_SG_B_KG-PVC_160_890	276/2 275	Algyő Ladik utca	Bekötés	739249,57	111526,64	739244,35	111534,42	Szennyvíz	KG-PVC	160	9,37	Gravitációs	nyíltvíztartás	sávós	normál	II.	2000
A_SG_B_KG-PVC_160_891	267 275	Algyő Ladik utca	Bekötés	739231,90	111535,21	739236,13	111528,91	Szennyvíz	KG-PVC	160	7,59	Gravitációs	nyíltvíztartás	sávós	normál	II.	2000
A_SG_B_KG-PVC_160_892	276/1 275	Algyő Ladik utca	Bekötés	739265,40	111536,11	739259,64	111544,68	Szennyvíz	KG-PVC	160	10,33	Gravitációs	nyíltvíztartás	sávós	normál	II.	2000
A_SG_B_KG-PVC_160_893	988 1060/1	Algyő Lőrinc utca	Bekötés	739475,43	110317,14	739469,57	110327,34	Szennyvíz	KG-PVC	160	11,76	Gravitációs	nyíltvíztartás	sávós	normál	II.	1994
A_SG_B_KG-PVC_160_894	988 928	Algyő Lőrinc utca	Bekötés	739431,03	110320,68	739436,47	110310,16	Szennyvíz	KG-PVC	160	11,84	Gravitációs	nyíltvíztartás	sávós	normál	II.	1994
A_SG_B_KG-PVC_160_895	988 1059	Algyő Lőrinc utca	Bekötés	739485,89	110321,88	739480,39	110333,03	Szennyvíz	KG-PVC	160	12,43	Gravitációs	nyíltvíztartás	sávós	normál	II.	1994
A_SG_B_KG-PVC_160_896	988 1056	Algyő Lőrinc utca	Bekötés	739510,68	110326,50	739500,22	110342,86	Szennyvíz	KG-PVC	160	19,42	Gravitációs	nyíltvíztartás	sávós	normál	II.	1994
A_SG_B_KG-PVC_160_897	988 1063 929	Algyő Lőrinc utca	Bekötés	739443,68	110327,10	739453,32	110305,28	Szennyvíz	KG-PVC	160	23,87	Gravitációs	nyíltvíztartás	sávós	normál	II.	1994
A_SG_B_KG-PVC_160_898	988 933	Algyő Lőrinc utca	Bekötés	739480,39	110333,03	739474,58	110343,17	Szennyvíz	KG-PVC	160	11,69	Gravitációs	nyíltvíztartás	sávós	normál	II.	1994
A_SG_B_KG-PVC_160_899	988 930	Algyő Lőrinc utca	Bekötés	739457,47	110333,80	739480,39	110333,03	Szennyvíz	KG-PVC	160	22,93	Gravitációs	nyíltvíztartás	sávós	normál	II.	1994
A_SG_B_KG-PVC_160_900	934 988	Algyő Lőrinc utca	Bekötés	739495,53	110353,01	739500,81	110343,15	Szennyvíz	KG-PVC	160	11,19	Gravitációs	nyíltvíztartás	sávós	normál	II.	1994
A_SG_B_KG-PVC_160_901	988 1052	Algyő Lőrinc utca	Bekötés	739546,29	110353,10	739540,96	110363,41	Szennyvíz	KG-PVC	160	11,61	Gravitációs	nyíltvíztartás	sávós	normál	II.	1994
A_SG_B_KG-PVC_160_902	1055 937 988	Algyő Lőrinc utca	Bekötés	739509,51	110359,69	739524,20	110335,02	Szennyvíz	KG-PVC	160	28,73	Gravitációs	nyíltvíztartás	sávós	normál	II.	1994
A_SG_B_KG-PVC_160_903	938 988	Algyő Lőrinc utca	Bekötés	739530,40	110370,51	739535,51	110360,63	Szennyvíz	KG-PVC	160	11,12	Gravitációs	nyíltvíztartás	sávós	normál	II.	1994
A_SG_B_KG-PVC_160_904	116 197	Algyő Nyírfa utca	Bekötés	739598,14	111311,32	739601,67	111305,30	Szennyvíz	KG-PVC	160	6,98	Gravitációs	nyíltvíztartás	sávós	normál	II.	2001
A_SG_B_KG-PVC_160_905	116 99/7 99/2	Algyő Nyírfa utca	Bekötés	739655,40	111325,14	739650,81	111332,83	Szennyvíz	KG-PVC	160	8,96	Gravitációs	nyíltvíztartás	sávós	normál	II.	2001
A_SG_B_KG-PVC_160_906	97/1 97/4 117	Algyő Nyírfa utca	Bekötés	739712,21	111359,82	739702,20	111375,15	Szennyvíz	KG-PVC	160	18,31	Gravitációs	nyíltvíztartás	sávós	normál	II.	2001
A_SG_B_KG-PVC_160_907	118/8 117	Algyő Nyírfa utca	Bekötés	739696,10	111375,09	739697,88	111372,33	Szennyvíz	KG-PVC	160	3,28	Gravitációs	nyíltvíztartás	sávós	normál	II.	2001
A_SG_B_KG-PVC_160_908	96/1 117	Algyő Nyírfa utca	Bekötés	739745,80	111397,88	739744,49	111401,68	Szennyvíz	KG-PVC	160	4,02	Gravitációs	nyíltvíztartás	sávós	normál	II.	2001
A_SG_B_KG-PVC_160_909	1436 1602	Algyő Pesti utca	Bekötés	739464,88	110019,97	739474,04	110023,85	Szennyvíz	KG-PVC	160	9,95	Gravitációs	nyíltvíztartás	sávós	normál	II.	2006
A_SG_B_KG-PVC_160_910	1105 1128	Algyő Pesti utca	Bekötés	739488,69	110038,90	739491,72	110033,35	Szennyvíz	KG-PVC	160	6,32	Gravitációs	nyíltvíztartás	sávós	normál	II.	2006
A_SG_B_KG-PVC_160_911	1154 1128	Algyő Pesti utca	Bekötés	739528,74	110043,11	739524,74	110051,10	Szennyvíz	KG-PVC	160	8,94	Gravitációs	nyíltvíztartás	sávós	normál	II.	2000
A_SG_B_KG-PVC_160_912	1153 1128	Algyő Pesti utca	Bekötés	739544,97	110051,01	739540,71	110059,43	Szennyvíz	KG-PVC	160	9,44	Gravitációs	nyíltvíztartás	sávós	normál	II.	2000
A_SG_B_KG-PVC_160_913	1152/2 1128	Algyő Pesti utca	Bekötés	739560,71	110059,66	739556,41	110067,54	Szennyvíz	KG-PVC	160	8,98	Gravitációs	nyíltvíztartás	sávós	normál	II.	2000
A_SG_B_KG-PVC_160_914	1108/2 1128	Algyő Pesti utca	Bekötés	739541,05	110066,49	739543,93	110061,09	Szennyvíz	KG-PVC	160	6,12	Gravitációs	nyíltvíztartás	sávós	normál	II.	2000
A_SG_B_KG-PVC_160_915	1151 1128	Algyő Pesti utca	Bekötés	739588,36	110073,20	739584,05	110081,83	Szennyvíz	KG-PVC	160	9,65	Gravitációs	nyíltvíztartás	sávós	normál	II.	2000
A_SG_B_KG-PVC_160_916	1152/1 1128	Algyő Pesti utca	Bekötés	739568,48	110073,78	739572,94	110066,03	Szennyvíz	KG-PVC	160	8,94	Gravitációs	nyíltvíztartás	sávós	normál	II.	2000
A_SG_B_KG-PVC_160_917	1150 1128	Algyő Pesti utca	Bekötés	739606,18	110082,01	739601,46	110090,39	Szennyvíz	KG-PVC	160	9,62	Gravitációs	nyíltvíztartás	sávós	normál	II.	2000
A_SG_B_KG-PVC_160_918	1149 1128	Algyő Pesti utca	Bekötés	739625,47	110092,79	739622,07	110100,19	Szennyvíz	KG-PVC	160	8,14	Gravitációs	nyíltvíztartás	sávós	normál	II.	2000
A_SG_B_KG-PVC_160_919	1148 1128	Algyő Pesti utca	Bekötés	739653,27	110103,49	739648,83	110112,83	Szennyvíz	KG-PVC	160	10,34	Gravitációs	nyíltvíztartás	sávós	normál	II.	2000
A_SG_B_KG-PVC_160_920	32 30	Algyő Patkoló utca	Bekötés	739791,38	110722,56	739786,81	110728,51	Szennyvíz	KG-PVC	160	7,50	Gravitációs	nyíltvíztartás	sávós	normál	II.	2000
A_SG_B_KG-PVC_160_921	32 36	Algyő Patkoló utca	Bekötés	739788,45	110738,31	739792,76	110731,94	Szennyvíz	KG-PVC	160	7,69	Gravitációs	nyíltvíztartás	sávós	normál	II.	2000
A_SG_B_KG-PVC_160_922	31 32 35	Algyő Patkoló utca	Bekötés	739832,57	110747,02	739823,19	110759,55	Szennyvíz	KG-PVC	160	15,83	Gravitációs	nyíltvíztartás	sávós	normál	II.	2000
A_SG_B_KG-PVC_160_923	237/2 238	Algyő Radnai utca	Bekötés	739314,01	111577,38	739310,75	111582,84	Szennyvíz	KG-PVC	160	6,36	Gravitációs	nyíltvíztartás	sávós	normál	II.	2000
A_SG_B_KG-PVC_160_924	236 238	Algyő Radnai utca	Bekötés	739364,93	111614,80	739368,09	111609,46	Szennyvíz	KG-PVC	160	6,20	Gravitációs	nyíltvíztartás	sávós	normál	II.	2000
A_SG_B_KG-PVC_160_925	240 238	Algyő Radnai utca	Bekötés	739352,97	111620,32	739358,39	111611,00	Szennyvíz	KG-PVC	160	10,78	Gravitációs	nyíltvíztartás	sávós	normál	II.	2000
A_SG_B_KG-PVC_160_926	155/2 156	Algyő Radnai utca	Bekötés	739395,99	111645,46	739401,50	111636,07	Szennyvíz	KG-PVC	160	10,89	Gravitációs	nyíltvíztartás	sávós	normál	II.	2000
A_SG_B_KG-PVC_160_927	155/1 156	Algyő Radnai utca	Bekötés	739414,50	111656,55	739420,12	111646,92	Szennyvíz	KG-PVC	160	11,15	Gravitációs	nyíltvíztartás	sávós	normál	II.	2000
A_SG_B_KG-PVC_160_928	154 156	Algyő Radnai utca	Bekötés	739456,63	111681,11	739462,20	111671,68	Szennyvíz	KG-PVC	160	10,95	Gravitációs	nyíltvíztartás	sávós	normál	II.	2000
A_SG_B_KG-PVC_160_929	1403 1436	Algyő Téglás utca	Bekötés	739842,80	109427,66	739851,21	109432,97	Szennyvíz	KG-PVC	160	9,95	Gravitációs	nyíltvíztartás	sávós	normál	II.	2000

Algyő szennyvízelvezetési-és tisztítási rendszer

UTCALELTÁR - szennyvízvezeték

2017. október 20. (Fordulónap)

A_SG_B_KG-PVC_160_930	1400/5 1436	Algyő Téglás utca	Bekötés	739833,35	109442,17	739841,85	109447,64	Szennyvíz	KG-PVC	160	10,11	Gravitációs	nyíltvíztartás	sávós	normál	II.	2000
A_SG_B_KG-PVC_160_931	1400/4 1436	Algyő Téglás utca	Bekötés	739826,30	109453,00	739834,91	109458,53	Szennyvíz	KG-PVC	160	10,23	Gravitációs	nyíltvíztartás	sávós	normál	II.	2000
A_SG_B_KG-PVC_160_932	1466/2 1466/1 1436	Algyő Téglás utca	Bekötés	739762,39	109502,32	739785,55	109516,05	Szennyvíz	KG-PVC	160	26,92	Gravitációs	nyíltvíztartás	sávós	normál	II.	2000
A_SG_B_KG-PVC_160_933	661 677 652	Algyő Sugár utca	Bekötés	739457,18	110793,85	739475,52	110795,24	Szennyvíz	KG-PVC	160	18,99	Gravitációs	nyíltvíztartás	sávós	normál	II.	1995
A_SG_B_KG-PVC_160_934	198 196	Algyő Szüret utca	Bekötés	739561,28	111312,88	739571,23	111318,66	Szennyvíz	KG-PVC	160	11,51	Gravitációs	nyíltvíztartás	sávós	normál	II.	2001
A_SG_B_KG-PVC_160_935	198 203	Algyő Szüret utca	Bekötés	739541,74	111328,20	739550,24	111332,99	Szennyvíz	KG-PVC	160	9,76	Gravitációs	nyíltvíztartás	sávós	normál	II.	2001
A_SG_B_KG-PVC_160_936	198 190	Algyő Szüret utca	Bekötés	739542,42	111346,95	739551,86	111352,44	Szennyvíz	KG-PVC	160	10,92	Gravitációs	nyíltvíztartás	sávós	normál	II.	2001
A_SG_B_KG-PVC_160_937	198 207	Algyő Szüret utca	Bekötés	739522,89	111361,14	739531,47	111366,07	Szennyvíz	KG-PVC	160	9,90	Gravitációs	nyíltvíztartás	sávós	normál	II.	2001
A_SG_B_KG-PVC_160_938	198 187	Algyő Szüret utca	Bekötés	739542,18	111369,30	739532,72	111363,89	Szennyvíz	KG-PVC	160	10,90	Gravitációs	nyíltvíztartás	sávós	normál	II.	2001
A_SG_B_KG-PVC_160_939	198 210	Algyő Szüret utca	Bekötés	739513,89	111376,87	739522,51	111381,73	Szennyvíz	KG-PVC	160	9,89	Gravitációs	nyíltvíztartás	sávós	normál	II.	2001
A_SG_B_KG-PVC_160_940	198 186	Algyő Szüret utca	Bekötés	739521,80	111382,97	739531,24	111388,39	Szennyvíz	KG-PVC	160	10,89	Gravitációs	nyíltvíztartás	sávós	normál	II.	2001
A_SG_B_KG-PVC_160_941	183 198	Algyő Szüret utca	Bekötés	739513,54	111397,41	739522,93	111402,87	Szennyvíz	KG-PVC	160	10,86	Gravitációs	nyíltvíztartás	sávós	normál	II.	2001
A_SG_B_KG-PVC_160_942	198 214	Algyő Szüret utca	Bekötés	739496,98	111406,42	739505,59	111411,37	Szennyvíz	KG-PVC	160	9,93	Gravitációs	nyíltvíztartás	sávós	normál	II.	2001
A_SG_B_KG-PVC_160_943	198 182	Algyő Szüret utca	Bekötés	739504,00	111414,14	739513,35	111419,58	Szennyvíz	KG-PVC	160	10,82	Gravitációs	nyíltvíztartás	sávós	normál	II.	2001
A_SG_B_KG-PVC_160_944	179 198	Algyő Szüret utca	Bekötés	739494,66	111430,54	739503,99	111435,90	Szennyvíz	KG-PVC	160	10,76	Gravitációs	nyíltvíztartás	sávós	normál	II.	2001
A_SG_B_KG-PVC_160_945	178 198	Algyő Szüret utca	Bekötés	739487,21	111443,61	739495,19	111451,22	Szennyvíz	KG-PVC	160	11,03	Gravitációs	nyíltvíztartás	sávós	normál	II.	2001
A_SG_B_KG-PVC_160_946	220 198	Algyő Szüret utca	Bekötés	739455,02	111479,64	739472,98	111488,25	Szennyvíz	KG-PVC	160	19,95	Gravitációs	nyíltvíztartás	sávós	normál	II.	2001
A_SG_B_KG-PVC_160_947	198 223	Algyő Szüret utca	Bekötés	739450,34	111487,47	739461,08	111493,59	Szennyvíz	KG-PVC	160	12,36	Gravitációs	nyíltvíztartás	sávós	normál	II.	2001
A_SG_B_KG-PVC_160_948	172 198	Algyő Szüret utca	Bekötés	739460,82	111494,05	739468,34	111498,42	Szennyvíz	KG-PVC	160	8,70	Gravitációs	nyíltvíztartás	sávós	normál	II.	2001
A_SG_B_KG-PVC_160_949	198 224	Algyő Szüret utca	Bekötés	739441,89	111502,70	739452,50	111508,68	Szennyvíz	KG-PVC	160	12,18	Gravitációs	nyíltvíztartás	sávós	normál	II.	2001
A_SG_B_KG-PVC_160_950	169 198	Algyő Szüret utca	Bekötés	739451,76	111509,98	739459,34	111514,25	Szennyvíz	KG-PVC	160	8,70	Gravitációs	nyíltvíztartás	sávós	normál	II.	2001
A_SG_B_KG-PVC_160_951	198 227	Algyő Szüret utca	Bekötés	739429,83	111523,87	739440,41	111529,95	Szennyvíz	KG-PVC	160	12,20	Gravitációs	nyíltvíztartás	sávós	normál	II.	2001
A_SG_B_KG-PVC_160_952	198 228	Algyő Szüret utca	Bekötés	739421,22	111539,00	739431,80	111545,08	Szennyvíz	KG-PVC	160	12,20	Gravitációs	nyíltvíztartás	sávós	normál	II.	2001
A_SG_B_KG-PVC_160_953	198 165	Algyő Szüret utca	Bekötés	739433,00	111542,98	739440,54	111547,32	Szennyvíz	KG-PVC	160	8,70	Gravitációs	nyíltvíztartás	sávós	normál	II.	2001
A_SG_B_KG-PVC_160_954	198 231	Algyő Szüret utca	Bekötés	739412,92	111553,56	739423,52	111559,65	Szennyvíz	KG-PVC	160	12,22	Gravitációs	nyíltvíztartás	sávós	normál	II.	2001
A_SG_B_KG-PVC_160_955	198 164	Algyő Szüret utca	Bekötés	739423,94	111558,91	739431,52	111563,18	Szennyvíz	KG-PVC	160	8,70	Gravitációs	nyíltvíztartás	sávós	normál	II.	2001
A_SG_B_KG-PVC_160_956	198 232	Algyő Szüret utca	Bekötés	739402,69	111571,54	739413,32	111577,59	Szennyvíz	KG-PVC	160	12,23	Gravitációs	nyíltvíztartás	sávós	normál	II.	2001
A_SG_B_KG-PVC_160_957	161 198	Algyő Szüret utca	Bekötés	739414,02	111576,36	739421,58	111580,65	Szennyvíz	KG-PVC	160	8,69	Gravitációs	nyíltvíztartás	sávós	normál	II.	2001
A_SG_B_KG-PVC_160_958	198 235	Algyő Szüret utca	Bekötés	739394,27	111586,31	739404,88	111592,29	Szennyvíz	KG-PVC	160	12,18	Gravitációs	nyíltvíztartás	sávós	normál	II.	2001
A_SG_B_KG-PVC_160_959	198 160	Algyő Szüret utca	Bekötés	739404,40	111593,13	739412,04	111597,43	Szennyvíz	KG-PVC	160	8,77	Gravitációs	nyíltvíztartás	sávós	normál	II.	2001
A_SG_B_KG-PVC_160_960	198 157/1	Algyő Szüret utca	Bekötés	739395,79	111608,05	739403,49	111612,48	Szennyvíz	KG-PVC	160	8,88	Gravitációs	nyíltvíztartás	sávós	normál	II.	2001
A_SG_B_KG-PVC_160_961	241 198	Algyő Szüret utca	Bekötés	739356,77	111652,32	739367,11	111658,14	Szennyvíz	KG-PVC	160	11,86	Gravitációs	nyíltvíztartás	sávós	normál	II.	2001
A_SG_B_KG-PVC_160_962	152 198	Algyő Szüret utca	Bekötés	739367,68	111657,14	739375,45	111661,60	Szennyvíz	KG-PVC	160	8,96	Gravitációs	nyíltvíztartás	sávós	normál	II.	2001
A_SG_B_KG-PVC_160_963	244 198	Algyő Szüret utca	Bekötés	739348,52	111666,90	739358,79	111672,73	Szennyvíz	KG-PVC	160	11,81	Gravitációs	nyíltvíztartás	sávós	normál	II.	2001
A_SG_B_KG-PVC_160_964	676 661	Algyő Sugár utca	Bekötés	739451,81	110812,15	739458,21	110814,86	Szennyvíz	KG-PVC	160	6,95	Gravitációs	nyíltvíztartás	sávós	normál	II.	1995
A_SG_B_KG-PVC_160_965	672 661	Algyő Sugár utca	Bekötés	739443,23	110832,32	739449,64	110834,64	Szennyvíz	KG-PVC	160	6,82	Gravitációs	nyíltvíztartás	sávós	normál	II.	1995
A_SG_B_KG-PVC_160_966	671 661	Algyő Sugár utca	Bekötés	739435,59	110849,31	739442,17	110852,12	Szennyvíz	KG-PVC	160	7,15	Gravitációs	nyíltvíztartás	sávós	normál	II.	1995
A_SG_B_KG-PVC_160_967	661 657	Algyő Sugár utca	Bekötés	739429,57	110866,31	739440,64	110872,03	Szennyvíz	KG-PVC	160	12,49	Gravitációs	nyíltvíztartás	sávós	normál	II.	1995
A_SG_B_KG-PVC_160_968	661 667	Algyő Sugár utca	Bekötés	739420,70	110884,37	739427,15	110887,10	Szennyvíz	KG-PVC	160	7,00	Gravitációs	nyíltvíztartás	sávós	normál	II.	1995
A_SG_B_KG-PVC_160_969	662 660 661	Algyő Sugár utca	Bekötés	739409,86	110909,52	739422,43	110913,93	Szennyvíz	KG-PVC	160	13,36	Gravitációs	nyíltvíztartás	sávós	normál	II.	1995
A_SG_B_KG-PVC_160_970	1771/70 1771/64	Algyő Sirály utca	Bekötés	738679,09	110317,82	738690,21	110314,57	Szennyvíz	KG-PVC	160	11,59	Gravitációs	nyíltvíztartás	sávós	normál	II.	2000
A_SG_B_KG-PVC_160_971	1771/64 1771/61	Algyő Sirály utca	Bekötés	738701,86	110319,54	738692,40	110322,30	Szennyvíz	KG-PVC	160	9,85	Gravitációs	nyíltvíztartás	sávós	normál	II.	2000
A_SG_B_KG-PVC_160_972	1771/64 1771/67	Algyő Sirály utca	Bekötés	738689,52	110346,55	738698,59	110343,90	Szennyvíz	KG-PVC	160	9,45	Gravitációs	nyíltvíztartás	sávós	normál	II.	2000
A_SG_B_KG-PVC_160_973	1771/63 1771/64	Algyő Sirály utca	Bekötés	738713,69	110361,51	738704,05	110364,33	Szennyvíz	KG-PVC	160	10,04	Gravitációs	nyíltvíztartás	sávós	normál	II.	2000
A_SG_B_KG-PVC_160_974	809 817	Algyő Sövény utca	Bekötés	739195,26	110616,99	739191,88	110624,47	Szennyvíz	KG-PVC	160	8,21	Gravitációs	nyíltvíztartás	sávós	normál	II.	1995
A_SG_B_KG-PVC_160_975	811 817	Algyő Sövény utca	Bekötés	739210,64	110623,75	739207,18	110631,41	Szennyvíz	KG-PVC	160	8,41	Gravitációs	nyíltvíztartás	sávós	normál	II.	1995
A_SG_B_KG-PVC_160_976	812 817	Algyő Sövény utca	Bekötés	739227,65	110631,24	739221,79	110646,43	Szennyvíz	KG-PVC	160	16,30	Gravitációs	nyíltvíztartás	sávós	normál	II.	1995
A_SG_B_KG-PVC_160_977	815 817	Algyő Sövény utca	Bekötés	739245,35	110639,02	739241,90	110646,90	Szennyvíz	KG-PVC	160	8,60	Gravitációs	nyíltvíztartás	sávós	normál	II.	1995
A_SG_B_KG-PVC_160_978	721 817	Algyő Sövény utca	Bekötés	739202,34	110639,04	739206,02	110630,88	Szennyvíz	KG-PVC	160	8,95	Gravitációs	nyíltvíztartás	sávós	normál	II.	1995
A_SG_B_KG-PVC_160_979	818 817	Algyő Sövény utca	Bekötés	739276,08	110652,60	739272,62	110660,42	Szennyvíz	KG-PVC	160	8,55	Gravitációs	nyíltvíztartás	sávós	normál	II.	1995
A_SG_B_KG-PVC_160_980	819 716 817	Algyő Sövény utca	Bekötés	739287,54	110657,62	739282,57	110674,08	Szennyvíz	KG-PVC	160	17,32	Gravitációs	nyíltvíztartás	sávós	normál	II.	1995
A_SG_B_KG-PVC_160_981	824 817	Algyő Sövény utca	Bekötés	739305,08	110665,31	739301,62	110673,20	Szennyvíz	KG-PVC	160	8,62	Gravitációs	nyíltvíztartás	sávós	normál	II.	1995
A_SG_B_KG-PVC_160_982	825 817	Algyő Sövény utca	Bekötés	739319,37	110671,58	739315,90	110679,48	Szennyvíz	KG-PVC	160	8,63	Gravitációs	nyíltvíztartás	sávós	normál	II.	1995
A_SG_B_KG-PVC_160_983	826 817	Algyő Sövény utca	Bekötés	739337,70	110679,59	739334,16	110687,57	Szennyvíz	KG-PVC	160	8,73	Gravitációs	nyíltvíztartás	sávós	normál	II.	1995
A_SG_B_KG-PVC_160_984	817 715	Algyő Sövény utca	Bekötés	739299,27	110681,41	739302,67	110673,66	Szennyvíz	KG-PVC	160	8,46	Gravitációs	nyíltvíztartás	sávós	normál	II.	1995

Algyő szennyvízelvezetési-és tisztítási rendszer
 UTCALELTÁR - szennyvízvezeték
 2017. október 20. (fordulónap)

A_SG_B_KG-PVC_160_985	684 833 817	Algyő Sövény utca	Bekötés	739369,91	110693,66	739363,14	110709,64	Szennyvíz	KG-PVC	160	17,38	Gravitációs	nyíltvíztartás	sávós	normál	II.	1995
A_SG_B_KG-PVC_160_986	817 680	Algyő Sövény utca	Bekötés	739428,77	110738,52	739432,21	110730,68	Szennyvíz	KG-PVC	160	8,56	Gravitációs	nyíltvíztartás	sávós	normál	II.	1995
A_SG_B_KG-PVC_160_987	817 679	Algyő Sövény utca	Bekötés	739444,15	110745,25	739447,40	110737,34	Szennyvíz	KG-PVC	160	8,55	Gravitációs	nyíltvíztartás	sávós	normál	II.	1995
A_SG_B_KG-PVC_160_988	851/1 817	Algyő Sövény utca	Bekötés	739502,97	110752,47	739499,73	110759,72	Szennyvíz	KG-PVC	160	7,94	Gravitációs	nyíltvíztartás	sávós	normál	II.	1995
A_SG_B_KG-PVC_160_989	817 851/2	Algyő Sövény utca	Bekötés	739519,27	110759,62	739515,60	110766,85	Szennyvíz	KG-PVC	160	8,11	Gravitációs	nyíltvíztartás	sávós	normál	II.	1995
A_SG_B_KG-PVC_160_990	1771/101 1771/59	Algyő Sport utca	Bekötés	738729,05	110257,76	738723,81	110272,15	Szennyvíz	KG-PVC	160	15,31	Gravitációs	nyíltvíztartás	sávós	normál	II.	2000
A_SG_B_KG-PVC_160_991	1771/70 1771/101	Algyő Sport utca	Bekötés	738626,43	110259,25	738630,16	110274,39	Szennyvíz	KG-PVC	160	15,59	Gravitációs	nyíltvíztartás	sávós	normál	II.	2000
A_SG_B_KG-PVC_160_992	1771/101 1771/58	Algyő Sport utca	Bekötés	738742,41	110262,55	738737,15	110276,99	Szennyvíz	KG-PVC	160	15,37	Gravitációs	nyíltvíztartás	sávós	normál	II.	2000
A_SG_B_KG-PVC_160_993	1771/101 1771/56	Algyő Sport utca	Bekötés	738772,94	110273,66	738767,69	110288,08	Szennyvíz	KG-PVC	160	15,35	Gravitációs	nyíltvíztartás	sávós	normál	II.	2000
A_SG_B_KG-PVC_160_994	1771/101 1771/57	Algyő Sport utca	Bekötés	738752,45	110282,53	738757,70	110268,11	Szennyvíz	KG-PVC	160	15,35	Gravitációs	nyíltvíztartás	sávós	normál	II.	2000
A_SG_B_KG-PVC_160_995	1771/6	Algyő Sport utca	Bekötés	738900,87	110283,96	738899,97	110286,29	Szennyvíz	KG-PVC	160	2,50	Gravitációs	nyíltvíztartás	sávós	normál	II.	2000
A_SG_B_KG-PVC_160_996	1771/94 1771/6	Algyő Sport utca	Bekötés	738875,84	110289,36	738873,50	110288,46	Szennyvíz	KG-PVC	160	2,51	Gravitációs	nyíltvíztartás	sávós	normál	II.	2000
A_SG_B_KG-PVC_160_997	1771/101 1771/55	Algyő Sport utca	Bekötés	738782,05	110293,31	738787,30	110278,88	Szennyvíz	KG-PVC	160	15,36	Gravitációs	nyíltvíztartás	sávós	normál	II.	2000
A_SG_B_KG-PVC_160_998	1771/101 1771/35	Algyő Sport utca	Bekötés	738868,77	110308,30	738863,47	110322,91	Szennyvíz	KG-PVC	160	15,54	Gravitációs	nyíltvíztartás	sávós	normál	II.	2000
A_SG_B_KG-PVC_160_999	1771/101 1771/34	Algyő Sport utca	Bekötés	738883,77	110313,78	738878,39	110328,61	Szennyvíz	KG-PVC	160	15,78	Gravitációs	nyíltvíztartás	sávós	normál	II.	2000
A_SG_B_KG-PVC_160_1000	1771/36 1771/101	Algyő Sport utca	Bekötés	738848,40	110317,59	738853,77	110302,80	Szennyvíz	KG-PVC	160	15,73	Gravitációs	nyíltvíztartás	sávós	normál	II.	2000
A_SG_B_KG-PVC_160_1001	1621 912	Algyő Süli András utca	Bekötés	739378,02	110169,95	739386,40	110175,89	Szennyvíz	KG-PVC	160	10,27	Gravitációs	nyíltvíztartás	sávós	normál	II.	1995
A_SG_B_KG-PVC_160_1002	1075 1073	Algyő Süli András utca	Bekötés	739426,75	110191,00	739422,30	110197,68	Szennyvíz	KG-PVC	160	8,03	Gravitációs	nyíltvíztartás	sávós	normál	II.	1995
A_SG_B_KG-PVC_160_1003	1076 1073	Algyő Süli András utca	Bekötés	739436,07	110205,97	739440,22	110199,63	Szennyvíz	KG-PVC	160	7,58	Gravitációs	nyíltvíztartás	sávós	normál	II.	1995
A_SG_B_KG-PVC_160_1004	1073 1071	Algyő Süli András utca	Bekötés	739424,73	110209,63	739429,32	110201,89	Szennyvíz	KG-PVC	160	9,00	Gravitációs	nyíltvíztartás	sávós	normál	II.	1995
A_SG_B_KG-PVC_160_1005	1073	Algyő Süli András utca	Bekötés	739456,94	110210,41	739453,88	110214,98	Szennyvíz	KG-PVC	160	5,50	Gravitációs	nyíltvíztartás	sávós	normál	II.	1995
A_SG_B_KG-PVC_160_1006	1073	Algyő Süli András utca	Bekötés	739471,73	110219,57	739468,78	110224,18	Szennyvíz	KG-PVC	160	5,47	Gravitációs	nyíltvíztartás	sávós	normál	II.	1995
A_SG_B_KG-PVC_160_1007	1073	Algyő Süli András utca	Bekötés	739491,29	110232,15	739488,54	110236,38	Szennyvíz	KG-PVC	160	5,05	Gravitációs	nyíltvíztartás	sávós	normál	II.	1995
A_SG_B_KG-PVC_160_1008	1073 1065	Algyő Süli András utca	Bekötés	739472,34	110237,72	739476,93	110229,21	Szennyvíz	KG-PVC	160	9,67	Gravitációs	nyíltvíztartás	sávós	normál	II.	1995
A_SG_B_KG-PVC_160_1009	1073 1082	Algyő Süli András utca	Bekötés	739508,68	110243,38	739505,97	110247,59	Szennyvíz	KG-PVC	160	5,01	Gravitációs	nyíltvíztartás	sávós	normál	II.	1995
A_SG_B_KG-PVC_160_1010	1073 1083	Algyő Süli András utca	Bekötés	739525,26	110253,79	739522,49	110258,43	Szennyvíz	KG-PVC	160	5,40	Gravitációs	nyíltvíztartás	sávós	normál	II.	1995
A_SG_B_KG-PVC_160_1011	1073 1061	Algyő Süli András utca	Bekötés	739505,56	110257,09	739509,80	110250,10	Szennyvíz	KG-PVC	160	8,18	Gravitációs	nyíltvíztartás	sávós	normál	II.	1995
A_SG_B_KG-PVC_160_1012	1073 1058	Algyő Süli András utca	Bekötés	739525,83	110260,62	739521,36	110267,25	Szennyvíz	KG-PVC	160	8,00	Gravitációs	nyíltvíztartás	sávós	normál	II.	1995
A_SG_B_KG-PVC_160_1013	1084 1073 1057	Algyő Süli András utca	Bekötés	739537,31	110278,12	739543,51	110265,86	Szennyvíz	KG-PVC	160	14,28	Gravitációs	nyíltvíztartás	sávós	normál	II.	1995
A_SG_B_KG-PVC_160_1014	1073 1085	Algyő Süli András utca	Bekötés	739554,83	110280,31	739557,76	110276,29	Szennyvíz	KG-PVC	160	4,97	Gravitációs	nyíltvíztartás	sávós	normál	II.	1995
A_SG_B_KG-PVC_160_1015	1073 1054	Algyő Süli András utca	Bekötés	739561,71	110285,18	739557,45	110291,73	Szennyvíz	KG-PVC	160	7,81	Gravitációs	nyíltvíztartás	sávós	normál	II.	1995
A_SG_B_KG-PVC_160_1016	1086 1073	Algyő Süli András utca	Bekötés	739574,48	110288,32	739571,64	110292,22	Szennyvíz	KG-PVC	160	4,82	Gravitációs	nyíltvíztartás	sávós	normál	II.	1995
A_SG_B_KG-PVC_160_1017	1073 1087	Algyő Süli András utca	Bekötés	739592,40	110301,19	739589,68	110304,93	Szennyvíz	KG-PVC	160	4,62	Gravitációs	nyíltvíztartás	sávós	normál	II.	1995
A_SG_B_KG-PVC_160_1018	1182 1137	Algyő Számóca utca	Bekötés	739880,11	110202,04	739884,82	110204,47	Szennyvíz	KG-PVC	160	5,30	Gravitációs	nyíltvíztartás	sávós	normál	II.	1995
A_SG_B_KG-PVC_160_1019	1184 1182	Algyő Számóca utca	Bekötés	739883,14	110208,73	739890,49	110211,77	Szennyvíz	KG-PVC	160	7,95	Gravitációs	nyíltvíztartás	sávós	normál	II.	1995
A_SG_B_KG-PVC_160_1020	1182 1136	Algyő Számóca utca	Bekötés	739872,98	110218,65	739878,35	110220,86	Szennyvíz	KG-PVC	160	5,81	Gravitációs	nyíltvíztartás	sávós	normál	II.	1995
A_SG_B_KG-PVC_160_1021	1135 1182	Algyő Számóca utca	Bekötés	739864,24	110239,09	739870,16	110241,60	Szennyvíz	KG-PVC	160	6,43	Gravitációs	nyíltvíztartás	sávós	normál	II.	1995
A_SG_B_KG-PVC_160_1022	1013 1010/1 1016	Algyő Számóca utca	Bekötés	739849,19	110279,27	739861,83	110284,87	Szennyvíz	KG-PVC	160	13,84	Gravitációs	nyíltvíztartás	sávós	normál	II.	1995
A_SG_B_KG-PVC_160_1023	1013	Algyő Számóca utca	Bekötés	739842,92	110313,58	739846,80	110314,93	Szennyvíz	KG-PVC	160	4,11	Gravitációs	nyíltvíztartás	sávós	normál	II.	1995
A_SG_B_KG-PVC_160_1024	1013 1010/5 1014	Algyő Számóca utca	Bekötés	739835,26	110319,34	739847,80	110324,54	Szennyvíz	KG-PVC	160	13,58	Gravitációs	nyíltvíztartás	sávós	normál	II.	1995
A_SG_B_KG-PVC_160_1025	1012 1034	Algyő Számóca utca	Bekötés	739799,01	110413,74	739805,57	110417,13	Szennyvíz	KG-PVC	160	7,38	Gravitációs	nyíltvíztartás	sávós	normál	II.	1995
A_SG_B_KG-PVC_160_1026	994 1012 1035	Algyő Számóca utca	Bekötés	739786,07	110440,29	739800,47	110445,77	Szennyvíz	KG-PVC	160	15,48	Gravitációs	nyíltvíztartás	sávós	normál	II.	2000
A_SG_B_KG-PVC_160_1027	969 965 966	Algyő Számóca utca	Bekötés	739752,75	110494,85	739763,66	110503,50	Szennyvíz	KG-PVC	160	13,92	Gravitációs	nyíltvíztartás	sávós	normál	II.	2000
A_SG_B_KG-PVC_160_1028	1102 912	Algyő Téglás utca	Bekötés	739436,04	110092,55	739443,12	110097,93	Szennyvíz	KG-PVC	160	8,89	Gravitációs	nyíltvíztartás	sávós	normál	II.	2000
A_SG_B_KG-PVC_160_1029	1619/1 912	Algyő Téglás utca	Bekötés	739415,73	110106,01	739424,77	110111,37	Szennyvíz	KG-PVC	160	10,51	Gravitációs	nyíltvíztartás	sávós	normál	II.	2000
A_SG_B_KG-PVC_160_1030	1078 912	Algyő Téglás utca	Bekötés	739423,15	110114,07	739431,04	110118,66	Szennyvíz	KG-PVC	160	9,13	Gravitációs	nyíltvíztartás	sávós	normál	II.	2000
A_SG_B_KG-PVC_160_1031	1077 912	Algyő Téglás utca	Bekötés	739420,39	110136,72	739412,34	110132,12	Szennyvíz	KG-PVC	160	9,27	Gravitációs	nyíltvíztartás	sávós	normál	II.	2000
A_SG_B_KG-PVC_160_1032	1619/2 912	Algyő Téglás utca	Bekötés	739394,92	110141,31	739403,83	110146,49	Szennyvíz	KG-PVC	160	10,31	Gravitációs	nyíltvíztartás	sávós	normál	II.	2000
A_SG_B_KG-PVC_160_1033	1620/1 912	Algyő Téglás utca	Bekötés	739390,29	110149,14	739399,14	110154,39	Szennyvíz	KG-PVC	160	10,29	Gravitációs	nyíltvíztartás	sávós	normál	II.	2000
A_SG_B_KG-PVC_160_1034	1074 912	Algyő Téglás utca	Bekötés	739399,52	110153,75	739407,58	110158,43	Szennyvíz	KG-PVC	160	9,32	Gravitációs	nyíltvíztartás	sávós	normál	II.	2000
A_SG_B_KG-PVC_160_1035	1620/2 912	Algyő Téglás utca	Bekötés	739383,45	110160,75	739392,27	110165,98	Szennyvíz	KG-PVC	160	10,25	Gravitációs	nyíltvíztartás	sávós	normál	II.	2000
A_SG_B_KG-PVC_160_1036	1625 912 1070	Algyő Téglás utca	Bekötés	739358,40	110202,17	739374,68	110213,52	Szennyvíz	KG-PVC	160	20,25	Gravitációs	nyíltvíztartás	sávós	normál	II.	2000
A_SG_B_KG-PVC_160_1037	912 1627	Algyő Téglás utca	Bekötés	739348,47	110218,58	739357,33	110223,92	Szennyvíz	KG-PVC	160	10,34	Gravitációs	nyíltvíztartás	sávós	normál	II.	2000
A_SG_B_KG-PVC_160_1038	912 1632/1	Algyő Téglás utca	Bekötés	739340,28	110232,19	739349,13	110237,60	Szennyvíz	KG-PVC	160	10,37	Gravitációs	nyíltvíztartás	sávós	normál	II.	2000
A_SG_B_KG-PVC_160_1039	1634/1 1633	Algyő Téglás utca	Bekötés	739309,56	110257,94	739310,66	110254,77	Szennyvíz	KG-PVC	160	3,36	Gravitációs	nyíltvíztartás	sávós	normál	II.	2000

**Algyő szennyvízelvezetési-és tisztítási rendszer
UTCALELTÁR - szennyvízeték
2017. október 20. (fordulónap)**

A_SG_B_KG-PVC_160_1040	1634/2 912	Algyő Téglás utca	Bekötés	739316,55	110274,82	739324,39	110279,41	Szennyvíz	KG-PVC	160	9,08	Gravitációs	nyíltvíztartás	sávós	normál	II.	2000
A_SG_B_KG-PVC_160_1041	920 1637 912	Algyő Téglás utca	Bekötés	739324,33	110299,12	739307,67	110289,69	Szennyvíz	KG-PVC	160	19,15	Gravitációs	nyíltvíztartás	sávós	normál	II.	2000
A_SG_B_KG-PVC_160_1042	1638 912	Algyő Téglás utca	Bekötés	739300,45	110301,61	739308,46	110306,45	Szennyvíz	KG-PVC	160	9,36	Gravitációs	nyíltvíztartás	sávós	normál	II.	2000
A_SG_B_KG-PVC_160_1043	919 912	Algyő Téglás utca	Bekötés	739310,43	110322,10	739302,13	110317,08	Szennyvíz	KG-PVC	160	9,70	Gravitációs	nyíltvíztartás	sávós	normál	II.	2000
A_SG_B_KG-PVC_160_1044	419/1 554/2	Algyő Téglás utca	Bekötés	738967,16	110779,07	738970,46	110787,22	Szennyvíz	KG-PVC	160	8,79	Gravitációs	nyíltvíztartás	sávós	normál	II.	2000
A_SG_B_KG-PVC_160_1045	419/1 554/1	Algyő Téglás utca	Bekötés	738960,17	110791,04	738956,85	110783,27	Szennyvíz	KG-PVC	160	8,45	Gravitációs	nyíltvíztartás	sávós	normál	II.	2000
A_SG_B_KG-PVC_160_1046	419/1 551	Algyő Téglás utca	Bekötés	738937,58	110799,99	738937,98	110790,95	Szennyvíz	KG-PVC	160	9,05	Gravitációs	nyíltvíztartás	sávós	normál	II.	2000
A_SG_B_KG-PVC_160_1047	1768/1	Algyő Téglás utca	Bekötés	738825,39	110810,51	738819,39	110812,88	Szennyvíz	KG-PVC	160	6,45	Gravitációs	nyíltvíztartás	sávós	normál	II.	2000
A_SG_B_KG-PVC_160_1048	419/1 427	Algyő Téglás utca	Bekötés	738859,37	110834,24	738852,49	110831,11	Szennyvíz	KG-PVC	160	7,56	Gravitációs	nyíltvíztartás	sávós	normál	II.	2000
A_SG_B_KG-PVC_160_1049	419/1 420	Algyő Téglás utca	Bekötés	738827,39	110840,83	738830,38	110847,48	Szennyvíz	KG-PVC	160	7,29	Gravitációs	nyíltvíztartás	sávós	normál	II.	2000
A_SG_B_KG-PVC_160_1050	964 966	Algyő Számóca utca	Bekötés	739748,26	110501,31	739753,84	110505,37	Szennyvíz	KG-PVC	160	6,90	Gravitációs	nyíltvíztartás	sávós	normál	II.	2000
A_SG_B_KG-PVC_160_1051	1547 1545	Algyő Szeder utca	Bekötés	739204,32	109670,61	739199,66	109675,80	Szennyvíz	KG-PVC	160	6,98	Gravitációs	nyíltvíztartás	sávós	normál	II.	2000
A_SG_B_KG-PVC_160_1052	1550 1545	Algyő Szeder utca	Bekötés	739217,80	109682,82	739213,49	109687,62	Szennyvíz	KG-PVC	160	6,45	Gravitációs	nyíltvíztartás	sávós	normál	II.	2000
A_SG_B_KG-PVC_160_1053	1551 1545	Algyő Szeder utca	Bekötés	739225,13	109689,46	739221,01	109694,05	Szennyvíz	KG-PVC	160	6,17	Gravitációs	nyíltvíztartás	sávós	normál	II.	2000
A_SG_B_KG-PVC_160_1054	1543/2 1545	Algyő Szeder utca	Bekötés	739256,21	109701,70	739249,00	109710,12	Szennyvíz	KG-PVC	160	11,09	Gravitációs	nyíltvíztartás	sávós	normál	II.	2000
A_SG_B_KG-PVC_160_1055	1554 1545	Algyő Szeder utca	Bekötés	739233,24	109704,51	739237,14	109699,96	Szennyvíz	KG-PVC	160	5,99	Gravitációs	nyíltvíztartás	sávós	normál	II.	2000
A_SG_B_KG-PVC_160_1056	1541 1545	Algyő Szeder utca	Bekötés	739267,87	109711,66	739260,65	109720,09	Szennyvíz	KG-PVC	160	11,10	Gravitációs	nyíltvíztartás	sávós	normál	II.	2000
A_SG_B_KG-PVC_160_1057	1545 1555	Algyő Szeder utca	Bekötés	739247,74	109716,90	739251,63	109712,36	Szennyvíz	KG-PVC	160	5,98	Gravitációs	nyíltvíztartás	sávós	normál	II.	2000
A_SG_B_KG-PVC_160_1058	1558 1545	Algyő Szeder utca	Bekötés	739259,93	109719,47	739256,05	109724,00	Szennyvíz	KG-PVC	160	5,96	Gravitációs	nyíltvíztartás	sávós	normál	II.	2000
A_SG_B_KG-PVC_160_1059	1545 1540	Algyő Szeder utca	Bekötés	739279,55	109721,64	739272,02	109729,83	Szennyvíz	KG-PVC	160	11,12	Gravitációs	nyíltvíztartás	sávós	normál	II.	2000
A_SG_B_KG-PVC_160_1060	1545 1537	Algyő Szeder utca	Bekötés	739290,40	109730,93	739283,24	109739,36	Szennyvíz	KG-PVC	160	11,06	Gravitációs	nyíltvíztartás	sávós	normál	II.	2000
A_SG_B_KG-PVC_160_1061	1545 1559	Algyő Szeder utca	Bekötés	739268,02	109734,24	739271,89	109729,72	Szennyvíz	KG-PVC	160	5,95	Gravitációs	nyíltvíztartás	sávós	normál	II.	2000
A_SG_B_KG-PVC_160_1062	1771/25 1771/38	Algyő Tiszavirág utca	Bekötés	738795,81	110408,27	738789,02	110405,81	Szennyvíz	KG-PVC	160	7,22	Gravitációs	nyíltvíztartás	sávós	normál	II.	2000
A_SG_B_KG-PVC_160_1063	1771/87 1771/38	Algyő Tiszavirág utca	Bekötés	738775,58	110442,91	738782,36	110445,05	Szennyvíz	KG-PVC	160	7,11	Gravitációs	nyíltvíztartás	sávós	normál	II.	2000
A_SG_B_KG-PVC_160_1064	1771/86 1771/38	Algyő Tiszavirág utca	Bekötés	738774,95	110465,55	738768,26	110463,12	Szennyvíz	KG-PVC	160	7,12	Gravitációs	nyíltvíztartás	sávós	normál	II.	2000
A_SG_B_KG-PVC_160_1065	1771/46 1771/38	Algyő Tiszavirág utca	Bekötés	738749,50	110471,96	738763,25	110476,94	Szennyvíz	KG-PVC	160	14,62	Gravitációs	nyíltvíztartás	sávós	normál	II.	2000
A_SG_B_KG-PVC_160_1066	1771/83 1771/38	Algyő Tiszavirág utca	Bekötés	738768,69	110482,86	738761,98	110480,43	Szennyvíz	KG-PVC	160	7,14	Gravitációs	nyíltvíztartás	sávós	normál	II.	2000
A_SG_B_KG-PVC_160_1067	1771/45 1771/82 1771/38	Algyő Tiszavirág utca	Bekötés	738742,91	110490,05	738762,56	110499,83	Szennyvíz	KG-PVC	160	22,10	Gravitációs	nyíltvíztartás	sávós	normál	II.	2000
A_SG_B_KG-PVC_160_1068	1771/44 1771/38	Algyő Tiszavirág utca	Bekötés	738735,96	110509,16	738749,64	110514,20	Szennyvíz	KG-PVC	160	14,58	Gravitációs	nyíltvíztartás	sávós	normál	II.	2000
A_SG_B_KG-PVC_160_1069	1771/79 1771/38	Algyő Tiszavirág utca	Bekötés	738755,65	110518,97	738748,81	110516,46	Szennyvíz	KG-PVC	160	7,29	Gravitációs	nyíltvíztartás	sávós	normál	II.	2000
A_SG_B_KG-PVC_160_1070	1771/41 1771/38	Algyő Tiszavirág utca	Bekötés	738725,70	110537,36	738739,29	110542,35	Szennyvíz	KG-PVC	160	14,48	Gravitációs	nyíltvíztartás	sávós	normál	II.	2000
A_SG_B_KG-PVC_160_1071	1771/40 1771/38	Algyő Tiszavirág utca	Bekötés	738721,39	110549,20	738734,94	110554,18	Szennyvíz	KG-PVC	160	14,44	Gravitációs	nyíltvíztartás	sávós	normál	II.	2000
A_SG_B_KG-PVC_160_1072	1771/21 1771/38	Algyő Tiszavirág utca	Bekötés	738735,67	110574,18	738728,36	110572,06	Szennyvíz	KG-PVC	160	7,61	Gravitációs	nyíltvíztartás	sávós	normál	II.	2000
A_SG_B_KG-PVC_160_1073	1771/40 1771/38	Algyő Tiszavirág utca	Bekötés	738706,75	110584,81	738721,82	110590,28	Szennyvíz	KG-PVC	160	16,03	Gravitációs	nyíltvíztartás	sávós	normál	II.	2000
A_SG_B_KG-PVC_160_1074	1771/20 1771/38	Algyő Tiszavirág utca	Bekötés	738729,05	110592,40	738721,97	110589,86	Szennyvíz	KG-PVC	160	7,52	Gravitációs	nyíltvíztartás	sávós	normál	II.	2000
A_SG_B_KG-PVC_160_1075	1771/17 1771/38	Algyő Tiszavirág utca	Bekötés	738722,35	110610,82	738715,36	110608,31	Szennyvíz	KG-PVC	160	7,43	Gravitációs	nyíltvíztartás	sávós	normál	II.	2000
A_SG_B_KG-PVC_160_1076	1771/16 1771/38	Algyő Tiszavirág utca	Bekötés	738715,59	110629,43	738708,67	110626,94	Szennyvíz	KG-PVC	160	7,35	Gravitációs	nyíltvíztartás	sávós	normál	II.	2000
A_SG_B_KG-PVC_160_1077	1771/38 1771/14	Algyő Tiszavirág utca	Bekötés	738704,22	110639,35	738709,13	110647,20	Szennyvíz	KG-PVC	160	9,26	Gravitációs	nyíltvíztartás	sávós	normál	II.	2000
A_SG_B_KG-PVC_160_1078	905 807	Algyő Szőlő utca	Bekötés	739229,89	110515,40	739224,85	110525,98	Szennyvíz	KG-PVC	160	11,72	Gravitációs	nyíltvíztartás	sávós	normál	II.	1995
A_SG_B_KG-PVC_160_1079	766 807	Algyő Szőlő utca	Bekötés	739177,41	110517,21	739183,17	110505,05	Szennyvíz	KG-PVC	160	13,46	Gravitációs	nyíltvíztartás	sávós	normál	II.	1995
A_SG_B_KG-PVC_160_1080	807 904 810	Algyő Szőlő utca	Bekötés	739243,41	110521,59	739232,14	110548,39	Szennyvíz	KG-PVC	160	29,10	Gravitációs	nyíltvíztartás	sávós	normál	II.	1995
A_SG_B_KG-PVC_160_1081	903 807	Algyő Szőlő utca	Bekötés	739259,81	110529,52	739254,42	110540,47	Szennyvíz	KG-PVC	160	12,20	Gravitációs	nyíltvíztartás	sávós	normál	II.	1995
A_SG_B_KG-PVC_160_1082	900 807	Algyő Szőlő utca	Bekötés	739277,48	110538,46	739272,34	110549,26	Szennyvíz	KG-PVC	160	11,96	Gravitációs	nyíltvíztartás	sávós	normál	II.	1995
A_SG_B_KG-PVC_160_1083	896 807	Algyő Szőlő utca	Bekötés	739318,11	110558,53	739313,09	110568,59	Szennyvíz	KG-PVC	160	11,24	Gravitációs	nyíltvíztartás	sávós	normál	II.	1995
A_SG_B_KG-PVC_160_1084	807 813	Algyő Szőlő utca	Bekötés	739257,26	110560,69	739264,72	110545,52	Szennyvíz	KG-PVC	160	16,91	Gravitációs	nyíltvíztartás	sávós	normál	II.	1995
A_SG_B_KG-PVC_160_1085	807 892	Algyő Szőlő utca	Bekötés	739357,89	110574,63	739345,44	110588,32	Szennyvíz	KG-PVC	160	19,10	Gravitációs	nyíltvíztartás	sávós	normál	II.	1995
A_SG_B_KG-PVC_160_1086	822 807	Algyő Szőlő utca	Bekötés	739319,47	110589,84	739326,20	110574,37	Szennyvíz	KG-PVC	160	16,87	Gravitációs	nyíltvíztartás	sávós	normál	II.	1995
A_SG_B_KG-PVC_160_1087	828 807	Algyő Szőlő utca	Bekötés	739392,12	110600,37	739396,34	110591,01	Szennyvíz	KG-PVC	160	10,27	Gravitációs	nyíltvíztartás	sávós	normál	II.	1995
A_SG_B_KG-PVC_160_1088	827/1 807 891	Algyő Szőlő utca	Bekötés	739356,52	110603,29	739388,01	110580,26	Szennyvíz	KG-PVC	160	39,11	Gravitációs	nyíltvíztartás	sávós	normál	II.	1995
A_SG_B_KG-PVC_160_1089	830 807	Algyő Szőlő utca	Bekötés	739429,28	110604,68	739424,53	110614,90	Szennyvíz	KG-PVC	160	11,27	Gravitációs	nyíltvíztartás	sávós	normál	II.	1995
A_SG_B_KG-PVC_160_1090	884 807	Algyő Szőlő utca	Bekötés	739454,90	110604,78	739448,85	110612,67	Szennyvíz	KG-PVC	160	9,94	Gravitációs	nyíltvíztartás	sávós	normál	II.	1995
A_SG_B_KG-PVC_160_1091	842 807	Algyő Szőlő utca	Bekötés	739515,58	110614,69	739515,95	110626,97	Szennyvíz	KG-PVC	160	12,29	Gravitációs	nyíltvíztartás	sávós	normál	II.	1995
A_SG_B_KG-PVC_160_1092	841 807	Algyő Szőlő utca	Bekötés	739466,23	110621,20	739464,54	110615,33	Szennyvíz	KG-PVC	160	6,11	Gravitációs	nyíltvíztartás	sávós	normál	II.	1995
A_SG_B_KG-PVC_160_1093	151 198	Algyő Szüret utca	Bekötés	739365,95	111678,17	739358,21	111673,75	Szennyvíz	KG-PVC	160	8,91	Gravitációs	nyíltvíztartás	sávós	normál	II.	2001
A_SG_B_KG-PVC_160_1094	245 198	Algyő Szüret utca	Bekötés	739338,67	111684,19	739348,86	111690,05	Szennyvíz	KG-PVC	160	11,75	Gravitációs	nyíltvíztartás	sávós	normál	II.	2001

Algyő szennyvízelvezetési-és tisztítási rendszer

UTCALELTÁR - szennyvízetékek

2017. október 20. (fordulónap)

A_SG_B_KG-PVC_160_1095	148 198	Algyő Szüret utca	Bekötés	739350,04	111688,00	739357,74	111692,48	Szennyvíz	KG-PVC	160	8,91	Gravitációs	nyíltvíztartás	sávós	normál	II.	2001
A_SG_B_KG-PVC_160_1096	248 198	Algyő Szüret utca	Bekötés	739331,41	111696,90	739341,61	111702,65	Szennyvíz	KG-PVC	160	11,71	Gravitációs	nyíltvíztartás	sávós	normál	II.	2001
A_SG_B_KG-PVC_160_1097	147 198	Algyő Szüret utca	Bekötés	739340,28	111704,96	739348,08	111709,35	Szennyvíz	KG-PVC	160	8,95	Gravitációs	nyíltvíztartás	sávós	normál	II.	2001
A_SG_B_KG-PVC_160_1098	252 198	Algyő Szüret utca	Bekötés	739313,11	111728,92	739323,24	111734,63	Szennyvíz	KG-PVC	160	11,63	Gravitációs	nyíltvíztartás	sávós	normál	II.	2001
A_SG_B_KG-PVC_160_1099	143 198	Algyő Szüret utca	Bekötés	739321,30	111738,05	739329,10	111742,45	Szennyvíz	KG-PVC	160	8,96	Gravitációs	nyíltvíztartás	sávós	normál	II.	2001
A_SG_B_KG-PVC_160_1100	253 198	Algyő Szüret utca	Bekötés	739297,11	111756,65	739307,41	111762,52	Szennyvíz	KG-PVC	160	11,86	Gravitációs	nyíltvíztartás	sávós	normál	II.	2001
A_SG_B_KG-PVC_160_1101	140 198	Algyő Szüret utca	Bekötés	739318,73	111760,58	739311,00	111756,20	Szennyvíz	KG-PVC	160	8,88	Gravitációs	nyíltvíztartás	sávós	normál	II.	2001
A_SG_B_KG-PVC_160_1102	1400/1 1436	Algyő Téglás utca	Bekötés	739791,02	109507,54	739799,98	109513,30	Szennyvíz	KG-PVC	160	10,65	Gravitációs	nyíltvíztartás	sávós	normál	II.	2000
A_SG_B_KG-PVC_160_1103	1464/2 1464/1 1436	Algyő Téglás utca	Bekötés	739754,38	109514,19	739777,72	109528,19	Szennyvíz	KG-PVC	160	27,22	Gravitációs	nyíltvíztartás	sávós	normál	II.	2000
A_SG_B_KG-PVC_160_1104	1493 1436	Algyő Téglás utca	Bekötés	739619,42	109726,16	739643,43	109740,43	Szennyvíz	KG-PVC	160	27,93	Gravitációs	nyíltvíztartás	sávós	normál	II.	2000
A_SG_B_KG-PVC_160_1105	1436 1492	Algyő Téglás utca	Bekötés	739634,72	109734,08	739643,90	109739,58	Szennyvíz	KG-PVC	160	10,70	Gravitációs	nyíltvíztartás	sávós	normál	II.	2000
A_SG_B_KG-PVC_160_1106	1436 1494	Algyő Téglás utca	Bekötés	739627,88	109750,67	739635,21	109755,20	Szennyvíz	KG-PVC	160	8,62	Gravitációs	nyíltvíztartás	sávós	normál	II.	2000
A_SG_B_KG-PVC_160_1107	1436 1495	Algyő Téglás utca	Bekötés	739619,15	109764,94	739626,72	109769,54	Szennyvíz	KG-PVC	160	8,86	Gravitációs	nyíltvíztartás	sávós	normál	II.	2000
A_SG_B_KG-PVC_160_1108	1230 1436	Algyő Téglás utca	Bekötés	739623,60	109774,80	739630,45	109779,20	Szennyvíz	KG-PVC	160	8,14	Gravitációs	nyíltvíztartás	sávós	normál	II.	2000
A_SG_B_KG-PVC_160_1109	1436 1496	Algyő Téglás utca	Bekötés	739612,48	109775,37	739620,46	109780,10	Szennyvíz	KG-PVC	160	9,28	Gravitációs	nyíltvíztartás	sávós	normál	II.	2000
A_SG_B_KG-PVC_160_1110	1436 1497	Algyő Téglás utca	Bekötés	739604,11	109790,22	739611,69	109794,83	Szennyvíz	KG-PVC	160	8,87	Gravitációs	nyíltvíztartás	sávós	normál	II.	2000
A_SG_B_KG-PVC_160_1111	1436 1498	Algyő Téglás utca	Bekötés	739596,67	109802,73	739604,21	109807,32	Szennyvíz	KG-PVC	160	8,83	Gravitációs	nyíltvíztartás	sávós	normál	II.	2000
A_SG_B_KG-PVC_160_1112	1226 1436	Algyő Téglás utca	Bekötés	739599,08	109815,89	739607,77	109821,04	Szennyvíz	KG-PVC	160	10,10	Gravitációs	nyíltvíztartás	sávós	normál	II.	2000
A_SG_B_KG-PVC_160_1113	1436 1499	Algyő Téglás utca	Bekötés	739587,31	109818,45	739594,92	109822,84	Szennyvíz	KG-PVC	160	8,79	Gravitációs	nyíltvíztartás	sávós	normál	II.	2000
A_SG_B_KG-PVC_160_1114	1500 1436	Algyő Téglás utca	Bekötés	739580,56	109830,20	739587,99	109834,44	Szennyvíz	KG-PVC	160	8,55	Gravitációs	nyíltvíztartás	sávós	normál	II.	2000
A_SG_B_KG-PVC_160_1115	1436 1225	Algyő Téglás utca	Bekötés	739586,10	109837,61	739594,60	109842,73	Szennyvíz	KG-PVC	160	9,92	Gravitációs	nyíltvíztartás	sávós	normál	II.	2000
A_SG_B_KG-PVC_160_1116	1436 1501	Algyő Téglás utca	Bekötés	739571,79	109844,34	739579,39	109848,90	Szennyvíz	KG-PVC	160	8,86	Gravitációs	nyíltvíztartás	sávós	normál	II.	2000
A_SG_B_KG-PVC_160_1117	1436 1502	Algyő Téglás utca	Bekötés	739561,59	109860,00	739569,94	109864,79	Szennyvíz	KG-PVC	160	9,63	Gravitációs	nyíltvíztartás	sávós	normál	II.	2000
A_SG_B_KG-PVC_160_1118	1503 1436	Algyő Téglás utca	Bekötés	739552,00	109875,81	739560,38	109880,88	Szennyvíz	KG-PVC	160	9,79	Gravitációs	nyíltvíztartás	sávós	normál	II.	2000
A_SG_B_KG-PVC_160_1119	1504 1436	Algyő Téglás utca	Bekötés	739544,36	109888,84	739552,59	109893,75	Szennyvíz	KG-PVC	160	9,58	Gravitációs	nyíltvíztartás	sávós	normál	II.	2000
A_SG_B_KG-PVC_160_1120	1436 1505	Algyő Téglás utca	Bekötés	739537,66	109900,89	739545,50	109905,45	Szennyvíz	KG-PVC	160	9,07	Gravitációs	nyíltvíztartás	sávós	normál	II.	2000
A_SG_B_KG-PVC_160_1121	1436 1160	Algyő Téglás utca	Bekötés	739541,86	109911,41	739550,93	109916,79	Szennyvíz	KG-PVC	160	10,55	Gravitációs	nyíltvíztartás	sávós	normál	II.	2000
A_SG_B_KG-PVC_160_1122	1436 1159	Algyő Téglás utca	Bekötés	739529,55	109931,43	739538,95	109937,00	Szennyvíz	KG-PVC	160	10,93	Gravitációs	nyíltvíztartás	sávós	normál	II.	2000
A_SG_B_KG-PVC_160_1123	1436 1158	Algyő Téglás utca	Bekötés	739518,78	109949,22	739528,98	109955,27	Szennyvíz	KG-PVC	160	11,86	Gravitációs	nyíltvíztartás	sávós	normál	II.	2000
A_SG_B_KG-PVC_160_1124	1436 1597	Algyő Téglás utca	Bekötés	739503,03	109958,02	739510,80	109962,63	Szennyvíz	KG-PVC	160	9,03	Gravitációs	nyíltvíztartás	sávós	normál	II.	2000
A_SG_B_KG-PVC_160_1125	1436 1157	Algyő Téglás utca	Bekötés	739508,93	109965,86	739519,47	109972,17	Szennyvíz	KG-PVC	160	12,28	Gravitációs	nyíltvíztartás	sávós	normál	II.	2000
A_SG_B_KG-PVC_160_1126	1436 1598	Algyő Téglás utca	Bekötés	739496,25	109969,78	739503,90	109974,22	Szennyvíz	KG-PVC	160	8,85	Gravitációs	nyíltvíztartás	sávós	normál	II.	2000
A_SG_B_KG-PVC_160_1127	1156 1436	Algyő Téglás utca	Bekötés	739498,23	109983,64	739508,60	109989,79	Szennyvíz	KG-PVC	160	12,06	Gravitációs	nyíltvíztartás	sávós	normál	II.	2000
A_SG_B_KG-PVC_160_1128	1436 1600	Algyő Téglás utca	Bekötés	739484,83	109988,29	739492,79	109992,69	Szennyvíz	KG-PVC	160	9,10	Gravitációs	nyíltvíztartás	sávós	normál	II.	2000
A_SG_B_KG-PVC_160_1129	1436 1601	Algyő Téglás utca	Bekötés	739475,22	110005,91	739482,27	110010,17	Szennyvíz	KG-PVC	160	8,24	Gravitációs	nyíltvíztartás	sávós	normál	II.	2000
A_SG_B_KG-PVC_160_1130	1612 912	Algyő Téglás utca	Bekötés	739436,04	110071,00	739445,64	110076,52	Szennyvíz	KG-PVC	160	11,07	Gravitációs	nyíltvíztartás	sávós	normál	II.	2000
A_SG_B_KG-PVC_160_1131	1613 912	Algyő Téglás utca	Bekötés	739432,11	110077,92	739441,57	110083,31	Szennyvíz	KG-PVC	160	10,89	Gravitációs	nyíltvíztartás	sávós	normál	II.	2000
A_SG_B_KG-PVC_160_1132	806 836	Algyő Tiszavirág utca	Bekötés	737295,16	101077,38	737297,26	101086,42	Szennyvíz	KG-PVC	160	9,28	Gravitációs	nyíltvíztartás	sávós	normál	II.	2000
A_SG_B_KG-PVC_160_1133	806 837/2	Algyő Tiszavirág utca	Bekötés	737286,92	101079,51	737289,01	101088,37	Szennyvíz	KG-PVC	160	9,10	Gravitációs	nyíltvíztartás	sávós	normál	II.	2000
A_SG_B_KG-PVC_160_1134	806 804	Algyő Tiszavirág utca	Bekötés	737297,24	101094,67	737295,43	101086,86	Szennyvíz	KG-PVC	160	8,02	Gravitációs	nyíltvíztartás	sávós	normál	II.	2000
A_SG_B_KG-PVC_160_1135	1800/4	Algyő Tiszavirág utca	Bekötés	739055,45	109717,27	739057,85	109714,39	Szennyvíz	KG-PVC	160	3,75	Gravitációs	nyíltvíztartás	sávós	normál	II.	2000
A_SG_B_KG-PVC_160_1136	1771/54 1771/38	Algyő Tiszavirág utca	Bekötés	738804,40	110321,08	738818,40	110326,28	Szennyvíz	KG-PVC	160	14,93	Gravitációs	nyíltvíztartás	sávós	normál	II.	2000
A_SG_B_KG-PVC_160_1137	1771/37 1771/38	Algyő Tiszavirág utca	Bekötés	738818,77	110345,66	738812,11	110343,19	Szennyvíz	KG-PVC	160	7,10	Gravitációs	nyíltvíztartás	sávós	normál	II.	2000
A_SG_B_KG-PVC_160_1138	1771/53 1771/32 1771/38	Algyő Tiszavirág utca	Bekötés	738795,25	110346,21	738816,02	110353,17	Szennyvíz	KG-PVC	160	21,91	Gravitációs	nyíltvíztartás	sávós	normál	II.	2000
A_SG_B_KG-PVC_160_1139	1771/29 1771/38	Algyő Tiszavirág utca	Bekötés	738809,27	110371,56	738802,50	110369,06	Szennyvíz	KG-PVC	160	7,22	Gravitációs	nyíltvíztartás	sávós	normál	II.	2000
A_SG_B_KG-PVC_160_1140	1771/28 1771/51 1771/38	Algyő Tiszavirág utca	Bekötés	738781,92	110382,85	738802,52	110389,96	Szennyvíz	KG-PVC	160	21,79	Gravitációs	nyíltvíztartás	sávós	normál	II.	2000
A_SG_B_KG-PVC_160_1141	586 590	Algyő Törpe utca	Bekötés	739365,28	110944,55	739373,68	110948,74	Szennyvíz	KG-PVC	160	9,36	Gravitációs	nyíltvíztartás	sávós	normál	II.	2001
A_SG_B_KG-PVC_160_1142	590 595/1	Algyő Törpe utca	Bekötés	739373,68	110958,74	739369,67	110957,09	Szennyvíz	KG-PVC	160	4,34	Gravitációs	nyíltvíztartás	sávós	normál	II.	2001
A_SG_B_KG-PVC_160_1143	590 594	Algyő Törpe utca	Bekötés	739365,12	110978,58	739360,38	110976,60	Szennyvíz	KG-PVC	160	5,14	Gravitációs	nyíltvíztartás	sávós	normál	II.	2001
A_SG_B_KG-PVC_160_1144	592 590	Algyő Törpe utca	Bekötés	739357,26	110995,94	739353,39	110991,28	Szennyvíz	KG-PVC	160	6,12	Gravitációs	nyíltvíztartás	sávós	normál	II.	2001
A_SG_B_KG-PVC_160_1145	603 556	Algyő Vadvirág utca	Bekötés	739431,73	111080,86	739428,51	111086,58	Szennyvíz	KG-PVC	160	6,56	Gravitációs	nyíltvíztartás	sávós	normál	II.	2001
A_SG_B_KG-PVC_160_1146	604 556	Algyő Vadvirág utca	Bekötés	739451,57	111092,08	739448,39	111097,75	Szennyvíz	KG-PVC	160	6,50	Gravitációs	nyíltvíztartás	sávós	normál	II.	2001
A_SG_B_KG-PVC_160_1147	496 556	Algyő Vadvirág utca	Bekötés	739430,09	111095,64	739433,59	111089,44	Szennyvíz	KG-PVC	160	7,12	Gravitációs	nyíltvíztartás	sávós	normál	II.	2001
A_SG_B_KG-PVC_160_1148	605 556	Algyő Vadvirág utca	Bekötés	739468,98	111101,91	739465,82	111107,54	Szennyvíz	KG-PVC	160	6,46	Gravitációs	nyíltvíztartás	sávós	normál	II.	2001
A_SG_B_KG-PVC_160_1149	495 556	Algyő Vadvirág utca	Bekötés	739451,66	111107,99	739455,30	111101,63	Szennyvíz	KG-PVC	160	7,33	Gravitációs	nyíltvíztartás	sávós	normál	II.	2001

Algyő szennyvízelvezetési-és tisztítási rendszer
UTCALELTÁR - szennyvízvezeték
2017. október 20. (földnap)

A_SG_B_KG-PVC_160_1150	492 556	Algyő	Vadvirág utca	Bekötés	739465,75	111116,06	739469,46	111109,59	Szennyvíz	KG-PVC	160	7,46	Gravitációs	nyíltvíztartás	sávós	normál	II.	2001
A_SG_B_KG-PVC_160_1151	606 556	Algyő	Vadvirág utca	Bekötés	739507,84	111123,87	739504,73	111129,40	Szennyvíz	KG-PVC	160	6,34	Gravitációs	nyíltvíztartás	sávós	normál	II.	2001
A_SG_B_KG-PVC_160_1152	258 107	Algyő	Vadvirág utca	Bekötés	739522,56	111139,24	739533,80	111146,60	Szennyvíz	KG-PVC	160	13,44	Gravitációs	nyíltvíztartás	sávós	normál	II.	2000
A_SG_B_KG-PVC_160_1153	1242 1241/3	Algyő	Tüskevár utca	Bekötés	739751,07	109835,22	739758,12	109839,97	Szennyvíz	KG-PVC	160	8,50	Gravitációs	nyíltvíztartás	sávós	normál	II.	2000
A_SG_B_KG-PVC_160_1154	1242 1244	Algyő	Tüskevár utca	Bekötés	739745,50	109857,77	739751,43	109861,70	Szennyvíz	KG-PVC	160	7,11	Gravitációs	nyíltvíztartás	sávós	normál	II.	2000
A_SG_B_KG-PVC_160_1155	544 556	Algyő	Vadvirág utca	Bekötés	739030,74	110836,85	739035,12	110830,76	Szennyvíz	KG-PVC	160	7,50	Gravitációs	nyíltvíztartás	sávós	normál	II.	2000
A_SG_B_KG-PVC_160_1156	541 556	Algyő	Vadvirág utca	Bekötés	739046,50	110848,28	739051,07	110841,91	Szennyvíz	KG-PVC	160	7,84	Gravitációs	nyíltvíztartás	sávós	normál	II.	2000
A_SG_B_KG-PVC_160_1157	540 556	Algyő	Vadvirág utca	Bekötés	739068,80	110864,45	739073,30	110858,20	Szennyvíz	KG-PVC	160	7,70	Gravitációs	nyíltvíztartás	sávós	normál	II.	2000
A_SG_B_KG-PVC_160_1158	537 556	Algyő	Vadvirág utca	Bekötés	739086,83	110868,17	739082,42	110874,32	Szennyvíz	KG-PVC	160	7,57	Gravitációs	nyíltvíztartás	sávós	normál	II.	2000
A_SG_B_KG-PVC_160_1159	562 556	Algyő	Vadvirág utca	Bekötés	739100,18	110870,92	739096,82	110875,52	Szennyvíz	KG-PVC	160	5,70	Gravitációs	nyíltvíztartás	sávós	normál	II.	2000
A_SG_B_KG-PVC_160_1160	536 556	Algyő	Vadvirág utca	Bekötés	739099,22	110886,51	739103,62	110880,50	Szennyvíz	KG-PVC	160	7,45	Gravitációs	nyíltvíztartás	sávós	normál	II.	2000
A_SG_B_KG-PVC_160_1161	565 556	Algyő	Vadvirág utca	Bekötés	739127,81	110891,07	739124,41	110895,72	Szennyvíz	KG-PVC	160	5,76	Gravitációs	nyíltvíztartás	sávós	normál	II.	2000
A_SG_B_KG-PVC_160_1162	514 556	Algyő	Vadvirág utca	Bekötés	739297,18	111009,76	739292,66	111017,86	Szennyvíz	KG-PVC	160	9,28	Gravitációs	nyíltvíztartás	sávós	normál	II.	2000
A_SG_B_KG-PVC_160_1163	589 556	Algyő	Vadvirág utca	Bekötés	739314,86	111014,99	739312,91	111018,49	Szennyvíz	KG-PVC	160	4,01	Gravitációs	nyíltvíztartás	sávós	normál	II.	2000
A_SG_B_KG-PVC_160_1164	513 556	Algyő	Vadvirág utca	Bekötés	739307,01	111025,92	739311,57	111017,74	Szennyvíz	KG-PVC	160	9,37	Gravitációs	nyíltvíztartás	sávós	normál	II.	2000
A_SG_B_KG-PVC_160_1165	591 556	Algyő	Vadvirág utca	Bekötés	739354,02	111034,70	739351,13	111039,84	Szennyvíz	KG-PVC	160	5,90	Gravitációs	nyíltvíztartás	sávós	normál	II.	2000
A_SG_B_KG-PVC_160_1166	593 556	Algyő	Vadvirág utca	Bekötés	739359,33	111039,98	739357,42	111043,38	Szennyvíz	KG-PVC	160	3,90	Gravitációs	nyíltvíztartás	sávós	normál	II.	2000
A_SG_B_KG-PVC_160_1167	508 556	Algyő	Vadvirág utca	Bekötés	739362,16	111046,05	739357,47	111054,39	Szennyvíz	KG-PVC	160	9,57	Gravitációs	nyíltvíztartás	sávós	normál	II.	2000
A_SG_B_KG-PVC_160_1168	556	Algyő	Vadvirág utca	Bekötés	739372,71	111049,74	739371,73	111051,47	Szennyvíz	KG-PVC	160	1,99	Gravitációs	nyíltvíztartás	sávós	normál	II.	2000
A_SG_B_KG-PVC_160_1169	505 556	Algyő	Vadvirág utca	Bekötés	739378,35	111055,23	739373,65	111063,52	Szennyvíz	KG-PVC	160	9,53	Gravitációs	nyíltvíztartás	sávós	normál	II.	2000
A_SG_B_KG-PVC_160_1170	601 556	Algyő	Vadvirág utca	Bekötés	739398,78	111062,17	739396,53	111065,55	Szennyvíz	KG-PVC	160	4,06	Gravitációs	nyíltvíztartás	sávós	normál	II.	2000
A_SG_B_KG-PVC_160_1171	91 258	Algyő	Vásárhelyi utca	Bekötés	739561,56	111070,62	739573,32	111077,24	Szennyvíz	KG-PVC	160	13,50	Gravitációs	nyíltvíztartás	sávós	normál	II.	2000
A_SG_B_KG-PVC_160_1172	609 258	Algyő	Vásárhelyi utca	Bekötés	739543,93	111083,39	739551,55	111087,91	Szennyvíz	KG-PVC	160	8,86	Gravitációs	nyíltvíztartás	sávós	normál	II.	2000
A_SG_B_KG-PVC_160_1173	104 258	Algyő	Vásárhelyi utca	Bekötés	739538,88	111110,07	739550,73	111116,88	Szennyvíz	KG-PVC	160	13,67	Gravitációs	nyíltvíztartás	sávós	normál	II.	2000
A_SG_B_KG-PVC_160_1174	606 258	Algyő	Vásárhelyi utca	Bekötés	739522,74	111118,83	739531,49	111123,29	Szennyvíz	KG-PVC	160	9,82	Gravitációs	nyíltvíztartás	sávós	normál	II.	2000
A_SG_B_KG-PVC_160_1175	258 105	Algyő	Vásárhelyi utca	Bekötés	739531,18	111123,84	739543,23	111130,04	Szennyvíz	KG-PVC	160	13,55	Gravitációs	nyíltvíztartás	sávós	normál	II.	2000
A_SG_B_KG-PVC_160_1176	258 490	Algyő	Vásárhelyi utca	Bekötés	739498,78	111160,65	739507,17	111165,23	Szennyvíz	KG-PVC	160	9,56	Gravitációs	nyíltvíztartás	sávós	normál	II.	2000
A_SG_B_KG-PVC_160_1177	258 110	Algyő	Vásárhelyi utca	Bekötés	739521,39	111168,35	739509,32	111161,48	Szennyvíz	KG-PVC	160	13,89	Gravitációs	nyíltvíztartás	sávós	normál	II.	2000
A_SG_B_KG-PVC_160_1178	258 489	Algyő	Vásárhelyi utca	Bekötés	739490,41	111175,56	739498,62	111180,13	Szennyvíz	KG-PVC	160	9,40	Gravitációs	nyíltvíztartás	sávós	normál	II.	2000
A_SG_B_KG-PVC_160_1179	258 488	Algyő	Vásárhelyi utca	Bekötés	739480,74	111192,82	739488,99	111196,93	Szennyvíz	KG-PVC	160	9,22	Gravitációs	nyíltvíztartás	sávós	normál	II.	2000
A_SG_B_KG-PVC_160_1180	201 258	Algyő	Vásárhelyi utca	Bekötés	739457,67	111251,75	739469,73	111258,68	Szennyvíz	KG-PVC	160	13,91	Gravitációs	nyíltvíztartás	sávós	normál	II.	2000
A_SG_B_KG-PVC_160_1181	484 258	Algyő	Vásárhelyi utca	Bekötés	739445,20	111253,65	739453,36	111259,15	Szennyvíz	KG-PVC	160	9,84	Gravitációs	nyíltvíztartás	sávós	normál	II.	2000
A_SG_B_KG-PVC_160_1182	484 258	Algyő	Vásárhelyi utca	Bekötés	739437,75	111265,93	739445,18	111273,21	Szennyvíz	KG-PVC	160	10,44	Gravitációs	nyíltvíztartás	sávós	normál	II.	2000
A_SG_B_KG-PVC_160_1183	204 258	Algyő	Vásárhelyi utca	Bekötés	739448,44	111267,61	739460,56	111274,57	Szennyvíz	KG-PVC	160	13,98	Gravitációs	nyíltvíztartás	sávós	normál	II.	2000
A_SG_B_KG-PVC_160_1184	205 258	Algyő	Vásárhelyi utca	Bekötés	739438,65	111284,46	739450,78	111291,51	Szennyvíz	KG-PVC	160	14,03	Gravitációs	nyíltvíztartás	sávós	normál	II.	2000
A_SG_B_KG-PVC_160_1185	208 258	Algyő	Vásárhelyi utca	Bekötés	739426,95	111304,64	739439,15	111311,65	Szennyvíz	KG-PVC	160	14,07	Gravitációs	nyíltvíztartás	sávós	normál	II.	2000
A_SG_B_KG-PVC_160_1186	212 258	Algyő	Vásárhelyi utca	Bekötés	739405,55	111331,91	739422,27	111341,33	Szennyvíz	KG-PVC	160	19,19	Gravitációs	nyíltvíztartás	sávós	normál	II.	2000
A_SG_B_KG-PVC_160_1187	258 367	Algyő	Vásárhelyi utca	Bekötés	739395,90	111337,55	739400,64	111340,33	Szennyvíz	KG-PVC	160	5,50	Gravitációs	nyíltvíztartás	sávós	normál	II.	2000
A_SG_B_KG-PVC_160_1188	216 258	Algyő	Vásárhelyi utca	Bekötés	739386,22	111365,06	739403,21	111374,82	Szennyvíz	KG-PVC	160	19,59	Gravitációs	nyíltvíztartás	sávós	normál	II.	2000
A_SG_B_KG-PVC_160_1189	258 366	Algyő	Vásárhelyi utca	Bekötés	739379,57	111365,54	739384,34	111368,28	Szennyvíz	KG-PVC	160	5,50	Gravitációs	nyíltvíztartás	sávós	normál	II.	2000
A_SG_B_KG-PVC_160_1190	217 258	Algyő	Vásárhelyi utca	Bekötés	739376,46	111381,97	739393,63	111391,64	Szennyvíz	KG-PVC	160	19,71	Gravitációs	nyíltvíztartás	sávós	normál	II.	2000
A_SG_B_KG-PVC_160_1191	258 364	Algyő	Vásárhelyi utca	Bekötés	739355,94	111406,44	739360,88	111409,28	Szennyvíz	KG-PVC	160	5,70	Gravitációs	nyíltvíztartás	sávós	normál	II.	2000
A_SG_B_KG-PVC_160_1192	221/1 258	Algyő	Vásárhelyi utca	Bekötés	739355,20	111419,25	739372,35	111428,91	Szennyvíz	KG-PVC	160	19,68	Gravitációs	nyíltvíztartás	sávós	normál	II.	2000
A_SG_B_KG-PVC_160_1193	222 258	Algyő	Vásárhelyi utca	Bekötés	739349,19	111429,75	739366,36	111439,42	Szennyvíz	KG-PVC	160	19,71	Gravitációs	nyíltvíztartás	sávós	normál	II.	2000
A_SG_B_KG-PVC_160_1194	225 258	Algyő	Vásárhelyi utca	Bekötés	739340,73	111444,35	739358,02	111454,09	Szennyvíz	KG-PVC	160	19,84	Gravitációs	nyíltvíztartás	sávós	normál	II.	2000
A_SG_B_KG-PVC_160_1195	362/2 258	Algyő	Vásárhelyi utca	Bekötés	739332,75	111446,75	739337,71	111449,55	Szennyvíz	KG-PVC	160	5,70	Gravitációs	nyíltvíztartás	sávós	normál	II.	2000
A_SG_B_KG-PVC_160_1196	226 258	Algyő	Vásárhelyi utca	Bekötés	739331,85	111459,66	739349,27	111469,47	Szennyvíz	KG-PVC	160	19,99	Gravitációs	nyíltvíztartás	sávós	normál	II.	2000
A_SG_B_KG-PVC_160_1197	229 258	Algyő	Vásárhelyi utca	Bekötés					Szennyvíz	KG-PVC	160	20,15	Gravitációs	nyíltvíztartás	sávós	normál	II.	2000
A_SG_B_KG-PVC_160_1198	230 258	Algyő	Vásárhelyi utca	Bekötés	739312,13	111493,09	739330,08	111503,20	Szennyvíz	KG-PVC	160	20,60	Gravitációs	nyíltvíztartás	sávós	normál	II.	2000
A_SG_B_KG-PVC_160_1199	278/1 258	Algyő	Vásárhelyi utca	Bekötés	739305,54	111494,54	739309,76	111497,00	Szennyvíz	KG-PVC	160	4,88	Gravitációs	nyíltvíztartás	sávós	normál	II.	2000
A_SG_B_KG-PVC_160_1200	277 258	Algyő	Vásárhelyi utca	Bekötés	739296,73	111509,78	739300,64	111512,03	Szennyvíz	KG-PVC	160	4,51	Gravitációs	nyíltvíztartás	sávós	normál	II.	2000
A_SG_B_KG-PVC_160_1201	233 258	Algyő	Vásárhelyi utca	Bekötés	739301,40	111510,78	739319,86	111521,17	Szennyvíz	KG-PVC	160	21,18	Gravitációs	nyíltvíztartás	sávós	normál	II.	2000
A_SG_B_KG-PVC_160_1202	234 258	Algyő	Vásárhelyi utca	Bekötés	739293,13	111524,41	739311,89	111535,19	Szennyvíz	KG-PVC	160	21,64	Gravitációs	nyíltvíztartás	sávós	normál	II.	2000
A_SG_B_KG-PVC_160_1203	254 258	Algyő	Vásárhelyi utca	Bekötés	739200,53	111685,45	739219,50	111696,26	Szennyvíz	KG-PVC	160	21,83	Gravitációs	nyíltvíztartás	sávós	normál	II.	2000
A_SG_B_KG-PVC_160_1204	255 258	Algyő	Vásárhelyi utca	Bekötés	739192,03	111700,53	739210,84	111711,34	Szennyvíz	KG-PVC	160	21,69	Gravitációs	nyíltvíztartás	sávós	normál	II.	2000

Algyő szennyvízelvezetési-és tisztítási rendszer
UTCALELTÁR - szennyvízvezeték
2017. október 20. (fordulónap)

A_SG_B_KG-PVC_160_1205	1930 259	Algyő	Vásárhelyi utca	Bekötés	739156,33	111716,30	739154,62	111719,24	Szennyvíz	KG-PVC	160	3,40	Gravitációs	nyíltvíztartás	sávós	normál	II.	2000
A_SG_B_KG-PVC_160_1206	257 258	Algyő	Vásárhelyi utca	Bekötés	739181,10	111719,91	739200,69	111730,81	Szennyvíz	KG-PVC	160	22,42	Gravitációs	nyíltvíztartás	sávós	normál	II.	2000
A_SG_B_KG-PVC_160_1207	137 194	Algyő	Berek utca	Bekötés	739658,97	111358,70	739665,50	111362,37	Szennyvíz	KG-PVC	160	7,49	Gravitációs	nyíltvíztartás	sávós	normál	II.	2006
A_SG_B_KG-PVC_160_1208	365 398	Algyő	Csángó utca	Bekötés	738990,44	111139,55	739014,93	111100,72	Szennyvíz	KG-PVC	160	45,91	Gravitációs	nyíltvíztartás	sávós	normál	II.	2000
A_SG_B_KG-PVC_160_1209	137 192	Algyő	Berek utca	Bekötés	739641,98	111388,86	739648,58	111392,56	Szennyvíz	KG-PVC	160	7,57	Gravitációs	nyíltvíztartás	sávós	normál	II.	2006
A_SG_B_KG-PVC_160_1210	134/1 137	Algyő	Berek utca	Bekötés	739426,71	111783,45	739430,07	111785,40	Szennyvíz	KG-PVC	160	3,88	Gravitációs	nyíltvíztartás	sávós	normál	II.	2006
A_SG_B_KG-PVC_160_1211	142 137	Algyő	Berek utca	Bekötés	739411,81	111791,02	739419,76	111795,58	Szennyvíz	KG-PVC	160	9,16	Gravitációs	nyíltvíztartás	sávós	normál	II.	2006
A_SG_B_KG-PVC_160_1212	14 623	Algyő	Kastélykert utca	Bekötés	739862,39	110597,61	739870,39	110603,72	Szennyvíz	KG-PVC	160	10,07	Gravitációs	nyíltvíztartás	sávós	normál	II.	2000
A_SG_M_KG-PVC_200_2000	398	Algyő	Tutaj utca	Gyűjtő	739014,93	111100,72	739023,40	111087,26	Szennyvíz	KG-PVC	200	15,90	Gravitációs	nyíltvíztartás	sávós	normál	II.	2010
A_SG_B_KG-PVC_160_1213	319 365	Algyő	Csángó utca	Bekötés	738932,36	111110,38	738936,00	111103,50	Szennyvíz	KG-PVC	160	8,32	Gravitációs	nyíltvíztartás	sávós	normál	II.	2010
A_SG_B_KG-PVC_160_1214	396 365	Algyő	Csángó utca	Bekötés	739010,00	111152,98	739013,60	111149,03	Szennyvíz	KG-PVC	160	10,02	Gravitációs	nyíltvíztartás	sávós	normál	II.	2000
A_SG_B_KG-PVC_160_1215	497 501	Algyő	Kerekes utca	Bekötés	739400,63	111101,01	739406,62	111103,40	Szennyvíz	KG-PVC	160	6,45	Gravitációs	nyíltvíztartás	sávós	normál	II.	2000
A_SG_B_KG-PVC_160_1216	498 501	Algyő	Kerekes utca	Bekötés	739401,12	111116,30	739395,06	111113,65	Szennyvíz	KG-PVC	160	6,61	Gravitációs	nyíltvíztartás	sávós	normál	II.	2000
A_SG_B_KG-PVC_160_1217	503 501	Algyő	Kerekes utca	Bekötés	739381,87	111126,80	739388,08	111129,52	Szennyvíz	KG-PVC	160	6,78	Gravitációs	nyíltvíztartás	sávós	normál	II.	2000
A_SG_B_KG-PVC_160_1218	501 499	Algyő	Kerekes utca	Bekötés	739392,75	111135,94	739386,46	111133,19	Szennyvíz	KG-PVC	160	6,86	Gravitációs	nyíltvíztartás	sávós	normál	II.	2000
A_SG_B_KG-PVC_160_1219	712 718	Algyő	Kikelet utca	Bekötés	739224,16	110735,66	739229,74	110738,09	Szennyvíz	KG-PVC	160	6,09	Gravitációs	nyíltvíztartás	sávós	normál	II.	2000
A_SG_B_KG-PVC_160_1220	729 718	Algyő	Kikelet utca	Bekötés	739210,28	110749,81	739216,60	110752,59	Szennyvíz	KG-PVC	160	6,90	Gravitációs	nyíltvíztartás	sávós	normál	II.	2000
A_SG_B_KG-PVC_160_1221	1544 1543/4 1485	Algyő	Korsó utca	Bekötés	739298,65	109622,78	739301,66	109625,34	Szennyvíz	KG-PVC	160	13,60	Gravitációs	nyíltvíztartás	sávós	normál	II.	2000
A_SG_B_KG-PVC_160_1222	1543/1 1485	Algyő	Korsó utca	Bekötés	739313,31	109635,26	739317,15	109630,77	Szennyvíz	KG-PVC	160	5,91	Gravitációs	nyíltvíztartás	sávós	normál	II.	2000
A_SG_B_KG-PVC_160_1223	1539 1485	Algyő	Korsó utca	Bekötés	739340,69	109650,92	739335,65	109654,24	Szennyvíz	KG-PVC	160	6,08	Gravitációs	nyíltvíztartás	sávós	normál	II.	2000
A_SG_B_KG-PVC_160_1224	1538 1485	Algyő	Korsó utca	Bekötés	739350,86	109659,47	739347,09	109663,95	Szennyvíz	KG-PVC	160	5,86	Gravitációs	nyíltvíztartás	sávós	normál	II.	2000
A_SG_B_KG-PVC_160_1225	1535 1485	Algyő	Korsó utca	Bekötés	739362,45	109669,24	739358,61	109673,73	Szennyvíz	KG-PVC	160	5,91	Gravitációs	nyíltvíztartás	sávós	normál	II.	2000
A_SG_B_KG-PVC_160_1226	816 814	Algyő	Kikelet utca	Bekötés	739279,20	110592,94	739285,15	110595,56	Szennyvíz	KG-PVC	160	6,50	Gravitációs	nyíltvíztartás	sávós	normál	II.	2000
A_SG_B_KG-PVC_160_1227	816 821	Algyő	Kikelet utca	Bekötés	739285,79	110594,10	739291,84	110596,76	Szennyvíz	KG-PVC	160	6,61	Gravitációs	nyíltvíztartás	sávós	normál	II.	2000
A_SG_B_KG-PVC_160_1228	820 816	Algyő	Kikelet utca	Bekötés	739278,73	110626,40	739272,74	110623,72	Szennyvíz	KG-PVC	160	6,56	Gravitációs	nyíltvíztartás	sávós	normál	II.	2000
A_SG_B_KG-PVC_160_1229	719 718	Algyő	Kikelet utca	Bekötés	739242,90	110675,33	739249,00	110677,98	Szennyvíz	KG-PVC	160	6,65	Gravitációs	nyíltvíztartás	sávós	normál	II.	2000
A_SG_B_KG-PVC_160_1230	717 718	Algyő	Kikelet utca	Bekötés	739248,49	110679,18	739254,33	110681,72	Szennyvíz	KG-PVC	160	6,37	Gravitációs	nyíltvíztartás	sávós	normál	II.	2000
A_SG_B_KG-PVC_160_1231	724 718	Algyő	Kikelet utca	Bekötés	739234,22	110696,63	739240,01	110699,13	Szennyvíz	KG-PVC	160	6,31	Gravitációs	nyíltvíztartás	sávós	normál	II.	2000
A_SG_B_KG-PVC_160_1232	725 718	Algyő	Kikelet utca	Bekötés	739224,87	110716,48	739231,28	110719,27	Szennyvíz	KG-PVC	160	6,99	Gravitációs	nyíltvíztartás	sávós	normál	II.	2000
A_SG_B_KG-PVC_160_1233	728 718	Algyő	Kikelet utca	Bekötés	739217,70	110732,85	739224,14	110735,72	Szennyvíz	KG-PVC	160	7,05	Gravitációs	nyíltvíztartás	sávós	normál	II.	2000
A_SG_B_KG-PVC_160_1234	517 486	Algyő	Kócsag utca	Bekötés	739226,13	111062,37	739222,96	111067,07	Szennyvíz	KG-PVC	160	5,67	Gravitációs	nyíltvíztartás	sávós	normál	II.	2000
A_SG_B_KG-PVC_160_1235	461 486	Algyő	Kócsag utca	Bekötés	739221,15	111074,93	739225,36	111068,69	Szennyvíz	KG-PVC	160	7,53	Gravitációs	nyíltvíztartás	sávós	normál	II.	2000
A_SG_B_KG-PVC_160_1236	922 988	Algyő	Lőrinc utca	Bekötés	739376,09	110252,95	739360,27	110284,49	Szennyvíz	KG-PVC	160	35,29	Gravitációs	nyíltvíztartás	sávós	normál	II.	1994
A_SG_B_KG-PVC_160_1237	1067 988	Algyő	Lőrinc utca	Bekötés	739414,30	110273,97	739403,98	110293,69	Szennyvíz	KG-PVC	160	22,26	Gravitációs	nyíltvíztartás	sávós	normál	II.	1994
A_SG_B_KG-PVC_160_1238	1068 988	Algyő	Lőrinc utca	Bekötés	739384,31	110283,69	739396,09	110263,72	Szennyvíz	KG-PVC	160	23,19	Gravitációs	nyíltvíztartás	sávós	normál	II.	1994
A_SG_B_KG-PVC_160_1239	924 988	Algyő	Lőrinc utca	Bekötés	739396,12	110289,69	739391,07	110300,63	Szennyvíz	KG-PVC	160	12,05	Gravitációs	nyíltvíztartás	sávós	normál	II.	1994
A_SG_B_KG-PVC_160_1240	988 1064	Algyő	Lőrinc utca	Bekötés	739425,77	110290,99	739420,14	110301,88	Szennyvíz	KG-PVC	160	12,26	Gravitációs	nyíltvíztartás	sávós	normál	II.	1994
A_SG_B_KG-PVC_160_1241	923 988	Algyő	Lőrinc utca	Bekötés	739378,93	110294,09	739384,72	110283,90	Szennyvíz	KG-PVC	160	11,72	Gravitációs	nyíltvíztartás	sávós	normál	II.	1994
A_SG_B_KG-PVC_160_1242	925 988	Algyő	Lőrinc utca	Bekötés	739419,18	110301,40	739413,79	110311,95	Szennyvíz	KG-PVC	160	11,85	Gravitációs	nyíltvíztartás	sávós	normál	II.	1994
A_SG_B_KG-PVC_160_1243	988 1051	Algyő	Lőrinc utca	Bekötés	739556,72	110371,43	739564,66	110359,30	Szennyvíz	KG-PVC	160	14,50	Gravitációs	nyíltvíztartás	sávós	normál	II.	1994
A_SG_B_KG-PVC_160_1244	941 988	Algyő	Lőrinc utca	Bekötés	739547,47	110380,05	739554,07	110370,08	Szennyvíz	KG-PVC	160	11,96	Gravitációs	nyíltvíztartás	sávós	normál	II.	1994
A_SG_B_KG-PVC_160_1245	462 486	Algyő	Kócsag utca	Bekötés	739237,43	111085,85	739241,60	111079,67	Szennyvíz	KG-PVC	160	7,46	Gravitációs	nyíltvíztartás	sávós	normál	II.	2000
A_SG_B_KG-PVC_160_1246	512 486	Algyő	Kócsag utca	Bekötés	739266,31	111089,33	739263,04	111094,18	Szennyvíz	KG-PVC	160	5,85	Gravitációs	nyíltvíztartás	sávós	normál	II.	2000
A_SG_B_KG-PVC_160_1247	465 486	Algyő	Kócsag utca	Bekötés	739262,55	111102,72	739266,66	111096,63	Szennyvíz	KG-PVC	160	7,35	Gravitációs	nyíltvíztartás	sávós	normál	II.	2000
A_SG_B_KG-PVC_160_1248	511 486	Algyő	Kócsag utca	Bekötés	739294,11	111107,98	739290,74	111112,97	Szennyvíz	KG-PVC	160	6,02	Gravitációs	nyíltvíztartás	sávós	normál	II.	2000
A_SG_B_KG-PVC_160_1249	466 486	Algyő	Kócsag utca	Bekötés	739279,90	111114,37	739283,90	111108,33	Szennyvíz	KG-PVC	160	7,24	Gravitációs	nyíltvíztartás	sávós	normál	II.	2000
A_SG_B_KG-PVC_160_1250	507/2 486	Algyő	Kócsag utca	Bekötés	739305,98	111115,94	739302,57	111120,99	Szennyvíz	KG-PVC	160	6,09	Gravitációs	nyíltvíztartás	sávós	normál	II.	2000
A_SG_B_KG-PVC_160_1251	469/1 486	Algyő	Kócsag utca	Bekötés	739293,35	111123,40	739297,31	111117,42	Szennyvíz	KG-PVC	160	7,17	Gravitációs	nyíltvíztartás	sávós	normál	II.	2000
A_SG_B_KG-PVC_160_1252	507/1 486	Algyő	Kócsag utca	Bekötés	739326,54	111129,73	739323,10	111134,93	Szennyvíz	KG-PVC	160	6,23	Gravitációs	nyíltvíztartás	sávós	normál	II.	2000
A_SG_B_KG-PVC_160_1253	486 469/2	Algyő	Kócsag utca	Bekötés	739304,18	111130,67	739308,15	111124,78	Szennyvíz	KG-PVC	160	7,10	Gravitációs	nyíltvíztartás	sávós	normál	II.	2000
A_SG_B_KG-PVC_160_1254	506 486	Algyő	Kócsag utca	Bekötés	739328,47	111138,58	739331,94	111133,35	Szennyvíz	KG-PVC	160	6,28	Gravitációs	nyíltvíztartás	sávós	normál	II.	2000
A_SG_B_KG-PVC_160_1255	502 486	Algyő	Kócsag utca	Bekötés	739356,79	111150,01	739353,18	111155,37	Szennyvíz	KG-PVC	160	6,46	Gravitációs	nyíltvíztartás	sávós	normál	II.	2000
A_SG_B_KG-PVC_160_1256	486 472/2	Algyő	Kócsag utca	Bekötés	739333,79	111150,36	739337,52	111144,73	Szennyvíz	KG-PVC	160	6,75	Gravitációs	nyíltvíztartás	sávós	normál	II.	2000
A_SG_B_KG-PVC_160_1257	470 472/1	Algyő	Kócsag utca	Bekötés	739299,16	111161,88	739308,89	111167,29	Szennyvíz	KG-PVC	160	11,13	Gravitációs	nyíltvíztartás	sávós	normál	II.	2000
A_SG_B_KG-PVC_160_1258	486 476	Algyő	Kócsag utca	Bekötés	739355,80	111165,20	739359,54	111159,69	Szennyvíz	KG-PVC	160	6,66	Gravitációs	nyíltvíztartás	sávós	normál	II.	2000

Algyő szennyvízelvezetési-és tisztítási rendszer

UTCALELTÁR - szennyvízvezeték

2017. október 20. (fordulónap)

A_SG_B_KG-PVC_160_1259	500 486	Algyő	Kócsag utca	Bekötés	739388,53	111171,31	739386,21	111174,75	Szennyvíz	KG-PVC	160	4,15	Gravitációs	nyíltvíztartás	sávós	normál	II.	2000
A_SG_B_KG-PVC_160_1260	470 473/1	Algyő	Kócsag utca	Bekötés	739291,88	111172,88	739301,28	111178,92	Szennyvíz	KG-PVC	160	11,17	Gravitációs	nyíltvíztartás	sávós	normál	II.	2000
A_SG_B_KG-PVC_160_1261	486 477	Algyő	Kócsag utca	Bekötés	739382,23	111183,01	739387,30	111175,50	Szennyvíz	KG-PVC	160	9,06	Gravitációs	nyíltvíztartás	sávós	normál	II.	2000
A_SG_B_KG-PVC_160_1262	494 486	Algyő	Kócsag utca	Bekötés	739409,69	111185,53	739407,23	111189,17	Szennyvíz	KG-PVC	160	4,39	Gravitációs	nyíltvíztartás	sávós	normál	II.	2000
A_SG_B_KG-PVC_160_1263	493 486	Algyő	Kócsag utca	Bekötés	739424,61	111195,57	739420,95	111200,99	Szennyvíz	KG-PVC	160	6,54	Gravitációs	nyíltvíztartás	sávós	normál	II.	2000
A_SG_B_KG-PVC_160_1264	481 486	Algyő	Kócsag utca	Bekötés	739410,30	111201,93	739415,16	111194,60	Szennyvíz	KG-PVC	160	8,79	Gravitációs	nyíltvíztartás	sávós	normál	II.	2000
A_SG_B_KG-PVC_160_1265	487 486	Algyő	Kócsag utca	Bekötés	739439,90	111205,84	739436,14	111211,41	Szennyvíz	KG-PVC	160	6,72	Gravitációs	nyíltvíztartás	sávós	normál	II.	2000
A_SG_B_KG-PVC_160_1266	485 486	Algyő	Kócsag utca	Bekötés	739440,31	111222,14	739443,94	111216,76	Szennyvíz	KG-PVC	160	6,49	Gravitációs	nyíltvíztartás	sávós	normál	II.	2000
A_SG_B_KG-PVC_160_1267	1534 1485	Algyő	Korsó utca	Bekötés	739374,60	109679,43	739370,75	109684,01	Szennyvíz	KG-PVC	160	5,98	Gravitációs	nyíltvíztartás	sávós	normál	II.	2000
A_SG_B_KG-PVC_160_1268	1485 1531	Algyő	Korsó utca	Bekötés	739381,77	109694,68	739386,34	109689,30	Szennyvíz	KG-PVC	160	7,06	Gravitációs	nyíltvíztartás	sávós	normál	II.	2000
A_SG_B_KG-PVC_160_1269	1485 1530	Algyő	Korsó utca	Bekötés	739392,31	109702,29	739396,17	109697,81	Szennyvíz	KG-PVC	160	5,91	Gravitációs	nyíltvíztartás	sávós	normál	II.	2000
A_SG_B_KG-PVC_160_1270	1485 1527	Algyő	Korsó utca	Bekötés	739403,70	109711,97	739407,48	109707,59	Szennyvíz	KG-PVC	160	5,79	Gravitációs	nyíltvíztartás	sávós	normál	II.	2000
A_SG_B_KG-PVC_160_1271	1491 1485	Algyő	Korsó utca	Bekötés	739445,71	109737,41	739450,93	109728,81	Szennyvíz	KG-PVC	160	10,06	Gravitációs	nyíltvíztartás	sávós	normál	II.	2000
A_SG_B_KG-PVC_160_1272	1521 1485	Algyő	Korsó utca	Bekötés	739455,41	109743,32	739451,82	109749,24	Szennyvíz	KG-PVC	160	6,92	Gravitációs	nyíltvíztartás	sávós	normál	II.	2000
A_SG_B_KG-PVC_160_1273	1491 1485	Algyő	Korsó utca	Bekötés	739484,55	109748,81	739479,12	109757,75	Szennyvíz	KG-PVC	160	10,46	Gravitációs	nyíltvíztartás	sávós	normál	II.	2000
A_SG_B_KG-PVC_160_1274	1518 1485	Algyő	Korsó utca	Bekötés	739464,93	109757,05	739468,44	109751,26	Szennyvíz	KG-PVC	160	6,77	Gravitációs	nyíltvíztartás	sávós	normál	II.	2000
A_SG_B_KG-PVC_160_1275	1517 1485	Algyő	Korsó utca	Bekötés	739477,72	109764,69	739481,18	109759,01	Szennyvíz	KG-PVC	160	6,65	Gravitációs	nyíltvíztartás	sávós	normál	II.	2000
A_SG_B_KG-PVC_160_1276	1514 1485	Algyő	Korsó utca	Bekötés	739490,80	109772,48	739494,18	109766,86	Szennyvíz	KG-PVC	160	6,56	Gravitációs	nyíltvíztartás	sávós	normál	II.	2000
A_SG_B_KG-PVC_160_1277	1492 1485	Algyő	Korsó utca	Bekötés	739532,41	109777,63	739527,00	109786,62	Szennyvíz	KG-PVC	160	10,49	Gravitációs	nyíltvíztartás	sávós	normál	II.	2000
A_SG_B_KG-PVC_160_1278	1513 1485	Algyő	Korsó utca	Bekötés	739504,17	109780,45	739507,52	109774,89	Szennyvíz	KG-PVC	160	6,49	Gravitációs	nyíltvíztartás	sávós	normál	II.	2000
A_SG_B_KG-PVC_160_1279	382 471	Algyő	Kosárfonó utca	Bekötés	739188,54	111169,86	739196,66	111157,83	Szennyvíz	KG-PVC	160	14,51	Gravitációs	nyíltvíztartás	sávós	normál	II.	2000
A_SG_B_KG-PVC_160_1280	470 468/2	Algyő	Prágai utca	Bekötés	739286,39	111172,69	739290,29	111175,27	Szennyvíz	KG-PVC	160	4,68	Gravitációs	nyíltvíztartás	sávós	normál	II.	2001
A_SG_B_KG-PVC_160_1281	471 467	Algyő	Kosárfonó utca	Bekötés	739234,10	111175,08	739230,48	111180,54	Szennyvíz	KG-PVC	160	6,55	Gravitációs	nyíltvíztartás	sávós	normál	II.	2000
A_SG_B_KG-PVC_160_1282	471 381	Algyő	Kosárfonó utca	Bekötés	739216,44	111188,61	739224,55	111176,59	Szennyvíz	KG-PVC	160	14,50	Gravitációs	nyíltvíztartás	sávós	normál	II.	2000
A_SG_B_KG-PVC_160_1283	471 468/1	Algyő	Kosárfonó utca	Bekötés	739255,42	111189,35	739251,81	111194,71	Szennyvíz	KG-PVC	160	6,46	Gravitációs	nyíltvíztartás	sávós	normál	II.	2000
A_SG_B_KG-PVC_160_1284	471 473/2	Algyő	Kosárfonó utca	Bekötés	739293,07	111214,51	739289,43	111219,91	Szennyvíz	KG-PVC	160	6,51	Gravitációs	nyíltvíztartás	sávós	normál	II.	2000
A_SG_B_KG-PVC_160_1285	471 474	Algyő	Kosárfonó utca	Bekötés	739305,33	111222,80	739301,70	111228,18	Szennyvíz	KG-PVC	160	6,49	Gravitációs	nyíltvíztartás	sávós	normál	II.	2000
A_SG_B_KG-PVC_160_1286	471 475	Algyő	Kosárfonó utca	Bekötés	739319,76	111232,53	739316,13	111237,92	Szennyvíz	KG-PVC	160	6,50	Gravitációs	nyíltvíztartás	sávós	normál	II.	2000
A_SG_B_KG-PVC_160_1287	471 379	Algyő	Kosárfonó utca	Bekötés	739283,25	111233,37	739291,33	111221,18	Szennyvíz	KG-PVC	160	14,62	Gravitációs	nyíltvíztartás	sávós	normál	II.	2000
A_SG_B_KG-PVC_160_1288	471 376	Algyő	Kosárfonó utca	Bekötés	739295,53	111241,63	739303,69	111229,53	Szennyvíz	KG-PVC	160	14,59	Gravitációs	nyíltvíztartás	sávós	normál	II.	2000
A_SG_B_KG-PVC_160_1289	471 478	Algyő	Kosárfonó utca	Bekötés	739333,35	111241,69	739329,69	111247,05	Szennyvíz	KG-PVC	160	6,49	Gravitációs	nyíltvíztartás	sávós	normál	II.	2000
A_SG_B_KG-PVC_160_1290	434/2 414/1	Algyő	Kőfal utca	Bekötés	738918,27	110923,08	738911,51	110917,95	Szennyvíz	KG-PVC	160	8,49	Gravitációs	nyíltvíztartás	sávós	normál	II.	2000
A_SG_B_KG-PVC_160_1291	414/1 434/1	Algyő	Kőfal utca	Bekötés	738905,49	110940,13	738898,65	110934,95	Szennyvíz	KG-PVC	160	8,58	Gravitációs	nyíltvíztartás	sávós	normál	II.	2000
A_SG_B_KG-PVC_160_1292	414/1 416/8 416/12	Algyő	Kőfal utca	Bekötés	738853,62	110979,77	738859,93	110984,60	Szennyvíz	KG-PVC	160	7,95	Gravitációs	nyíltvíztartás	sávós	normál	II.	2000
A_SG_B_KG-PVC_160_1293	414/1 416/7 416/12	Algyő	Kőfal utca	Bekötés	738844,00	110991,85	738850,56	110996,87	Szennyvíz	KG-PVC	160	8,26	Gravitációs	nyíltvíztartás	sávós	normál	II.	2000
A_SG_B_KG-PVC_160_1294	414/1 413/1	Algyő	Kőfal utca	Bekötés	738851,37	111010,64	738844,22	111005,16	Szennyvíz	KG-PVC	160	9,01	Gravitációs	nyíltvíztartás	sávós	normál	II.	2000
A_SG_B_KG-PVC_160_1295	416/5 414/1 416/3	Algyő	Kőfal utca	Bekötés	738829,36	111011,07	738835,89	111016,07	Szennyvíz	KG-PVC	160	8,22	Gravitációs	nyíltvíztartás	sávós	normál	II.	2000
A_SG_B_KG-PVC_160_1296	416/4 416/4 416/3	Algyő	Kőfal utca	Bekötés	738817,10	111026,87	738817,89	111027,48	Szennyvíz	KG-PVC	160	1,00	Gravitációs	nyíltvíztartás	sávós	normál	II.	2000
A_SG_B_KG-PVC_160_1297	414/1 309	Algyő	Kőfal utca	Bekötés	738793,20	111085,58	738791,62	111074,02	Szennyvíz	KG-PVC	160	11,67	Gravitációs	nyíltvíztartás	sávós	normál	II.	2000
A_SG_B_KG-PVC_160_1298	305/1 275	Algyő	Ladik utca	Bekötés	738971,15	111337,96	738967,61	111343,17	Szennyvíz	KG-PVC	160	6,30	Gravitációs	nyíltvíztartás	sávós	normál	II.	2000
A_SG_B_KG-PVC_160_1299	301 275	Algyő	Ladik utca	Bekötés	739017,74	111369,91	739014,26	111375,00	Szennyvíz	KG-PVC	160	6,17	Gravitációs	nyíltvíztartás	sávós	normál	II.	2000
A_SG_B_KG-PVC_160_1300	298 275	Algyő	Ladik utca	Bekötés	739037,91	111383,40	739034,31	111388,69	Szennyvíz	KG-PVC	160	6,40	Gravitációs	nyíltvíztartás	sávós	normál	II.	2000
A_SG_B_KG-PVC_160_1301	297 275	Algyő	Ladik utca	Bekötés	739060,66	111399,12	739057,13	111404,30	Szennyvíz	KG-PVC	160	6,27	Gravitációs	nyíltvíztartás	sávós	normál	II.	2000
A_SG_B_KG-PVC_160_1302	1908 275	Algyő	Ladik utca	Bekötés	739050,68	111399,89	739043,03	111411,07	Szennyvíz	KG-PVC	160	13,55	Gravitációs	nyíltvíztartás	sávós	normál	II.	2000
A_SG_B_KG-PVC_160_1303	1907 275	Algyő	Ladik utca	Bekötés	739030,47	111402,52	739038,14	111391,31	Szennyvíz	KG-PVC	160	13,58	Gravitációs	nyíltvíztartás	sávós	normál	II.	2000
A_SG_B_KG-PVC_160_1304	988 1046	Algyő	Lőrinc utca	Bekötés	739637,59	110398,01	739633,25	110407,89	Szennyvíz	KG-PVC	160	10,79	Gravitációs	nyíltvíztartás	sávós	normál	II.	1994
A_SG_B_KG-PVC_160_1305	944 988	Algyő	Lőrinc utca	Bekötés	739590,65	110401,49	739595,71	110391,37	Szennyvíz	KG-PVC	160	11,31	Gravitációs	nyíltvíztartás	sávós	normál	II.	1994
A_SG_B_KG-PVC_160_1306	958 988 1042	Algyő	Lőrinc utca	Bekötés	739648,88	110402,72	739644,48	110423,43	Szennyvíz	KG-PVC	160	21,49	Gravitációs	nyíltvíztartás	sávós	normál	II.	1994
A_SG_B_KG-PVC_160_1307	945 988	Algyő	Lőrinc utca	Bekötés	739608,79	110410,60	739614,23	110399,84	Szennyvíz	KG-PVC	160	12,06	Gravitációs	nyíltvíztartás	sávós	normál	II.	1994
A_SG_B_KG-PVC_160_1308	988 1041	Algyő	Lőrinc utca	Bekötés	739669,31	110410,64	739666,15	110420,33	Szennyvíz	KG-PVC	160	10,19	Gravitációs	nyíltvíztartás	sávós	normál	II.	1994
A_SG_B_KG-PVC_160_1309	1040 988	Algyő	Lőrinc utca	Bekötés	739687,14	110416,51	739683,83	110426,58	Szennyvíz	KG-PVC	160	10,60	Gravitációs	nyíltvíztartás	sávós	normál	II.	1994
A_SG_B_KG-PVC_160_1310	946 988	Algyő	Lőrinc utca	Bekötés	739622,55	110416,54	739627,39	110405,41	Szennyvíz	KG-PVC	160	12,14	Gravitációs	nyíltvíztartás	sávós	normál	II.	1994
A_SG_B_KG-PVC_160_1311	1039 988	Algyő	Lőrinc utca	Bekötés	739705,53	110422,08	739702,82	110433,63	Szennyvíz	KG-PVC	160	11,86	Gravitációs	nyíltvíztartás	sávós	normál	II.	1994
A_SG_B_KG-PVC_160_1312	960 988	Algyő	Lőrinc utca	Bekötés	739671,81	110422,33	739668,25	110434,00	Szennyvíz	KG-PVC	160	12,20	Gravitációs	nyíltvíztartás	sávós	normál	II.	1994
A_SG_B_KG-PVC_160_1313	1038 988	Algyő	Lőrinc utca	Bekötés	739722,62	110427,56	739718,85	110439,58	Szennyvíz	KG-PVC	160	12,60	Gravitációs	nyíltvíztartás	sávós	normál	II.	1994

Algyő szennyvízelvezetési-és tisztítási rendszer
UTCALELTÁR - szennyvízvezeték
2017. október 20. (fordulónap)

A_SG_B_KG-PVC_160_1314	1037 988	Algyő	Lőrinc utca	Bekötés	739737,42	110437,54	739733,44	110446,60	Szennyvíz	KG-PVC	160	9,90	Gravitációs	nyíltvíztartás	sávós	normál	II.	1994
A_SG_B_KG-PVC_160_1315	961 988	Algyő	Lőrinc utca	Bekötés	739689,66	110440,68	739693,13	110430,03	Szennyvíz	KG-PVC	160	11,20	Gravitációs	nyíltvíztartás	sávós	normál	II.	1994
A_SG_B_KG-PVC_160_1316	1036 988	Algyő	Lőrinc utca	Bekötés	739752,36	110443,98	739748,20	110453,69	Szennyvíz	KG-PVC	160	10,56	Gravitációs	nyíltvíztartás	sávós	normál	II.	1994
A_SG_B_KG-PVC_160_1317	965 988	Algyő	Lőrinc utca	Bekötés	739747,59	110471,79	739754,14	110456,55	Szennyvíz	KG-PVC	160	16,59	Gravitációs	nyíltvíztartás	sávós	normál	II.	1994
A_SG_B_KG-PVC_160_1318	985/1 988	Algyő	Lőrinc utca	Bekötés	739831,95	110488,77	739828,51	110496,87	Szennyvíz	KG-PVC	160	8,80	Gravitációs	nyíltvíztartás	sávós	normál	II.	1994
A_SG_B_KG-PVC_160_1319	989/2 986 988	Algyő	Lőrinc utca	Bekötés	739858,62	110489,37	739851,37	110506,69	Szennyvíz	KG-PVC	160	18,78	Gravitációs	nyíltvíztartás	sávós	normál	II.	1994
A_SG_B_KG-PVC_160_1320	968 993 988	Algyő	Lőrinc utca	Bekötés	739813,89	110490,59	739822,66	110473,89	Szennyvíz	KG-PVC	160	18,87	Gravitációs	nyíltvíztartás	sávós	normál	II.	1994
A_SG_B_KG-PVC_160_1321	992 988	Algyő	Lőrinc utca	Bekötés	739840,13	110492,28	739844,13	110483,09	Szennyvíz	KG-PVC	160	10,02	Gravitációs	nyíltvíztartás	sávós	normál	II.	1994
A_SG_B_KG-PVC_160_1322	987 989/1 988	Algyő	Lőrinc utca	Bekötés	739876,49	110497,02	739870,24	110514,79	Szennyvíz	KG-PVC	160	18,88	Gravitációs	nyíltvíztartás	sávós	normál	II.	1994
A_SG_B_KG-PVC_160_1323	275 1909	Algyő	Ladik utca	Bekötés	739064,62	111409,42	739057,10	111420,41	Szennyvíz	KG-PVC	160	13,32	Gravitációs	nyíltvíztartás	sávós	normál	II.	2000
A_SG_B_KG-PVC_160_1324	275 294	Algyő	Ladik utca	Bekötés	739081,33	111413,19	739077,78	111418,40	Szennyvíz	KG-PVC	160	6,30	Gravitációs	nyíltvíztartás	sávós	normál	II.	2000
A_SG_B_KG-PVC_160_1325	293 275	Algyő	Ladik utca	Bekötés	739101,53	111426,70	739098,00	111431,95	Szennyvíz	KG-PVC	160	6,33	Gravitációs	nyíltvíztartás	sávós	normál	II.	2000
A_SG_B_KG-PVC_160_1326	832 817	Algyő	Sövény utca	Bekötés	739356,68	110687,01	739355,13	110690,51	Szennyvíz	KG-PVC	160	9,65	Gravitációs	nyíltvíztartás	sávós	normál	II.	1995
A_SG_B_KG-PVC_160_1327	116 200	Algyő	Nyírfa utca	Bekötés	739495,97	111250,79	739499,84	111244,26	Szennyvíz	KG-PVC	160	7,59	Gravitációs	nyíltvíztartás	sávós	normál	II.	2001
A_SG_B_KG-PVC_160_1328	116 114	Algyő	Nyírfa utca	Bekötés	739538,45	111256,15	739533,78	111264,43	Szennyvíz	KG-PVC	160	9,51	Gravitációs	nyíltvíztartás	sávós	normál	II.	2001
A_SG_B_KG-PVC_160_1329	116 115	Algyő	Nyírfa utca	Bekötés	739560,44	111269,10	739555,03	111278,23	Szennyvíz	KG-PVC	160	10,61	Gravitációs	nyíltvíztartás	sávós	normál	II.	2001
A_SG_B_KG-PVC_160_1330	116 199	Algyő	Nyírfa utca	Bekötés	739547,58	111281,73	739551,07	111275,66	Szennyvíz	KG-PVC	160	7,00	Gravitációs	nyíltvíztartás	sávós	normál	II.	2001
A_SG_B_KG-PVC_160_1331	116 100/1 100/2	Algyő	Nyírfa utca	Bekötés	739600,72	111293,12	739595,59	111302,05	Szennyvíz	KG-PVC	160	10,30	Gravitációs	nyíltvíztartás	sávós	normál	II.	2001
A_SG_B_KG-PVC_160_1332	116 99/7 99/6	Algyő	Nyírfa utca	Bekötés	739606,82	111296,68	739601,74	111305,34	Szennyvíz	KG-PVC	160	10,04	Gravitációs	nyíltvíztartás	sávós	normál	II.	2001
A_SG_B_KG-PVC_160_1333	116 99/7 99/5	Algyő	Nyírfa utca	Bekötés	739618,85	111303,73	739614,04	111311,91	Szennyvíz	KG-PVC	160	9,49	Gravitációs	nyíltvíztartás	sávós	normál	II.	2001
A_SG_B_KG-PVC_160_1334	116 99/7 99/4	Algyő	Nyírfa utca	Bekötés	739629,89	111309,62	739625,10	111317,82	Szennyvíz	KG-PVC	160	9,50	Gravitációs	nyíltvíztartás	sávós	normál	II.	2001
A_SG_B_KG-PVC_160_1335	1114 1128	Algyő	Pesti utca	Bekötés	739636,94	110114,53	739639,85	110108,62	Szennyvíz	KG-PVC	160	6,59	Gravitációs	nyíltvíztartás	sávós	normál	II.	2000
A_SG_B_KG-PVC_160_1336	1146 1128	Algyő	Pesti utca	Bekötés	739684,36	110119,22	739680,73	110127,78	Szennyvíz	KG-PVC	160	9,30	Gravitációs	nyíltvíztartás	sávós	normál	II.	2000
A_SG_B_KG-PVC_160_1337	1117 1128	Algyő	Pesti utca	Bekötés	739652,03	110120,69	739654,59	110115,53	Szennyvíz	KG-PVC	160	5,76	Gravitációs	nyíltvíztartás	sávós	normál	II.	2000
A_SG_B_KG-PVC_160_1338	1145 1128	Algyő	Pesti utca	Bekötés	739698,87	110125,83	739694,92	110134,24	Szennyvíz	KG-PVC	160	9,29	Gravitációs	nyíltvíztartás	sávós	normál	II.	2000
A_SG_B_KG-PVC_160_1339	1118 1128	Algyő	Pesti utca	Bekötés	739672,05	110130,36	739674,63	110124,92	Szennyvíz	KG-PVC	160	6,02	Gravitációs	nyíltvíztartás	sávós	normál	II.	2000
A_SG_B_KG-PVC_160_1340	1144 1128	Algyő	Pesti utca	Bekötés	739710,84	110131,68	739707,28	110139,83	Szennyvíz	KG-PVC	160	8,89	Gravitációs	nyíltvíztartás	sávós	normál	II.	2000
A_SG_B_KG-PVC_160_1341	1143 1128	Algyő	Pesti utca	Bekötés	739725,66	110138,21	739722,04	110146,51	Szennyvíz	KG-PVC	160	9,06	Gravitációs	nyíltvíztartás	sávós	normál	II.	2000
A_SG_B_KG-PVC_160_1342	1121 1128	Algyő	Pesti utca	Bekötés	739694,50	110141,33	739697,35	110135,34	Szennyvíz	KG-PVC	160	6,63	Gravitációs	nyíltvíztartás	sávós	normál	II.	2000
A_SG_B_KG-PVC_160_1343	1142 1128	Algyő	Pesti utca	Bekötés	739737,80	110143,58	739734,14	110151,99	Szennyvíz	KG-PVC	160	9,17	Gravitációs	nyíltvíztartás	sávós	normál	II.	2000
A_SG_B_KG-PVC_160_1344	1141 1128	Algyő	Pesti utca	Bekötés	739752,17	110149,25	739751,77	110150,17	Szennyvíz	KG-PVC	160	1,00	Gravitációs	nyíltvíztartás	sávós	normál	II.	2000
A_SG_B_KG-PVC_160_1345	1122 1128	Algyő	Pesti utca	Bekötés	739710,92	110149,55	739714,12	110142,93	Szennyvíz	KG-PVC	160	7,35	Gravitációs	nyíltvíztartás	sávós	normál	II.	2000
A_SG_B_KG-PVC_160_1346	1128	Algyő	Pesti utca	Bekötés	739769,21	110154,78	739765,47	110164,76	Szennyvíz	KG-PVC	160	10,66	Gravitációs	nyíltvíztartás	sávós	normál	II.	2000
A_SG_B_KG-PVC_160_1347	1140/1 1128	Algyő	Pesti utca	Bekötés	739783,27	110159,61	739778,58	110170,02	Szennyvíz	KG-PVC	160	11,42	Gravitációs	nyíltvíztartás	sávós	normál	II.	2000
A_SG_B_KG-PVC_160_1348	1139 1128	Algyő	Pesti utca	Bekötés	739796,32	110165,52	739791,66	110175,28	Szennyvíz	KG-PVC	160	10,82	Gravitációs	nyíltvíztartás	sávós	normál	II.	2000
A_SG_B_KG-PVC_160_1349	1131/5 1128	Algyő	Pesti utca	Bekötés	739793,05	110175,84	739785,82	110194,25	Szennyvíz	KG-PVC	160	19,78	Gravitációs	nyíltvíztartás	sávós	normál	II.	2000
A_SG_B_KG-PVC_160_1350	648/1 650	Algyő	Piac tér	Bekötés	739534,01	110804,68	739530,03	110802,96	Szennyvíz	KG-PVC	160	4,34	Gravitációs	nyíltvíztartás	sávós	normál	II.	2006
A_SG_B_KG-PVC_160_1351	650 653	Algyő	Piac tér	Bekötés	739515,86	110816,82	739522,75	110819,80	Szennyvíz	KG-PVC	160	7,51	Gravitációs	nyíltvíztartás	sávós	normál	II.	2006
A_SG_B_KG-PVC_160_1352	655 650	Algyő	Piac tér	Bekötés	739498,17	110857,47	739505,19	110860,50	Szennyvíz	KG-PVC	160	7,65	Gravitációs	nyíltvíztartás	sávós	normál	II.	2006
A_SG_B_KG-PVC_160_1353	649 637	Algyő	Piac tér	Bekötés	739559,94	110864,08	739549,38	110859,78	Szennyvíz	KG-PVC	160	11,40	Gravitációs	nyíltvíztartás	sávós	normál	II.	2006
A_SG_B_KG-PVC_160_1354	649 635	Algyő	Piac tér	Bekötés	739558,16	110868,30	739547,65	110864,05	Szennyvíz	KG-PVC	160	11,34	Gravitációs	nyíltvíztartás	sávós	normál	II.	2006
A_SG_B_KG-PVC_160_1355	634 649	Algyő	Piac tér	Bekötés	739552,05	110883,23	739541,62	110878,98	Szennyvíz	KG-PVC	160	11,26	Gravitációs	nyíltvíztartás	sávós	normál	II.	2001
A_SG_B_KG-PVC_160_1356	649 631	Algyő	Piac tér	Bekötés	739536,08	110892,16	739546,14	110896,61	Szennyvíz	KG-PVC	160	11,00	Gravitációs	nyíltvíztartás	sávós	normál	II.	2001
A_SG_B_KG-PVC_160_1357	658/2 650	Algyő	Piac tér	Bekötés	739479,70	110899,93	739486,79	110903,10	Szennyvíz	KG-PVC	160	7,77	Gravitációs	nyíltvíztartás	sávós	normál	II.	2001
A_SG_B_KG-PVC_160_1358	649 631	Algyő	Piac tér	Bekötés	739540,46	110909,45	739530,35	110905,16	Szennyvíz	KG-PVC	160	10,98	Gravitációs	nyíltvíztartás	sávós	normál	II.	2001
A_SG_B_KG-PVC_160_1359	650 658/1	Algyő	Piac tér	Bekötés	739473,85	110913,38	739480,79	110916,48	Szennyvíz	KG-PVC	160	7,60	Gravitációs	nyíltvíztartás	sávós	normál	II.	2001
A_SG_B_KG-PVC_160_1360	649 629/2	Algyő	Piac tér	Bekötés	739532,48	110927,45	739522,47	110923,03	Szennyvíz	KG-PVC	160	10,94	Gravitációs	nyíltvíztartás	sávós	normál	II.	2001
A_SG_B_KG-PVC_160_1361	649 627	Algyő	Piac tér	Bekötés	739522,05	110951,77	739512,02	110946,73	Szennyvíz	KG-PVC	160	11,23	Gravitációs	nyíltvíztartás	sávós	normál	II.	2001
A_SG_B_KG-PVC_160_1362	703 715	Algyő	Rodostó utca	Bekötés	739305,71	110703,03	739310,71	110705,22	Szennyvíz	KG-PVC	160	5,46	Gravitációs	nyíltvíztartás	sávós	normál	II.	1995
A_SG_B_KG-PVC_160_1363	686 703	Algyő	Rodostó utca	Bekötés	739311,45	110703,54	739317,71	110706,23	Szennyvíz	KG-PVC	160	6,81	Gravitációs	nyíltvíztartás	sávós	normál	II.	1995
A_SG_B_KG-PVC_160_1364	687 703	Algyő	Rodostó utca	Bekötés	739300,20	110729,01	739306,79	110731,90	Szennyvíz	KG-PVC	160	7,20	Gravitációs	nyíltvíztartás	sávós	normál	II.	1995
A_SG_B_KG-PVC_160_1365	714 703	Algyő	Rodostó utca	Bekötés	739292,71	110729,59	739298,82	110732,26	Szennyvíz	KG-PVC	160	6,67	Gravitációs	nyíltvíztartás	sávós	normál	II.	1995
A_SG_B_KG-PVC_160_1366	703 690	Algyő	Rodostó utca	Bekötés	739293,66	110744,45	739300,32	110747,35	Szennyvíz	KG-PVC	160	7,26	Gravitációs	nyíltvíztartás	sávós	normál	II.	1995
A_SG_B_KG-PVC_160_1367	711 703	Algyő	Rodostó utca	Bekötés	739267,98	110753,75	739291,25	110765,49	Szennyvíz	KG-PVC	160	26,08	Gravitációs	nyíltvíztartás	sávós	normál	II.	1995
A_SG_B_KG-PVC_160_1368	703 710	Algyő	Rodostó utca	Bekötés	739272,96	110776,11	739278,90	110778,67	Szennyvíz	KG-PVC	160	6,47	Gravitációs	nyíltvíztartás	sávós	normál	II.	1995

**Algyő szennyvízelvezetési-és tisztítási rendszer
UTCALELTÁR - szennyvízeseték
2017. október 20. (fordulónap)**

A_SG_B_KG-PVC_160_1369	703 694	Algyő Rodostó utca	Bekötés	739279,03	110778,37	739285,62	110781,24	Szennyvíz	KG-PVC	160	7,19	Gravitációs	nyíltvíztartás	sávós	normál	II.	1995
A_SG_B_KG-PVC_160_1370	695 703	Algyő Rodostó utca	Bekötés	739269,69	110799,58	739276,51	110802,49	Szennyvíz	KG-PVC	160	7,41	Gravitációs	nyíltvíztartás	sávós	normál	II.	1995
A_SG_B_KG-PVC_160_1371	705 696 703	Algyő Rodostó utca	Bekötés	739257,47	110812,87	739269,32	110818,77	Szennyvíz	KG-PVC	160	13,34	Gravitációs	nyíltvíztartás	sávós	normál	II.	1995
A_SG_B_KG-PVC_160_1372	1073 1053	Algyő Süli András utca	Bekötés	739577,48	110305,14	739581,52	110299,22	Szennyvíz	KG-PVC	160	7,17	Gravitációs	nyíltvíztartás	sávós	normál	II.	1995
A_SG_B_KG-PVC_160_1373	1073 1088	Algyő Süli András utca	Bekötés	739602,43	110308,44	739599,82	110312,02	Szennyvíz	KG-PVC	160	4,43	Gravitációs	nyíltvíztartás	sávós	normál	II.	1995
A_SG_B_KG-PVC_160_1374	1050 1073	Algyő Süli András utca	Bekötés	739598,35	110319,23	739602,12	110313,64	Szennyvíz	KG-PVC	160	6,74	Gravitációs	nyíltvíztartás	sávós	normál	II.	1995
A_SG_B_KG-PVC_160_1375	1073 1089/1	Algyő Süli András utca	Bekötés	739611,62	110327,01	739617,69	110319,54	Szennyvíz	KG-PVC	160	9,69	Gravitációs	nyíltvíztartás	sávós	normál	II.	1995
A_SG_B_KG-PVC_160_1376	532 556	Algyő Vadvirág utca	Bekötés	739132,62	110901,72	739128,32	110907,61	Szennyvíz	KG-PVC	160	7,29	Gravitációs	nyíltvíztartás	sávós	normál	II.	2000
A_SG_B_KG-PVC_160_1377	556	Algyő Vadvirág utca	Bekötés	739159,76	110915,47	739156,94	110919,37	Szennyvíz	KG-PVC	160	4,81	Gravitációs	nyíltvíztartás	sávós	normál	II.	2000
A_SG_B_KG-PVC_160_1378	570 556	Algyő Vadvirág utca	Bekötés	739168,46	110920,53	739165,09	110925,26	Szennyvíz	KG-PVC	160	5,81	Gravitációs	nyíltvíztartás	sávós	normál	II.	2000
A_SG_B_KG-PVC_160_1379	528 556	Algyő Vadvirág utca	Bekötés	739162,09	110932,10	739166,32	110926,15	Szennyvíz	KG-PVC	160	7,30	Gravitációs	nyíltvíztartás	sávós	normál	II.	2000
A_SG_B_KG-PVC_160_1380	556 571	Algyő Vadvirág utca	Bekötés	739188,81	110935,28	739185,45	110939,97	Szennyvíz	KG-PVC	160	5,77	Gravitációs	nyíltvíztartás	sávós	normál	II.	2000
A_SG_B_KG-PVC_160_1381	266 258	Algyő Vásárhelyi utca	Bekötés	739254,82	111582,89	739259,35	111585,38	Szennyvíz	KG-PVC	160	4,99	Gravitációs	nyíltvíztartás	sávós	normál	II.	2000
A_SG_B_KG-PVC_160_1382	242 258	Algyő Vásárhelyi utca	Bekötés	739256,77	111589,53	739274,82	111600,03	Szennyvíz	KG-PVC	160	20,88	Gravitációs	nyíltvíztartás	sávós	normál	II.	2000
A_SG_B_KG-PVC_160_1383	1277 1246	Algyő Túskevár utca	Bekötés	739782,58	109868,21	739783,51	109866,67	Szennyvíz	KG-PVC	160	1,80	Gravitációs	nyíltvíztartás	sávós	normál	II.	2000
A_SG_B_KG-PVC_160_1384	1277 1247/2	Algyő Túskevár utca	Bekötés	739800,73	109879,75	739801,83	109877,97	Szennyvíz	KG-PVC	160	2,09	Gravitációs	nyíltvíztartás	sávós	normál	II.	2000
A_SG_B_KG-PVC_160_1385	1277 1248/2	Algyő Túskevár utca	Bekötés	739823,25	109894,37	739824,67	109892,07	Szennyvíz	KG-PVC	160	2,70	Gravitációs	nyíltvíztartás	sávós	normál	II.	2000
A_SG_B_KG-PVC_160_1386	1277 1250/2	Algyő Túskevár utca	Bekötés	739866,88	109922,25	739868,52	109919,74	Szennyvíz	KG-PVC	160	3,00	Gravitációs	nyíltvíztartás	sávós	normál	II.	2000
A_SG_B_KG-PVC_160_1387	1277 1251/2	Algyő Túskevár utca	Bekötés	739876,67	109928,89	739878,50	109925,72	Szennyvíz	KG-PVC	160	3,66	Gravitációs	nyíltvíztartás	sávós	normál	II.	2000
A_SG_B_KG-PVC_160_1388	1277 1252/2	Algyő Túskevár utca	Bekötés	739888,71	109935,88	739890,30	109933,55	Szennyvíz	KG-PVC	160	2,82	Gravitációs	nyíltvíztartás	sávós	normál	II.	2000
A_SG_B_KG-PVC_160_1389	1276 1274	Algyő Könyök utca	Bekötés	739946,70	109961,62	739950,86	109962,51	Szennyvíz	KG-PVC	160	4,25	Gravitációs	nyíltvíztartás	sávós	normál	II.	2000
A_SG_B_KG-PVC_160_1390	1277 1279/1	Algyő Túskevár utca	Bekötés	739976,21	109961,99	739974,53	109965,29	Szennyvíz	KG-PVC	160	3,70	Gravitációs	nyíltvíztartás	sávós	normál	II.	2000
A_SG_B_KG-PVC_160_1391	1253 1274	Algyő Könyök utca	Bekötés	739940,81	109967,25	739945,58	109968,27	Szennyvíz	KG-PVC	160	4,88	Gravitációs	nyíltvíztartás	sávós	normál	II.	2001
A_SG_B_KG-PVC_160_1392	1254 1274	Algyő Könyök utca	Bekötés	739939,95	109971,36	739944,89	109972,43	Szennyvíz	KG-PVC	160	5,05	Gravitációs	nyíltvíztartás	sávós	normál	II.	2001
A_SG_B_KG-PVC_160_1393	1255 1274	Algyő Könyök utca	Bekötés	739935,80	109991,09	739941,56	109992,27	Szennyvíz	KG-PVC	160	5,88	Gravitációs	nyíltvíztartás	sávós	normál	II.	2001
A_SG_B_KG-PVC_160_1394	1275/1 1274	Algyő Könyök utca	Bekötés	739958,31	109999,86	739956,79	110005,09	Szennyvíz	KG-PVC	160	5,45	Gravitációs	nyíltvíztartás	sávós	normál	II.	2001
A_SG_B_KG-PVC_160_1395	1275/2 1274	Algyő Könyök utca	Bekötés	739967,84	110003,45	739966,52	110008,15	Szennyvíz	KG-PVC	160	4,88	Gravitációs	nyíltvíztartás	sávós	normál	II.	2001
A_SG_B_KG-PVC_160_1396	1259/2 1274	Algyő Könyök utca	Bekötés	739936,34	110003,57	739940,28	109999,90	Szennyvíz	KG-PVC	160	5,38	Gravitációs	nyíltvíztartás	sávós	normál	II.	2001
A_SG_B_KG-PVC_160_1397	1260 1274	Algyő Könyök utca	Bekötés	739946,64	110006,76	739948,04	110002,34	Szennyvíz	KG-PVC	160	4,64	Gravitációs	nyíltvíztartás	sávós	normál	II.	2001
A_SG_B_KG-PVC_160_1398	1273 1274	Algyő Könyök utca	Bekötés	739976,91	110016,26	739978,29	110011,85	Szennyvíz	KG-PVC	160	4,62	Gravitációs	nyíltvíztartás	sávós	normál	II.	2001
A_SG_B_KG-PVC_160_1399	1277 1272 1278/1	Algyő Túskevár utca	Bekötés	739984,39	110041,10	739995,82	110042,01	Szennyvíz	KG-PVC	160	11,47	Gravitációs	nyíltvíztartás	sávós	normál	II.	2000
A_SG_B_KG-PVC_160_1400	1277 1271/2 1278/1	Algyő Túskevár utca	Bekötés	739982,96	110057,91	739994,78	110058,97	Szennyvíz	KG-PVC	160	11,87	Gravitációs	nyíltvíztartás	sávós	normál	II.	2000
A_SG_B_KG-PVC_160_1401	1271/1 1277 1278/1	Algyő Túskevár utca	Bekötés	739982,68	110061,22	739994,58	110062,17	Szennyvíz	KG-PVC	160	11,94	Gravitációs	nyíltvíztartás	sávós	normál	II.	2000
A_SG_B_KG-PVC_160_1402	1277 1270 1278/1	Algyő Túskevár utca	Bekötés	739981,42	110080,80	739993,40	110081,52	Szennyvíz	KG-PVC	160	12,00	Gravitációs	nyíltvíztartás	sávós	normál	II.	2000
A_SG_B_KG-PVC_160_1403	1277 1269 1278/1	Algyő Túskevár utca	Bekötés	739980,40	110103,33	739992,05	110103,68	Szennyvíz	KG-PVC	160	11,66	Gravitációs	nyíltvíztartás	sávós	normál	II.	2000
A_SG_B_KG-PVC_160_1404	1188 1277	Algyő Túskevár utca	Bekötés	739963,64	110236,63	739973,78	110236,12	Szennyvíz	KG-PVC	160	10,15	Gravitációs	nyíltvíztartás	sávós	normál	II.	2000
A_SG_B_KG-PVC_160_1405	2 1004	Algyő Túskevár utca	Bekötés	739970,01	110315,94	739985,29	110317,01	Szennyvíz	KG-PVC	160	15,32	Gravitációs	nyíltvíztartás	sávós	normál	II.	2000
A_SG_B_KG-PVC_160_1406	1003 2	Algyő Túskevár utca	Bekötés	739967,76	110331,73	739980,36	110333,25	Szennyvíz	KG-PVC	160	12,69	Gravitációs	nyíltvíztartás	sávós	normál	II.	2000
A_SG_B_KG-PVC_160_1407	2 1002/1	Algyő Túskevár utca	Bekötés	739971,74	110361,88	739960,32	110360,10	Szennyvíz	KG-PVC	160	11,56	Gravitációs	nyíltvíztartás	sávós	normál	II.	2000
A_SG_B_KG-PVC_160_1408	556 575	Algyő Vadvirág utca	Bekötés	739218,73	110956,97	739215,55	110961,43	Szennyvíz	KG-PVC	160	5,48	Gravitációs	nyíltvíztartás	sávós	normál	II.	2000
A_SG_B_KG-PVC_160_1409	556 578	Algyő Vadvirág utca	Bekötés	739232,56	110966,97	739229,47	110971,32	Szennyvíz	KG-PVC	160	5,34	Gravitációs	nyíltvíztartás	sávós	normál	II.	2000
A_SG_B_KG-PVC_160_1410	1591 1545	Algyő Szeder utca	Bekötés	739450,04	109888,96	739453,76	109884,77	Szennyvíz	KG-PVC	160	5,60	Gravitációs	nyíltvíztartás	sávós	normál	II.	2000
A_SG_B_KG-PVC_160_1411	1592 1545	Algyő Szeder utca	Bekötés	739461,86	109898,96	739465,55	109894,50	Szennyvíz	KG-PVC	160	5,79	Gravitációs	nyíltvíztartás	sávós	normál	II.	2000
A_SG_B_KG-PVC_160_1412	1595 1545	Algyő Szeder utca	Bekötés	739472,39	109909,17	739476,84	109903,80	Szennyvíz	KG-PVC	160	6,97	Gravitációs	nyíltvíztartás	sávós	normál	II.	2000
A_SG_B_KG-PVC_160_1413	1506 1545	Algyő Szeder utca	Bekötés	739504,51	109913,06	739498,68	109921,79	Szennyvíz	KG-PVC	160	10,51	Gravitációs	nyíltvíztartás	sávós	normál	II.	2000
A_SG_B_KG-PVC_160_1414	1545 1536	Algyő Szeder utca	Bekötés	739303,24	109741,90	739296,11	109750,29	Szennyvíz	KG-PVC	160	11,01	Gravitációs	nyíltvíztartás	sávós	normál	II.	2000
A_SG_B_KG-PVC_160_1415	1545 1532	Algyő Szeder utca	Bekötés	739327,49	109762,63	739320,39	109770,92	Szennyvíz	KG-PVC	160	10,91	Gravitációs	nyíltvíztartás	sávós	normál	II.	2000
A_SG_B_KG-PVC_160_1416	1545 1566	Algyő Szeder utca	Bekötés	739302,36	109763,61	739306,32	109758,96	Szennyvíz	KG-PVC	160	6,11	Gravitációs	nyíltvíztartás	sávós	normál	II.	2000
A_SG_B_KG-PVC_160_1417	1545 1567	Algyő Szeder utca	Bekötés	739317,63	109768,56	739314,28	109772,48	Szennyvíz	KG-PVC	160	5,15	Gravitációs	nyíltvíztartás	sávós	normál	II.	2000
A_SG_B_KG-PVC_160_1418	1545 1529	Algyő Szeder utca	Bekötés	739336,24	109770,11	739329,12	109778,41	Szennyvíz	KG-PVC	160	10,94	Gravitációs	nyíltvíztartás	sávós	normál	II.	2000
A_SG_B_KG-PVC_160_1419	1545 1528	Algyő Szeder utca	Bekötés	739348,23	109780,36	739341,10	109788,68	Szennyvíz	KG-PVC	160	10,96	Gravitációs	nyíltvíztartás	sávós	normál	II.	2000
A_SG_B_KG-PVC_160_1420	1570 1545	Algyő Szeder utca	Bekötés	739324,71	109782,71	739328,70	109778,05	Szennyvíz	KG-PVC	160	6,13	Gravitációs	nyíltvíztartás	sávós	normál	II.	2000
A_SG_B_KG-PVC_160_1421	1571 1545	Algyő Szeder utca	Bekötés	739335,41	109793,17	739340,04	109787,76	Szennyvíz	KG-PVC	160	7,12	Gravitációs	nyíltvíztartás	sávós	normál	II.	2000
A_SG_B_KG-PVC_160_1422	1574 1545	Algyő Szeder utca	Bekötés	739348,79	109803,29	739352,76	109798,66	Szennyvíz	KG-PVC	160	6,10	Gravitációs	nyíltvíztartás	sávós	normál	II.	2000
A_SG_B_KG-PVC_160_1423	1576 1545	Algyő Szeder utca	Bekötés	739370,13	109821,36	739373,99	109816,85	Szennyvíz	KG-PVC	160	5,94	Gravitációs	nyíltvíztartás	sávós	normál	II.	2000

Algyő szennyvízelvezetési-és tisztítási rendszer
UTCALELTÁR - szennyvízvezeték
2017. október 20. (fordulónap)

A_SG_B_KG-PVC_160_1424	1519 1545	Algyő Szeder utca	Bekötés	739403,93	109827,82	739396,68	109836,30	Szennyvíz	KG-PVC	160	11,16	Gravitációs	nyíltvíztartás	sávós	normál	II.	2000
A_SG_B_KG-PVC_160_1425	1579 1545	Algyő Szeder utca	Bekötés	739381,54	109831,01	739385,33	109826,57	Szennyvíz	KG-PVC	160	5,84	Gravitációs	nyíltvíztartás	sávós	normál	II.	2000
A_SG_B_KG-PVC_160_1426	1580 1545	Algyő Szeder utca	Bekötés	739393,44	109841,07	739397,17	109836,71	Szennyvíz	KG-PVC	160	5,74	Gravitációs	nyíltvíztartás	sávós	normál	II.	2000
A_SG_B_KG-PVC_160_1427	1515 1545	Algyő Szeder utca	Bekötés	739426,79	109847,24	739419,56	109855,78	Szennyvíz	KG-PVC	160	11,19	Gravitációs	nyíltvíztartás	sávós	normál	II.	2000
A_SG_B_KG-PVC_160_1428	1583 1516 1545	Algyő Szeder utca	Bekötés	739404,29	109850,25	739414,95	109837,18	Szennyvíz	KG-PVC	160	16,88	Gravitációs	nyíltvíztartás	sávós	normál	II.	2000
A_SG_B_KG-PVC_160_1429	1512 1545	Algyő Szeder utca	Bekötés	739438,52	109857,22	739431,31	109865,74	Szennyvíz	KG-PVC	160	11,16	Gravitációs	nyíltvíztartás	sávós	normál	II.	2000
A_SG_B_KG-PVC_160_1430	1584 1545	Algyő Szeder utca	Bekötés	739415,60	109859,82	739419,25	109855,52	Szennyvíz	KG-PVC	160	5,64	Gravitációs	nyíltvíztartás	sávós	normál	II.	2000
A_SG_B_KG-PVC_160_1431	1511 1588 1545	Algyő Szeder utca	Bekötés	739449,68	109866,71	739438,67	109879,34	Szennyvíz	KG-PVC	160	16,76	Gravitációs	nyíltvíztartás	sávós	normál	II.	2000
A_SG_B_KG-PVC_160_1432	1587 1545	Algyő Szeder utca	Bekötés	739426,91	109870,18	739430,94	109865,43	Szennyvíz	KG-PVC	160	6,23	Gravitációs	nyíltvíztartás	sávós	normál	II.	2000
A_SG_B_KG-PVC_160_1433	1508 1545	Algyő Szeder utca	Bekötés	739460,94	109876,28	739455,11	109885,91	Szennyvíz	KG-PVC	160	11,27	Gravitációs	nyíltvíztartás	sávós	normál	II.	2000
A_SG_B_KG-PVC_160_1434	1507 1545	Algyő Szeder utca	Bekötés	739472,42	109886,04	739465,48	109894,45	Szennyvíz	KG-PVC	160	10,90	Gravitációs	nyíltvíztartás	sávós	normál	II.	2000
A_SG_B_KG-PVC_160_1435	1182 1181	Algyő Számóca utca	Bekötés	739891,37	110174,63	739896,44	110176,52	Szennyvíz	KG-PVC	160	5,41	Gravitációs	nyíltvíztartás	sávós	normál	II.	2000
A_SG_B_KG-PVC_160_1436	1182 1138 1183	Algyő Számóca utca	Bekötés	739886,48	110187,60	739900,21	110186,54	Szennyvíz	KG-PVC	160	14,55	Gravitációs	nyíltvíztartás	sávós	normál	II.	2000
A_SG_B_KG-PVC_160_1437	970 959 966	Algyő Számóca utca	Bekötés	739738,87	110514,22	739752,52	110519,70	Szennyvíz	KG-PVC	160	14,72	Gravitációs	nyíltvíztartás	sávós	normál	II.	2000
A_SG_B_KG-PVC_160_1438	966 957/2	Algyő Számóca utca	Bekötés	739729,09	110527,35	739735,06	110531,83	Szennyvíz	KG-PVC	160	7,46	Gravitációs	nyíltvíztartás	sávós	normál	II.	2000
A_SG_B_KG-PVC_160_1439	972 957/1 966	Algyő Számóca utca	Bekötés	739718,59	110541,33	739728,40	110553,18	Szennyvíz	KG-PVC	160	15,43	Gravitációs	nyíltvíztartás	sávós	normál	II.	2000
A_SG_B_KG-PVC_160_1440	956/1 973 966	Algyő Számóca utca	Bekötés	739702,98	110561,94	739713,82	110573,06	Szennyvíz	KG-PVC	160	15,76	Gravitációs	nyíltvíztartás	sávós	normál	II.	2000
A_SG_B_KG-PVC_160_1441	955 966	Algyő Számóca utca	Bekötés	739694,91	110573,41	739701,75	110578,08	Szennyvíz	KG-PVC	160	8,28	Gravitációs	nyíltvíztartás	sávós	normál	II.	2000
A_SG_B_KG-PVC_160_1442	966 974	Algyő Számóca utca	Bekötés	739696,34	110585,66	739701,35	110589,53	Szennyvíz	KG-PVC	160	6,33	Gravitációs	nyíltvíztartás	sávós	normál	II.	2000
A_SG_B_KG-PVC_160_1443	966 954	Algyő Számóca utca	Bekötés	739685,10	110587,98	739691,57	110592,34	Szennyvíz	KG-PVC	160	7,80	Gravitációs	nyíltvíztartás	sávós	normál	II.	2000
A_SG_B_KG-PVC_160_1444	966 953	Algyő Számóca utca	Bekötés	739673,84	110604,71	739679,86	110608,77	Szennyvíz	KG-PVC	160	7,26	Gravitációs	nyíltvíztartás	sávós	normál	II.	2000
A_SG_B_KG-PVC_160_1445	139 256 198	Algyő Szűret utca	Bekötés	739288,07	111772,42	739306,16	111782,76	Szennyvíz	KG-PVC	160	20,85	Gravitációs	nyíltvíztartás	sávós	normál	II.	2001
A_SG_B_KG-PVC_160_1446	1463/1 1463/2 1436	Algyő Téglás utca	Bekötés	739747,11	109527,96	739769,10	109541,41	Szennyvíz	KG-PVC	160	25,78	Gravitációs	nyíltvíztartás	sávós	normál	II.	2000
A_SG_B_KG-PVC_160_1447	1406/1 1436	Algyő Téglás utca	Bekötés	739772,85	109535,65	739782,15	109541,64	Szennyvíz	KG-PVC	160	11,06	Gravitációs	nyíltvíztartás	sávós	normál	II.	2000
A_SG_B_KG-PVC_160_1448	1461/2 1461/1 1436	Algyő Téglás utca	Bekötés	739741,61	109537,18	739763,42	109550,11	Szennyvíz	KG-PVC	160	25,35	Gravitációs	nyíltvíztartás	sávós	normál	II.	2000
A_SG_B_KG-PVC_160_1449	1409 1436	Algyő Téglás utca	Bekötés	739759,17	109556,63	739768,33	109562,37	Szennyvíz	KG-PVC	160	10,81	Gravitációs	nyíltvíztartás	sávós	normál	II.	2000
A_SG_B_KG-PVC_160_1450	1410 1436	Algyő Téglás utca	Bekötés	739756,90	109560,12	739766,02	109566,00	Szennyvíz	KG-PVC	160	10,85	Gravitációs	nyíltvíztartás	sávós	normál	II.	2000
A_SG_B_KG-PVC_160_1451	1412 1436	Algyő Téglás utca	Bekötés	739746,50	109576,07	739755,68	109581,84	Szennyvíz	KG-PVC	160	10,84	Gravitációs	nyíltvíztartás	sávós	normál	II.	2000
A_SG_B_KG-PVC_160_1452	1457 1436	Algyő Téglás utca	Bekötés	739728,34	109581,06	739739,20	109587,50	Szennyvíz	KG-PVC	160	12,63	Gravitációs	nyíltvíztartás	sávós	normál	II.	2000
A_SG_B_KG-PVC_160_1453	1454 1455 1436	Algyő Téglás utca	Bekötés	739715,17	109582,27	739734,94	109594,22	Szennyvíz	KG-PVC	160	23,10	Gravitációs	nyíltvíztartás	sávós	normál	II.	2000
A_SG_B_KG-PVC_160_1454	1413 1436	Algyő Téglás utca	Bekötés	739740,00	109586,23	739750,68	109593,00	Szennyvíz	KG-PVC	160	12,64	Gravitációs	nyíltvíztartás	sávós	normál	II.	2000
A_SG_B_KG-PVC_160_1455	1454 1452 1436	Algyő Téglás utca	Bekötés	739706,23	109597,06	739725,80	109608,67	Szennyvíz	KG-PVC	160	22,75	Gravitációs	nyíltvíztartás	sávós	normál	II.	2000
A_SG_B_KG-PVC_160_1456	1385 1436	Algyő Téglás utca	Bekötés	739725,40	109609,30	739734,90	109615,29	Szennyvíz	KG-PVC	160	11,23	Gravitációs	nyíltvíztartás	sávós	normál	II.	2000
A_SG_B_KG-PVC_160_1457	1450/2 1450/1 1436	Algyő Téglás utca	Bekötés	739698,39	109610,47	739717,52	109621,75	Szennyvíz	KG-PVC	160	22,21	Gravitációs	nyíltvíztartás	sávós	normál	II.	2000
A_SG_B_KG-PVC_160_1458	1449 1436	Algyő Téglás utca	Bekötés	739692,00	109621,38	739710,51	109632,81	Szennyvíz	KG-PVC	160	21,75	Gravitációs	nyíltvíztartás	sávós	normál	II.	2000
A_SG_B_KG-PVC_160_1459	1419 1436	Algyő Téglás utca	Bekötés	739713,00	109628,90	739722,11	109634,62	Szennyvíz	KG-PVC	160	10,76	Gravitációs	nyíltvíztartás	sávós	normál	II.	2000
A_SG_B_KG-PVC_160_1460	1422 1436	Algyő Téglás utca	Bekötés	739711,62	109631,07	739720,58	109636,83	Szennyvíz	KG-PVC	160	10,65	Gravitációs	nyíltvíztartás	sávós	normál	II.	2000
A_SG_B_KG-PVC_160_1461	1448 1446 1436	Algyő Téglás utca	Bekötés	739684,67	109633,45	739703,28	109644,13	Szennyvíz	KG-PVC	160	21,46	Gravitációs	nyíltvíztartás	sávós	normál	II.	2000
A_SG_B_KG-PVC_160_1462	1424 1436	Algyő Téglás utca	Bekötés	739701,33	109647,17	739711,14	109653,48	Szennyvíz	KG-PVC	160	11,66	Gravitációs	nyíltvíztartás	sávós	normál	II.	2000
A_SG_B_KG-PVC_160_1463	1445 1436	Algyő Téglás utca	Bekötés	739673,40	109652,39	739691,23	109662,98	Szennyvíz	KG-PVC	160	20,74	Gravitációs	nyíltvíztartás	sávós	normál	II.	2000
A_SG_B_KG-PVC_160_1464	1426 1436	Algyő Téglás utca	Bekötés	739692,34	109661,24	739702,44	109667,69	Szennyvíz	KG-PVC	160	11,98	Gravitációs	nyíltvíztartás	sávós	normál	II.	2000
A_SG_B_KG-PVC_160_1465	1429 1436	Algyő Téglás utca	Bekötés	739685,08	109672,61	739694,16	109678,42	Szennyvíz	KG-PVC	160	10,78	Gravitációs	nyíltvíztartás	sávós	normál	II.	2000
A_SG_B_KG-PVC_160_1466	1430 1436	Algyő Téglás utca	Bekötés	739675,61	109687,43	739684,77	109693,33	Szennyvíz	KG-PVC	160	10,90	Gravitációs	nyíltvíztartás	sávós	normál	II.	2000
A_SG_B_KG-PVC_160_1467	1432 1436	Algyő Téglás utca	Bekötés	739666,74	109701,30	739676,59	109707,63	Szennyvíz	KG-PVC	160	11,71	Gravitációs	nyíltvíztartás	sávós	normál	II.	2000
A_SG_B_KG-PVC_160_1468	1642 912	Algyő Téglás utca	Bekötés	739285,81	110326,06	739294,05	110330,95	Szennyvíz	KG-PVC	160	9,58	Gravitációs	nyíltvíztartás	sávós	normál	II.	2000
A_SG_B_KG-PVC_160_1469	1643 912 917	Algyő Téglás utca	Bekötés	739290,10	110356,35	739276,23	110342,27	Szennyvíz	KG-PVC	160	20,32	Gravitációs	nyíltvíztartás	sávós	normál	II.	2000
A_SG_B_KG-PVC_160_1470	912 1644	Algyő Téglás utca	Bekötés	739267,25	110358,15	739275,31	110362,98	Szennyvíz	KG-PVC	160	9,40	Gravitációs	nyíltvíztartás	sávós	normál	II.	2000
A_SG_B_KG-PVC_160_1471	916 912	Algyő Téglás utca	Bekötés	739269,65	110372,61	739277,58	110377,31	Szennyvíz	KG-PVC	160	9,22	Gravitációs	nyíltvíztartás	sávós	normál	II.	2000
A_SG_B_KG-PVC_160_1472	1645 912	Algyő Téglás utca	Bekötés	739257,11	110375,13	739265,31	110379,99	Szennyvíz	KG-PVC	160	9,53	Gravitációs	nyíltvíztartás	sávós	normál	II.	2000
A_SG_B_KG-PVC_160_1473	913 912	Algyő Téglás utca	Bekötés	739267,27	110394,93	739259,23	110390,34	Szennyvíz	KG-PVC	160	9,26	Gravitációs	nyíltvíztartás	sávós	normál	II.	2000
A_SG_B_KG-PVC_160_1474	803 419/1	Algyő Téglás utca	Bekötés	739215,87	110438,21	739225,30	110447,21	Szennyvíz	KG-PVC	160	13,04	Gravitációs	nyíltvíztartás	sávós	normál	II.	2000
A_SG_B_KG-PVC_160_1475	805 419/1	Algyő Téglás utca	Bekötés	739180,11	110468,76	739172,37	110485,38	Szennyvíz	KG-PVC	160	18,33	Gravitációs	nyíltvíztartás	sávós	normál	II.	2000
A_SG_B_KG-PVC_160_1476	806 419/1	Algyő Téglás utca	Bekötés	739145,61	110492,11	739153,47	110501,52	Szennyvíz	KG-PVC	160	12,27	Gravitációs	nyíltvíztartás	sávós	normál	II.	2000
A_SG_B_KG-PVC_160_1477	768 419/1	Algyő Téglás utca	Bekötés	739120,22	110511,66	739131,22	110520,53	Szennyvíz	KG-PVC	160	14,13	Gravitációs	nyíltvíztartás	sávós	normál	II.	2000
A_SG_B_KG-PVC_160_1478	769 419/1	Algyő Téglás utca	Bekötés	739116,10	110517,07	739126,56	110524,51	Szennyvíz	KG-PVC	160	12,84	Gravitációs	nyíltvíztartás	sávós	normál	II.	2000

**Algyő szennyvízelvezetési-és tisztítási rendszer
UTCALELTÁR - szennyvízelvezeték
2017. október 20. (fordulónap)**

A_SG_B_KG-PVC_160_1479	770 769 419/1	Algyő Téglás utca	Bekötés	739105,27	110532,58	739124,49	110526,28	Szennyvíz	KG-PVC	160	20,23	Gravitációs	nyíltvíztartás	sávós	normál	II.	2000
A_SG_B_KG-PVC_160_1480	764 419/1	Algyő Téglás utca	Bekötés	739129,04	110534,99	739122,05	110531,10	Szennyvíz	KG-PVC	160	8,00	Gravitációs	nyíltvíztartás	sávós	normál	II.	2000
A_SG_B_KG-PVC_160_1481	763 419/1	Algyő Téglás utca	Bekötés	739122,51	110547,07	739115,71	110543,64	Szennyvíz	KG-PVC	160	7,62	Gravitációs	nyíltvíztartás	sávós	normál	II.	2000
A_SG_B_KG-PVC_160_1482	771 419/1	Algyő Téglás utca	Bekötés	739095,02	110557,98	739105,73	110563,37	Szennyvíz	KG-PVC	160	11,99	Gravitációs	nyíltvíztartás	sávós	normál	II.	2000
A_SG_B_KG-PVC_160_1483	760 419/1	Algyő Téglás utca	Bekötés	739113,50	110565,23	739106,56	110561,72	Szennyvíz	KG-PVC	160	7,78	Gravitációs	nyíltvíztartás	sávós	normál	II.	2000
A_SG_B_KG-PVC_160_1484	772 419/1	Algyő Téglás utca	Bekötés	739082,74	110583,17	739093,81	110588,35	Szennyvíz	KG-PVC	160	12,22	Gravitációs	nyíltvíztartás	sávós	normál	II.	2000
A_SG_B_KG-PVC_160_1485	759 419/1	Algyő Téglás utca	Bekötés	739094,50	110586,86	739101,68	110590,18	Szennyvíz	KG-PVC	160	7,91	Gravitációs	nyíltvíztartás	sávós	normál	II.	2000
A_SG_B_KG-PVC_160_1486	773 419/1	Algyő Téglás utca	Bekötés	739075,23	110598,37	739086,63	110603,70	Szennyvíz	KG-PVC	160	12,58	Gravitációs	nyíltvíztartás	sávós	normál	II.	2000
A_SG_B_KG-PVC_160_1487	755 419/1	Algyő Téglás utca	Bekötés	739079,98	110617,92	739085,88	110626,49	Szennyvíz	KG-PVC	160	10,40	Gravitációs	nyíltvíztartás	sávós	normál	II.	2000
A_SG_B_KG-PVC_160_1488	775 419/1	Algyő Téglás utca	Bekötés	739057,60	110634,10	739068,81	110639,80	Szennyvíz	KG-PVC	160	12,58	Gravitációs	nyíltvíztartás	sávós	normál	II.	2000
A_SG_B_KG-PVC_160_1489	752 419/1	Algyő Téglás utca	Bekötés	739073,83	110648,55	739066,30	110644,72	Szennyvíz	KG-PVC	160	8,45	Gravitációs	nyíltvíztartás	sávós	normál	II.	2000
A_SG_B_KG-PVC_160_1490	776 419/1	Algyő Téglás utca	Bekötés	739048,71	110652,12	739059,67	110657,70	Szennyvíz	KG-PVC	160	12,30	Gravitációs	nyíltvíztartás	sávós	normál	II.	2000
A_SG_B_KG-PVC_160_1491	751 419/1	Algyő Téglás utca	Bekötés	739065,84	110664,64	739058,13	110660,71	Szennyvíz	KG-PVC	160	8,65	Gravitációs	nyíltvíztartás	sávós	normál	II.	2000
A_SG_B_KG-PVC_160_1492	777 419/1	Algyő Téglás utca	Bekötés	739039,89	110669,86	739050,49	110675,40	Szennyvíz	KG-PVC	160	11,96	Gravitációs	nyíltvíztartás	sávós	normál	II.	2000
A_SG_B_KG-PVC_160_1493	778 419/1	Algyő Téglás utca	Bekötés	739029,14	110691,02	739039,46	110696,42	Szennyvíz	KG-PVC	160	11,65	Gravitációs	nyíltvíztartás	sávós	normál	II.	2000
A_SG_B_KG-PVC_160_1494	747 419/1	Algyő Téglás utca	Bekötés	739050,23	110695,33	739042,23	110691,14	Szennyvíz	KG-PVC	160	9,03	Gravitációs	nyíltvíztartás	sávós	normál	II.	2000
A_SG_B_KG-PVC_160_1495	419/1 779	Algyő Téglás utca	Bekötés	739021,34	110706,32	739031,57	110711,55	Szennyvíz	KG-PVC	160	11,49	Gravitációs	nyíltvíztartás	sávós	normál	II.	2000
A_SG_B_KG-PVC_160_1496	419/1 780	Algyő Téglás utca	Bekötés	739009,70	110728,78	739020,04	110734,10	Szennyvíz	KG-PVC	160	11,63	Gravitációs	nyíltvíztartás	sávós	normál	II.	2000
A_SG_B_KG-PVC_160_1497	743 419/1	Algyő Téglás utca	Bekötés	739029,36	110731,43	739023,06	110728,20	Szennyvíz	KG-PVC	160	7,08	Gravitációs	nyíltvíztartás	sávós	normál	II.	2000
A_SG_B_KG-PVC_160_1498	419/1 742	Algyő Téglás utca	Bekötés	739022,08	110746,09	739015,60	110742,77	Szennyvíz	KG-PVC	160	7,28	Gravitációs	nyíltvíztartás	sávós	normál	II.	2000
A_SG_B_KG-PVC_160_1499	781 419/1 782/3	Algyő Téglás utca	Bekötés	738987,03	110751,93	738993,68	110768,26	Szennyvíz	KG-PVC	160	17,63	Gravitációs	nyíltvíztartás	sávós	normál	II.	2000
A_SG_B_KG-PVC_160_1500	419/1 782/3 782/2	Algyő Téglás utca	Bekötés	738957,92	110766,95	738963,47	110780,57	Szennyvíz	KG-PVC	160	14,71	Gravitációs	nyíltvíztartás	sávós	normál	II.	2000
A_SG_B_KG-PVC_160_1501	89/2 258	Algyő Vásárhelyi utca	Bekötés	739595,72	111035,90	739596,52	111036,51	Szennyvíz	KG-PVC	160	12,64	Gravitációs	nyíltvíztartás	sávós	normál	II.	2000
A_SG_B_KG-PVC_160_1502	621 258	Algyő Vásárhelyi utca	Bekötés	739566,74	111043,50	739574,45	111047,93	Szennyvíz	KG-PVC	160	8,89	Gravitációs	nyíltvíztartás	sávós	normál	II.	2000
A_SG_B_KG-PVC_160_1503	89/1 258	Algyő Vásárhelyi utca	Bekötés	739576,09	111045,02	739586,41	111049,24	Szennyvíz	KG-PVC	160	11,15	Gravitációs	nyíltvíztartás	sávós	normál	II.	2000
A_SG_B_KG-PVC_160_1504	90 258	Algyő Vásárhelyi utca	Bekötés	739569,38	111056,94	739581,07	111062,21	Szennyvíz	KG-PVC	160	12,82	Gravitációs	nyíltvíztartás	sávós	normál	II.	2000
A_SG_B_KG-PVC_160_1505	619 258	Algyő Vásárhelyi utca	Bekötés	739558,14	111058,56	739565,70	111063,46	Szennyvíz	KG-PVC	160	9,01	Gravitációs	nyíltvíztartás	sávós	normál	II.	2000
A_SG_B_KG-PVC_160_1506	4 623	Algyő Tüskevár utca	Bekötés	739947,93	110420,46	739971,22	110417,03	Szennyvíz	KG-PVC	160	23,54	Gravitációs	nyíltvíztartás	sávós	normál	II.	2000
A_SG_B_KG-PVC_160_1507	835 840	Algyő Tüzer utca	Bekötés	739446,94	110638,99	739438,99	110635,56	Szennyvíz	KG-PVC	160	8,66	Gravitációs	nyíltvíztartás	sávós	normál	II.	1994
A_SG_B_KG-PVC_160_1508	835 839	Algyő Tüzer utca	Bekötés	739442,48	110649,20	739434,58	110645,80	Szennyvíz	KG-PVC	160	8,60	Gravitációs	nyíltvíztartás	sávós	normál	II.	1994
A_SG_B_KG-PVC_160_1509	831 835	Algyő Tüzer utca	Bekötés	739420,28	110657,32	739428,10	110660,85	Szennyvíz	KG-PVC	160	8,58	Gravitációs	nyíltvíztartás	sávós	normál	II.	1994
A_SG_B_KG-PVC_160_1510	682 681	Algyő Tüzer utca	Bekötés	739403,23	110738,99	739395,51	110735,68	Szennyvíz	KG-PVC	160	8,40	Gravitációs	nyíltvíztartás	sávós	normál	II.	1994
A_SG_B_KG-PVC_160_1511	682 675	Algyő Tüzer utca	Bekötés	739383,56	110763,53	739391,12	110766,82	Szennyvíz	KG-PVC	160	8,24	Gravitációs	nyíltvíztartás	sávós	normál	II.	1994
A_SG_B_KG-PVC_160_1512	682 674	Algyő Tüzer utca	Bekötés	739376,39	110780,08	739383,93	110783,35	Szennyvíz	KG-PVC	160	8,22	Gravitációs	nyíltvíztartás	sávós	normál	II.	1994
A_SG_B_KG-PVC_160_1513	682 692	Algyő Tüzer utca	Bekötés	739360,18	110795,10	739368,35	110798,64	Szennyvíz	KG-PVC	160	8,90	Gravitációs	nyíltvíztartás	sávós	normál	II.	1994
A_SG_B_KG-PVC_160_1514	682 673	Algyő Tüzer utca	Bekötés	739375,51	110802,70	739368,00	110799,44	Szennyvíz	KG-PVC	160	8,19	Gravitációs	nyíltvíztartás	sávós	normál	II.	1994
A_SG_B_KG-PVC_160_1515	682 670	Algyő Tüzer utca	Bekötés	739361,28	110814,94	739368,77	110818,19	Szennyvíz	KG-PVC	160	8,16	Gravitációs	nyíltvíztartás	sávós	normál	II.	1994
A_SG_B_KG-PVC_160_1516	682 693	Algyő Tüzer utca	Bekötés	739351,22	110815,68	739359,42	110819,24	Szennyvíz	KG-PVC	160	8,94	Gravitációs	nyíltvíztartás	sávós	normál	II.	1994
A_SG_B_KG-PVC_160_1517	682 697	Algyő Tüzer utca	Bekötés	739345,39	110829,07	739353,62	110832,64	Szennyvíz	KG-PVC	160	8,97	Gravitációs	nyíltvíztartás	sávós	normál	II.	1994
A_SG_B_KG-PVC_160_1518	682 666 698	Algyő Tüzer utca	Bekötés	739337,31	110847,63	739352,09	110856,54	Szennyvíz	KG-PVC	160	17,32	Gravitációs	nyíltvíztartás	sávós	normál	II.	1994
A_SG_B_KG-PVC_160_1519	665 682 699	Algyő Tüzer utca	Bekötés	739336,88	110891,51	739321,16	110884,72	Szennyvíz	KG-PVC	160	17,13	Gravitációs	nyíltvíztartás	sávós	normál	II.	1994
A_SG_B_KG-PVC_160_1520	520 556	Algyő Vadvirág utca	Bekötés	739229,26	110971,17	739224,73	110977,53	Szennyvíz	KG-PVC	160	7,81	Gravitációs	nyíltvíztartás	sávós	normál	II.	2000
A_SG_B_KG-PVC_160_1521	556 580	Algyő Vadvirág utca	Bekötés	739261,12	110984,92	739259,33	110988,10	Szennyvíz	KG-PVC	160	3,65	Gravitációs	nyíltvíztartás	sávós	normál	II.	2000
A_SG_B_KG-PVC_160_1522	519 556	Algyő Vadvirág utca	Bekötés	739238,91	110987,50	739242,55	110980,61	Szennyvíz	KG-PVC	160	7,79	Gravitációs	nyíltvíztartás	sávós	normál	II.	2000
A_SG_B_KG-PVC_160_1523	515 556	Algyő Vadvirág utca	Bekötés	739278,23	110999,00	739273,66	111007,11	Szennyvíz	KG-PVC	160	9,31	Gravitációs	nyíltvíztartás	sávós	normál	II.	2000
A_SG_B_KG-PVC_160_1524	265/1 258	Algyő Vásárhelyi utca	Bekötés	739249,94	111591,38	739254,27	111593,87	Szennyvíz	KG-PVC	160	4,99	Gravitációs	nyíltvíztartás	sávós	normál	II.	2000
A_SG_B_KG-PVC_160_1525	265/2 258	Algyő Vásárhelyi utca	Bekötés	739244,75	111596,60	739250,73	111600,04	Szennyvíz	KG-PVC	160	6,90	Gravitációs	nyíltvíztartás	sávós	normál	II.	2000
A_SG_B_KG-PVC_160_1526	243 258	Algyő Vásárhelyi utca	Bekötés	739246,86	111606,76	739264,92	111617,26	Szennyvíz	KG-PVC	160	20,89	Gravitációs	nyíltvíztartás	sávós	normál	II.	2000
A_SG_B_KG-PVC_160_1527	264 258	Algyő Vásárhelyi utca	Bekötés	739236,54	111614,69	739240,86	111617,20	Szennyvíz	KG-PVC	160	5,00	Gravitációs	nyíltvíztartás	sávós	normál	II.	2000
A_SG_B_KG-PVC_160_1528	246 258	Algyő Vásárhelyi utca	Bekötés	739256,43	111632,02	739238,03	111622,12	Szennyvíz	KG-PVC	160	20,89	Gravitációs	nyíltvíztartás	sávós	normál	II.	2000
A_SG_B_KG-PVC_160_1529	263/2 258	Algyő Vásárhelyi utca	Bekötés	739226,37	111632,38	739230,78	111634,89	Szennyvíz	KG-PVC	160	5,07	Gravitációs	nyíltvíztartás	sávós	normál	II.	2000
A_SG_B_KG-PVC_160_1530	247 258	Algyő Vásárhelyi utca	Bekötés	739229,86	111636,52	739247,89	111646,88	Szennyvíz	KG-PVC	160	20,79	Gravitációs	nyíltvíztartás	sávós	normál	II.	2000
A_SG_B_KG-PVC_160_1531	250 258	Algyő Vásárhelyi utca	Bekötés	739237,34	111665,24	739218,39	111656,73	Szennyvíz	KG-PVC	160	20,77	Gravitációs	nyíltvíztartás	sávós	normál	II.	2000
A_SG_B_KG-PVC_160_1532	1928 258	Algyő Vásárhelyi utca	Bekötés	739201,28	111680,37	739202,88	111681,29	Szennyvíz	KG-PVC	160	1,85	Gravitációs	nyíltvíztartás	sávós	normál	II.	2000
A_SG_B_KG-PVC_160_1533	1648 1677	Algyő Egészségház utca	Bekötés					Szennyvíz	KG-PVC	160	9,55	Gravitációs	nyíltvíztartás	sávós	normál	II.	1994

Algyő szennyvízelvezetési-és tisztítási rendszer
UTCALELTÁR - szennyvízvezeték
2017. október 20. (fordulónap)

A_SG_B_KG-PVC_160_1534	739 746 731	Algyő Egri utca	Bekötés	739119,09	110731,81	739134,58	110738,23	Szennyvíz	KG-PVC	160	9,32	Gravitációs	nyíltvíztartás	sávós	normál	II.	1995
A_SG_B_KG-PVC_160_1535	979 911	Algyő Géza utca	Bekötés	739757,25	110665,00	739758,57	110662,82	Szennyvíz	KG-PVC	160	7,09	Gravitációs	nyíltvíztartás	sávós	normál	II.	1994
A_SG_B_KG-PVC_160_1536	307/2 1903	Algyő Bácska utca	Bekötés	738953,92	111238,17	738959,37	111230,52	Szennyvíz	KG-PVC	160	9,39	Gravitációs	nyíltvíztartás	sávós	normál	II.	2001
A_SG_B_KG-PVC_160_1537	307/2 353	Algyő Bácska utca	Bekötés	739194,34	111390,67	739199,70	111382,55	Szennyvíz	KG-PVC	160	9,73	Gravitációs	nyíltvíztartás	sávós	normál	II.	2001
A_SG_B_KG-PVC_160_1538	977 911	Algyő Géza utca	Bekötés	739725,89	110645,56	739724,68	110648,06	Szennyvíz	KG-PVC	160	7,56	Gravitációs	nyíltvíztartás	sávós	normál	II.	1994
A_SG_B_KG-PVC_160_1539	344 365	Algyő Csángó utca	Bekötés	739151,25	111256,66	739152,96	111254,08	Szennyvíz	KG-PVC	160	8,19	Gravitációs	nyíltvíztartás	sávós	normál	II.	2000
A_SG_B_KG-PVC_160_1540	365 360	Algyő Csángó utca	Bekötés	739320,47	111371,10	739322,90	111367,28	Szennyvíz	KG-PVC	160	9,05	Gravitációs	nyíltvíztartás	sávós	normál	II.	2000
A_SG_B_KG-PVC_160_1541	302 275	Algyő Ladik utca	Bekötés	739002,82	111362,63	739004,95	111359,52	Szennyvíz	KG-PVC	160	7,52	Gravitációs	nyíltvíztartás	sávós	normál	II.	2000
A_SG_B_KG-PVC_160_1542	950 911	Algyő Géza utca	Bekötés	739582,96	110575,65	739584,77	110572,09	Szennyvíz	KG-PVC	160	10,00	Gravitációs	nyíltvíztartás	sávós	normál	II.	1994
A_SG_B_KG-PVC_160_1543	975 911	Algyő Géza utca	Bekötés	739700,49	110632,82	739698,76	110636,41	Szennyvíz	KG-PVC	160	7,97	Gravitációs	nyíltvíztartás	sávós	normál	II.	1994
A_SG_B_KG-PVC_160_1544	762 739	Algyő Egri utca	Bekötés	739179,08	110588,92	739180,83	110593,31	Szennyvíz	KG-PVC	160	11,44	Gravitációs	nyíltvíztartás	sávós	normál	II.	1995
A_SG_B_KG-PVC_160_1545	718 713	Algyő Kikelet utca	Bekötés	739235,86	110708,70	739241,95	110711,34	Szennyvíz	KG-PVC	160	6,64	Gravitációs	nyíltvíztartás	sávós	normál	II.	2000
A_SG_B_KG-PVC_160_1546	306/2 275	Algyő Ladik utca	Bekötés	738956,54	111330,22	738957,93	111328,18	Szennyvíz	KG-PVC	160	6,95	Gravitációs	nyíltvíztartás	sávós	normál	II.	2000
A_SG_B_KG-PVC_160_1547	304 275	Algyő Ladik utca	Bekötés	738995,10	111357,86	738996,98	111355,11	Szennyvíz	KG-PVC	160	6,67	Gravitációs	nyíltvíztartás	sávós	normál	II.	2000
A_SG_B_KG-PVC_160_1548	600 556	Algyő Vadvirág utca	Bekötés	739379,19	111050,44	739376,93	111054,42	Szennyvíz	KG-PVC	160	4,58	Gravitációs	nyíltvíztartás	sávós	normál	II.	2000
A_SG_B_KG-PVC_160_1549	258 213	Algyő Vásárhelyi utca	Bekötés	739395,53	111349,11	739412,40	111358,80	Szennyvíz	KG-PVC	160	19,45	Gravitációs	nyíltvíztartás	sávós	normál	II.	2000
A_SG_B_KG-PVC_160_1550	1693 1692	Algyő Fazekas utca	Bekötés	739204,81	109852,83	739209,45	109854,42	Szennyvíz	KG-PVC	160	11,82	Gravitációs	nyíltvíztartás	sávós	normál	II.	1994
A_SG_B_KG-PVC_160_1551	1692	Algyő Fazekas utca	Bekötés	738895,81	110794,85	738896,07	110786,37	Szennyvíz	KG-PVC	160	8,49	Gravitációs	nyíltvíztartás	sávós	normál	II.	1994
A_SG_B_KG-PVC_160_1552	1692 419/1	Algyő Fazekas utca	Bekötés	738895,51	110804,60	738895,78	110795,85	Szennyvíz	KG-PVC	160	8,75	Gravitációs	nyíltvíztartás	sávós	normál	II.	1994
A_SG_B_KG-PVC_160_1553	419/1	Algyő Téglás utca	Bekötés	738895,19	110814,82	738895,48	110805,35	Szennyvíz	KG-PVC	160	9,48	Gravitációs	nyíltvíztartás	sávós	normál	II.	2000
A_SG_B_KG-PVC_160_1554	649 648/2	Algyő Piac tér	Bekötés	739544,14	110839,81	739540,55	110848,01	Szennyvíz	KG-PVC	160	8,95	Gravitációs	nyíltvíztartás	sávós	normál	II.	2001
A_SG_B_KG-PVC_160_1555	835 837	Algyő Tüzér utca	Bekötés	739419,54	110680,42	739427,25	110683,80	Szennyvíz	KG-PVC	160	8,41	Gravitációs	nyíltvíztartás	sávós	normál	II.	1994
A_SG_B_KG-PVC_160_1556	834 835	Algyő Tüzér utca	Bekötés	739398,68	110705,02	739407,15	110708,73	Szennyvíz	KG-PVC	160	9,25	Gravitációs	nyíltvíztartás	sávós	normál	II.	1994
A_SG_B_KG-PVC_160_1557	995 1012	Algyő Számóca utca	Bekötés	739806,73	110414,71	739814,70	110418,53	Szennyvíz	KG-PVC	160	8,84	Gravitációs	nyíltvíztartás	sávós	normál	II.	2000
A_SG_B_KG-PVC_160_1558	888 807	Algyő Szőlő utca	Bekötés	739407,99	110585,78	739404,33	110594,40	Szennyvíz	KG-PVC	160	9,36	Gravitációs	nyíltvíztartás	sávós	normál	II.	2006
A_SG_B_KG-PVC_160_1559	807 823	Algyő Szőlő utca	Bekötés	739341,11	110598,22	739345,44	110588,32	Szennyvíz	KG-PVC	160	10,80	Gravitációs	nyíltvíztartás	sávós	normál	II.	2006
A_SG_M_KG-PVC_200_2001	807	Algyő Szőlő utca	Gyűjtő	739491,06	110615,00	739515,58	110614,69	Szennyvíz	KG-PVC	200	24,52	Gravitációs	nyíltvíztartás	sávós	normál	II.	1995
A_SG_M_KG-PVC_200_2002	807	Algyő Szőlő utca	Gyűjtő	739464,54	110615,33	739489,06	110615,02	Szennyvíz	KG-PVC	200	24,52	Gravitációs	nyíltvíztartás	sávós	normál	II.	1995
A_SG_B_KG-PVC_160_1560	198 202	Algyő Szűret utca	Bekötés	739551,16	111311,34	739559,59	111315,97	Szennyvíz	KG-PVC	160	9,62	Gravitációs	nyíltvíztartás	sávós	normál	II.	2001
A_SG_B_KG-PVC_160_1561	198 191	Algyő Szűret utca	Bekötés	739550,47	111332,57	739560,50	111338,07	Szennyvíz	KG-PVC	160	11,44	Gravitációs	nyíltvíztartás	sávós	normál	II.	2001
A_SG_B_KG-PVC_160_1562	218 198	Algyő Szűret utca	Bekötés	739475,50	111441,86	739487,21	111443,61	Szennyvíz	KG-PVC	160	11,84	Gravitációs	nyíltvíztartás	sávós	normál	II.	2001
A_SG_B_KG-PVC_160_1563	249 198	Algyő Szűret utca	Bekötés	739320,44	111715,23	739330,90	111721,25	Szennyvíz	KG-PVC	160	12,07	Gravitációs	nyíltvíztartás	sávós	normál	II.	2001
A_SG_B_KG-PVC_160_1564	144 198	Algyő Szűret utca	Bekötés	739330,13	111722,59	739338,00	111727,12	Szennyvíz	KG-PVC	160	9,08	Gravitációs	nyíltvíztartás	sávós	normál	II.	2001
A_SG_B_KG-PVC_160_1565	685 817	Algyő Sövény utca	Bekötés	739347,16	110702,84	739350,68	110694,91	Szennyvíz	KG-PVC	160	8,68	Gravitációs	nyíltvíztartás	sávós	normál	II.	1995
A_SG_B_KG-PVC_160_1566	817 847	Algyő Sövény utca	Bekötés	739468,40	110736,87	739466,74	110740,82	Szennyvíz	KG-PVC	160	8,56	Gravitációs	nyíltvíztartás	sávós	normál	II.	1995
A_SG_B_KG-PVC_160_1567	1771/93	Algyő Tiszavirág utca	Bekötés	738948,05	109939,99	738948,99	109937,34	Szennyvíz	KG-PVC	160	7,16	Gravitációs	nyíltvíztartás	sávós	normál	II.	2000
A_SG_B_KG-PVC_160_1568	1277 1245	Algyő Tüskevár utca	Bekötés	739761,94	109854,15	739761,40	109854,98	Szennyvíz	KG-PVC	160	2,37	Gravitációs	nyíltvíztartás	sávós	normál	II.	2000
A_SG_B_KG-PVC_160_1569	1277 1267/2	Algyő Tüskevár utca	Bekötés	739977,24	110137,31	739989,95	110138,09	Szennyvíz	KG-PVC	160	12,37	Gravitációs	nyíltvíztartás	sávós	normál	II.	2000
A_SG_B_KG-PVC_160_1570	1277 1189	Algyő Tüskevár utca	Bekötés	739962,83	110214,59	739975,25	110215,48	Szennyvíz	KG-PVC	160	12,45	Gravitációs	nyíltvíztartás	sávós	normál	II.	2000
A_SG_B_KG-PVC_160_1571	1785/2 1771/93	Algyő Tiszavirág utca	Bekötés	738943,69	109943,55	738945,07	109944,04	Szennyvíz	KG-PVC	160	2,92	Gravitációs	nyíltvíztartás	sávós	normál	II.	2000
A_SG_B_KG-PVC_160_1572	626 622	Algyő Hóvirág utca	Bekötés	739525,67	110981,92	739524,70	110983,51	Szennyvíz	KG-PVC	160	5,70	Gravitációs	nyíltvíztartás	sávós	normál	II.	2000
A_SG_B_KG-PVC_200_2003	01767/26 1000	Algyő Kastélykert utca	Bekötés	738970,57	109595,51	738952,73	109615,41	Szennyvíz	KG-PVC	160	26,73	Gravitációs	nyíltvíztartás	sávós	normál	II.	2000
A_SG_B_KG-PVC_200_2004	829 807	Algyő Szőlő utca	Bekötés	739408,29	110606,46	739408,85	110603,75	Szennyvíz	KG-PVC	160	9,86	gravitációs	nyíltvíztartás	sávós	normál	II.	2017
A_SG_M_beton_30_3071	1771/3	Algyő Bartók Béla utca	Gyűjtő	738862,45	110484,30	738882,55	110491,34	Szennyvíz	beton	30	21,30	Gravitációs	nyíltvíztartás	sávós	normál	II.	1985
A_SG_M_beton_30_3072	1771/3	Algyő Bartók Béla utca	Gyűjtő	738862,45	110484,30	738859,82	110491,86	Szennyvíz	beton	30	8,00	Gravitációs	nyíltvíztartás	sávós	normál	II.	1985
A_SG_M_beton_30_3073	1768/1 1771/3	Algyő Bartók Béla utca	Gyűjtő	738872,77	110497,78	738890,98	110505,04	Szennyvíz	beton	30	19,61	Gravitációs	nyíltvíztartás	sávós	normál	II.	1985
A_SG_M_beton_30_3074	1768/1 1771/3	Algyő Bartók Béla utca	Gyűjtő	738866,32	110536,29	738859,93	110533,97	Szennyvíz	beton	30	6,80	Gravitációs	nyíltvíztartás	sávós	normál	II.	1985
A_SG_M_beton_30_3075	1768/1 1771/3	Algyő Bartók Béla utca	Gyűjtő	738856,87	110562,28	738849,94	110561,15	Szennyvíz	beton	30	7,02	Gravitációs	nyíltvíztartás	sávós	normál	II.	1985
A_SG_M_beton_30_3076	1768/1 1771/3	Algyő Bartók Béla utca	Gyűjtő	738865,74	110575,61	738827,33	110583,55	Szennyvíz	beton	30	51,58	Gravitációs	nyíltvíztartás	sávós	normál	II.	1985
A_SG_M_beton_30_3077	1768/1 1771/3	Algyő Bartók Béla utca	Gyűjtő	738840,79	110606,22	738834,78	110604,04	Szennyvíz	beton	30	6,39	Gravitációs	nyíltvíztartás	sávós	normál	II.	1985
A_SG_M_beton_30_3078	1768/1 1771/3	Algyő Bartók Béla utca	Gyűjtő	738831,32	110631,99	738825,30	110629,80	Szennyvíz	beton	30	6,41	Gravitációs	nyíltvíztartás	sávós	normál	II.	1985
A_SG_M_beton_30_3079	1768/1 1771/3	Algyő Bartók Béla utca	Gyűjtő	738778,32	110763,05	738793,38	110763,34	Szennyvíz	beton	30	15,06	Gravitációs	nyíltvíztartás	sávós	normál	II.	1985
A_SG_M_beton_30_3080	1771/6	Algyő Sport utca	Gyűjtő	738873,50	110288,46	738900,87	110283,96	Szennyvíz	beton	30	38,04	Gravitációs	nyíltvíztartás	sávós	normál	II.	1985
A_SG_M_beton_30_3081	1771/3	Algyő Bartók Béla utca	Gyűjtő	738935,75	110339,84	738928,05	110336,46	Szennyvíz	beton	30	8,41	Gravitációs	nyíltvíztartás	sávós	normál	II.	1985

Algyő szennyvízelvezetési-és tisztítási rendszer

UTCALELTÁR - szennyvízvezeték

2017. október 20. (fordulónap)

A_SG_M_beton_30_3082	1771/3	Algyő	Bartók Béla utca	Gyűjtő	738925,04	110368,67	738917,54	110365,90	Szennyvíz	beton	30	8,00	Gravitációs	nyíltvíztartás	sávós	normál	II.	1985
A_SG_M_beton_30_3083	1771/3	Algyő	Bartók Béla utca	Gyűjtő	738900,56	110381,40	738896,51	110392,16	Szennyvíz	beton	30	11,50	Gravitációs	nyíltvíztartás	sávós	normál	II.	1985
A_SG_M_beton_30_3084	1771/3	Algyő	Bartók Béla utca	Gyűjtő	738896,51	110392,16	738907,24	110395,80	Szennyvíz	beton	30	11,33	Gravitációs	nyíltvíztartás	sávós	normál	II.	1985
A_SG_M_beton_30_3085	1771/3	Algyő	Bartók Béla utca	Gyűjtő	738896,51	110392,16	738893,70	110399,23	Szennyvíz	beton	30	7,61	Gravitációs	nyíltvíztartás	sávós	normál	II.	1985
A_SG_M_beton_30_3086	1768/1 1771/3	Algyő	Bartók Béla utca	Gyűjtő	738882,10	110432,34	738918,09	110432,50	Szennyvíz	beton	30	43,31	Gravitációs	nyíltvíztartás	sávós	normál	II.	1985
A_SG_M_beton_30_3087	1768/1 1771/3	Algyő	Bartók Béla utca	Gyűjtő	738891,95	110466,08	738884,88	110465,32	Szennyvíz	beton	30	7,11	Gravitációs	nyíltvíztartás	sávós	normál	II.	1985
A_SG_M_beton_30_3088	1771/3	Algyő	Bartók Béla utca	Gyűjtő	738865,10	110476,43	738862,45	110484,30	Szennyvíz	beton	30	8,30	Gravitációs	nyíltvíztartás	sávós	normál	II.	1985
A_SG_M_beton_30_3089	1771/93	Algyő	Tiszavirág utca	Gyűjtő	738878,43	110275,35	738830,15	110294,72	Szennyvíz	beton	30	90,18	Gravitációs	nyíltvíztartás	sávós	normál	II.	2000
A_SG_M_KG-PVC_200_2005	1000	Algyő	Kastélykert utca	Gyűjtő	738848,94	109523,60	738907,25	109575,22	Szennyvíz	KG-PVC	200	77,88	Gravitációs	nyíltvíztartás	sávós	normál	II.	2000
A_SG_M_KG-PVC_200_2000	1000 1593	Algyő	Kastélykert utca	Bekötés	739398,19	109974,61	739399,16	109972,18	Szennyvíz	KG-PVC	160	21,29	Gravitációs	nyíltvíztartás	sávós	normál	II.	2000
A_SG_M_KG-PVC_200_2007	432	Algyő	Kócsag utca	Gyűjtő	738895,19	110814,82	738937,56	110880,08	Szennyvíz	KPE	90	77,81	kényszeráramoltatású	nyíltvíztartás	sávós	normál	II.	2000
A_SG_B_KG-PVC_160_1573	516 486	Algyő	Kócsag utca	Bekötés	739238,40	111077,51	739242,03	111072,14	Szennyvíz	KG-PVC	160	6,48	Gravitációs	nyíltvíztartás	sávós	normál	II.	2000
A_SG_B_KG-PVC_160_1574	471 372	Algyő	Kosárfonó utca	Bekötés	739332,66	111266,89	739336,24	111261,57	Szennyvíz	KG-PVC	160	14,80	Gravitációs	nyíltvíztartás	sávós	normál	II.	2000
A_SG_B_KG-PVC_160_1575	471 483	Algyő	Kosárfonó utca	Bekötés	739397,11	111283,66	739395,63	111285,85	Szennyvíz	KG-PVC	160	7,28	Gravitációs	nyíltvíztartás	sávós	normál	II.	2000
A_SG_B_KG-PVC_160_1576	471 368	Algyő	Kosárfonó utca	Bekötés	739375,99	111295,92	739379,55	111290,65	Szennyvíz	KG-PVC	160	14,71	Gravitációs	nyíltvíztartás	sávós	normál	II.	2000
A_SG_B_KG-PVC_160_1577	615 602	Algyő	Kerekes utca	Bekötés	739448,97	110989,97	739454,23	110992,35	Szennyvíz	KG-PVC	160	5,77	Gravitációs	nyíltvíztartás	sávós	normál	II.	2000
A_SG_M_KG-PVC_200_2008	275	Algyő	Ladik utca	Gyűjtő	739113,52	111442,35	739111,40	111445,62	Szennyvíz	KG-PVC	160	3,90	Gravitációs	nyíltvíztartás	sávós	normál	II.	2000
A_SG_M_KG-PVC_200_2009	275	Algyő	Ladik utca	Gyűjtő	739111,40	111445,62	739124,74	111454,31	Szennyvíz	KG-PVC	160	15,92	Gravitációs	nyíltvíztartás	sávós	normál	II.	2000
A_SG_M_KG-PVC_200_2010	262	Algyő	Keszeg utca	Gyűjtő	739210,39	111667,97	739104,53	111584,31	Szennyvíz	KG-PVC	160	135,21	Gravitációs	nyíltvíztartás	sávós	normál	II.	2000
A_SG_M_KG-PVC_200_2011	262	Algyő	Kócsag utca	Bekötés	738914,55	110835,84	738918,65	110833,25	Szennyvíz	KG-PVC	160	4,85	Gravitációs	nyíltvíztartás	sávós	normál	II.	2000
A_SG_B_KG-PVC_160_1578	550 432	Algyő	Kócsag utca	Bekötés	738906,64	110838,21	738913,36	110833,98	Szennyvíz	KG-PVC	160	7,94	Gravitációs	nyíltvíztartás	sávós	normál	II.	2000
A_SG_B_KG-PVC_160_1579	432 429	Algyő	Kócsag utca	Bekötés	738906,64	110838,21	738913,36	110833,98	Szennyvíz	KG-PVC	160	7,94	Gravitációs	nyíltvíztartás	sávós	normál	II.	2000
A_SG_M_KG-PVC_200_2012	418	Algyő	Kosárfonó utca	Gyűjtő	738805,30	110868,66	738812,79	110846,49	Szennyvíz	KG-PVC	160	23,40	Gravitációs	nyíltvíztartás	sávós	normál	II.	2000
A_SG_B_KG-PVC_160_1580	418 417/3	Algyő	Kosárfonó utca	Bekötés	738873,20	110944,75	738862,90	110952,67	Szennyvíz	KG-PVC	160	13,00	Gravitációs	nyíltvíztartás	sávós	normál	II.	2000
A_SG_M_KG-PVC_200_2013	418	Algyő	Kosárfonó utca	Gyűjtő	738828,34	110897,48	738862,90	110952,67	Szennyvíz	KG-PVC	160	78,50	Gravitációs	nyíltvíztartás	sávós	normál	II.	2000
A_SG_M_KG-PVC_200_2014	414/1	Algyő	Kőfal utca	Gyűjtő	738968,44	110845,52	739011,47	110814,23	Szennyvíz	KG-PVC	160	53,20	Gravitációs	nyíltvíztartás	sávós	normál	II.	2000
A_SG_B_KG-PVC_160_1581	552 414/1	Algyő	Kőfal utca	Bekötés	738961,43	110847,15	738964,78	110849,97	Szennyvíz	KG-PVC	160	4,38	Gravitációs	nyíltvíztartás	sávós	normál	II.	2000
A_SG_M_KG-PVC_200_2015	418	Algyő	Kosárfonó utca	Gyűjtő	738873,20	110944,75	738883,61	110953,60	Szennyvíz	KG-PVC	160	13,66	Gravitációs	nyíltvíztartás	sávós	normál	II.	2000
A_SG_M_KG-PVC_200_2016	414/1	Algyő	Kőfal utca	Gyűjtő	738876,92	110957,42	738879,29	110959,26	Szennyvíz	KG-PVC	160	3,00	Gravitációs	nyíltvíztartás	sávós	normál	II.	2000
A_SG_B_KG-PVC_160_1582	583 579	Algyő	Apród utca	Bekötés	739286,11	110936,66	739277,14	110940,10	Szennyvíz	KG-PVC	160	10,57	Gravitációs	nyíltvíztartás	sávós	normál	II.	2001
A_SG_M_KG-PVC_200_2017	579	Algyő	Apród utca	Gyűjtő	739277,14	110940,10	739242,55	110980,61	Szennyvíz	KG-PVC	160	55,22	Gravitációs	nyíltvíztartás	sávós	normál	II.	2001
A_SG_B_KG-PVC_160_1583	582 579	Algyő	Apród utca	Bekötés	739282,70	110943,04	739277,14	110940,10	Szennyvíz	KG-PVC	160	6,29	Gravitációs	nyíltvíztartás	sávós	normál	II.	2001
A_SG_B_KG-PVC_160_1584	1163 1193	Algyő	Aranyhid utca	Bekötés	739617,38	109932,20	739622,39	109925,20	Szennyvíz	KG-PVC	160	8,61	Gravitációs	nyíltvíztartás	sávós	normál	II.	2000
A_SG_B_KG-PVC_160_1585	307/2 312/2	Algyő	Bácska utca	Bekötés	738811,52	111122,32	738809,94	111130,06	Szennyvíz	KG-PVC	160	10,37	Gravitációs	nyíltvíztartás	sávós	normál	II.	2001
A_SG_M_KG-PVC_200_2018	325 307/2	Algyő	Tutaj utca	Gyűjtő	738966,27	111176,96	738940,43	111217,04	Szennyvíz	KG-PVC	200	47,69	Gravitációs	nyíltvíztartás	sávós	normál	II.	2000
A_SG_M_KG-PVC_200_2019	116	Algyő	Nyírfa utca	Gyűjtő	739551,07	111275,66	739601,74	111305,34	Szennyvíz	KG-PVC	160	58,78	Gravitációs	nyíltvíztartás	sávós	normál	II.	2001
A_SG_B_KG-PVC_160_1586	1106 1128	Algyő	Pesti utca	Bekötés	739511,39	110050,77	739514,23	110045,45	Szennyvíz	KG-PVC	160	6,03	Gravitációs	nyíltvíztartás	sávós	normál	II.	2000
A_SG_B_KG-PVC_160_1587	1107 1128	Algyő	Pesti utca	Bekötés	739528,25	110052,99	739525,70	110058,14	Szennyvíz	KG-PVC	160	5,75	Gravitációs	nyíltvíztartás	sávós	normál	II.	2000
A_SG_B_KG-PVC_160_1588	1109 1128	Algyő	Pesti utca	Bekötés	739561,90	110070,38	739559,17	110075,94	Szennyvíz	KG-PVC	160	6,19	Gravitációs	nyíltvíztartás	sávós	normál	II.	2000
A_SG_B_KG-PVC_160_1589	1110 1128	Algyő	Pesti utca	Bekötés	739569,87	110074,50	739567,23	110079,90	Szennyvíz	KG-PVC	160	6,01	Gravitációs	nyíltvíztartás	sávós	normál	II.	2000
A_SG_B_KG-PVC_160_1590	1148 1128	Algyő	Pesti utca	Bekötés	739660,23	110118,17	739663,74	110110,55	Szennyvíz	KG-PVC	160	8,39	Gravitációs	nyíltvíztartás	sávós	normál	II.	2000
A_SG_B_KG-PVC_160_1591	1128 1125	Algyő	Pesti utca	Bekötés	739725,48	110154,75	739728,17	110149,29	Szennyvíz	KG-PVC	160	6,09	Gravitációs	nyíltvíztartás	sávós	normál	II.	2000
A_SG_B_KG-PVC_160_1592	1139 1128 1133	Algyő	Pesti utca	Bekötés	739799,90	110189,29	739807,05	110172,73	Szennyvíz	KG-PVC	160	26,53	Gravitációs	nyíltvíztartás	sávós	normál	II.	2000
A_SG_M_KG-PVC_200_2020	1771/101	Algyő	Sirály utca	Gyűjtő	738671,18	110247,35	738675,77	110263,59	Szennyvíz	KG-PVC	200	16,88	Gravitációs	nyíltvíztartás	sávós	normál	II.	2000
A_SG_M_KG-PVC_200_2021	1771/38	Algyő	Tiszavirág utca	Gyűjtő	738775,23	110431,89	738785,58	110403,19	Szennyvíz	KG-PVC	200	30,51	Gravitációs	nyíltvíztartás	sávós	normál	II.	2000
A_SG_M_KG-PVC_200_2022	1771/91	Algyő	Sport utca	Gyűjtő	738730,22	110111,78	738702,32	110247,99	Szennyvíz	KG-PVC	200	151,53	Gravitációs	nyíltvíztartás	sávós	normál	II.	2000
A_SG_B_KG-PVC_160_1593	845/1 852	Algyő	Bányász utca	Bekötés	739537,33	110672,89	739544,68	110669,55	Szennyvíz	KG-PVC	160	8,07	Gravitációs	nyíltvíztartás	sávós	normál	II.	2006
A_SG_B_KG-PVC_160_1594	863 852	Algyő	Bányász utca	Bekötés	739547,55	110689,17	739558,61	110680,92	Szennyvíz	KG-PVC	160	13,80	Gravitációs	nyíltvíztartás	sávós	normál	II.	2006
A_SG_B_KG-PVC_160_1595	856 852	Algyő	Bányász utca	Bekötés	739653,61	110809,38	739648,45	110821,55	Szennyvíz	KG-PVC	160	13,22	Gravitációs	nyíltvíztartás	sávós	normál	II.	2006
A_SG_B_KG-PVC_160_1596	1229 1241/2	Algyő	Bányász utca	Bekötés	739698,29	109856,22	739692,89	109861,78	Szennyvíz	KG-PVC	160	7,75	Gravitációs	nyíltvíztartás	sávós	normál	II.	2000
A_SG_B_KG-PVC_160_1597	1242 1241/1	Algyő	Boróka utca	Bekötés	739725,75	109868,34	739733,71	109874,21	Szennyvíz	KG-PVC	160	9,89	Gravitációs	nyíltvíztartás	sávós	normál	II.	2006
A_SG_B_KG-PVC_160_1598	1229 1243	Algyő	Bíró utca	Bekötés	739742,30	109908,84	739738,25	109912,25	Szennyvíz	KG-PVC	160	5,29	Gravitációs	nyíltvíztartás	sávós	normál	II.	2000
A_SG_B_KG-PVC_160_1599	1229 1252/1	Algyő	Bíró utca	Bekötés	739836,58	109995,31	739831,86	110001,26	Szennyvíz	KG-PVC	160	7,59	Gravitációs	nyíltvíztartás	sávós	normál	II.	2000
A_SG_B_KG-PVC_160_1600	1229 1202	Algyő	Bíró utca	Bekötés	739848,03	110028,78	739854,83	110021,78	Szennyvíz	KG-PVC	160	9,76	Gravitációs	nyíltvíztartás	sávós	normál	II.	2000
A_SG_B_KG-PVC_160_1601	1199 1229	Algyő	Bíró utca	Bekötés	739866,22	110046,45	739872,76	110039,78	Szennyvíz	KG-PVC	160	9,34	Gravitációs	nyíltvíztartás	sávós	normál	II.	2000

Algyő szennyvízelvezetési-és tisztítási rendszer

UTCALELTÁR - szennyvízvezeték

2017. október 20. (fordulónap)

A_SG_B_KG-PVC_160_1602	1229 1195	Algyő	Bíró utca	Bekötés	739906,93	110104,02	739912,49	110106,66	Szennyvíz	KG-PVC	160	6,15	Gravitációs	nyíltvíztartás	sávós	normál	II.	2000
A_SG_B_KG-PVC_160_1603	1229 1264	Algyő	Bíró utca	Bekötés	739902,11	110128,54	739907,11	110130,57	Szennyvíz	KG-PVC	160	5,40	Gravitációs	nyíltvíztartás	sávós	normál	II.	2000
A_SG_B_KG-PVC_160_1604	1229 1194	Algyő	Bíró utca	Bekötés	739896,71	110130,14	739900,61	110131,70	Szennyvíz	KG-PVC	160	4,20	Gravitációs	nyíltvíztartás	sávós	normál	II.	2000
A_SG_M_KG-PVC_200_2023	143 512 351 370	Algyő	Boróka utca	Bekötés	739703,93	109764,24	739708,93	109756,83	Szennyvíz	KG-PVC	200	8,94	Gravitációs	nyíltvíztartás	sávós	normál	II.	2006
A_SG_M_KG-PVC_200_2024	398	Algyő	Tutaj utca	Gyűjtő					Szennyvíz	KG-PVC	200	45,90	Gravitációs	nyíltvíztartás	sávós	normál	II.	2010
A_SG_M_KG-PVC_200_2025	325	Algyő	Tutaj utca	Gyűjtő					Szennyvíz	KG-PVC	200	19,62	Gravitációs	nyíltvíztartás	sávós	normál	II.	2000
A_SG_M_KG-PVC_200_2026	325 365	Algyő	Tutaj utca	Gyűjtő	738990,44	111139,55	738976,87	111160,45	Szennyvíz	KG-PVC	200	24,92	Gravitációs	nyíltvíztartás	sávós	normál	II.	2000
A_SG_B_KG-PVC_160_1605	388 365	Algyő	Csángó utca	Bekötés	739082,53	111201,03	739087,57	111193,52	Szennyvíz	KG-PVC	160	9,04	Gravitációs	nyíltvíztartás	sávós	normál	II.	2000
A_SG_B_KG-PVC_160_1606	365 341	Algyő	Csángó utca	Bekötés	739135,79	111246,38	739140,34	111239,60	Szennyvíz	KG-PVC	160	8,17	Gravitációs	nyíltvíztartás	sávós	normál	II.	2000
A_SG_M_KG-PVC_200_2027	1648 1662	Algyő	Egészségház utca	Bekötés	739212,62	110169,19	739217,77	110179,42	Szennyvíz	KG-PVC	160	9,50	Gravitációs	nyíltvíztartás	sávós	normál	II.	1994
A_SG_M_KG-PVC_200_2028	1648	Algyő	Egészségház utca	Gyűjtő	739180,39	110276,86	739183,23	110277,84	Szennyvíz	KG-PVC	200	3,00	Gravitációs	nyíltvíztartás	sávós	normál	II.	1994
A_SG_M_KG-PVC_200_2029	1692 419/1	Algyő	Fazekas utca	Gyűjtő	738888,75	110815,12	738896,07	110786,37	Szennyvíz	KG-PVC	200	29,67	Gravitációs	nyíltvíztartás	sávós	normál	II.	1994
A_SG_B_KG-PVC_160_1607	1006 1127	Algyő	Görbe utca	Bekötés	739921,74	110282,45	739922,72	110271,68	Szennyvíz	KG-PVC	160	10,81	Gravitációs	nyíltvíztartás	sávós	normál	II.	2000
A_SG_B_KG-PVC_160_1608	1799/9 1799/8 1000	Algyő	Kastélykert utca	Bekötés	739093,08	109753,28	739102,62	109742,51	Szennyvíz	KG-PVC	160	14,42	Gravitációs	nyíltvíztartás	sávós	normál	II.	2000
A_SG_B_KG-PVC_160_1609	1000 1604	Algyő	Kastélykert utca	Bekötés	739405,05	110023,74	739412,65	110016,53	Szennyvíz	KG-PVC	160	10,47	Gravitációs	nyíltvíztartás	sávós	normál	II.	2000
A_SG_B_KG-PVC_160_1610	1000 1096	Algyő	Kastélykert utca	Bekötés	739585,94	110164,79	739590,48	110158,75	Szennyvíz	KG-PVC	160	7,55	Gravitációs	nyíltvíztartás	sávós	normál	II.	2000
A_SG_B_KG-PVC_160_1611	1000 1092	Algyő	Kastélykert utca	Bekötés	739652,97	110213,56	739656,77	110208,41	Szennyvíz	KG-PVC	160	6,40	Gravitációs	nyíltvíztartás	sávós	normál	II.	2000
A_SG_B_KG-PVC_160_1612	1906 275	Algyő	Ladik utca	Bekötés	739014,63	111391,74	739022,29	111380,48	Szennyvíz	KG-PVC	160	13,62	Gravitációs	nyíltvíztartás	sávós	normál	II.	2000
A_SG_B_KG-PVC_160_1613	1916 275	Algyő	Ladik utca	Bekötés	739130,41	111470,53	739136,12	111461,73	Szennyvíz	KG-PVC	160	10,49	Gravitációs	nyíltvíztartás	sávós	normál	II.	2000
A_SG_B_KG-PVC_160_1614	266 275	Algyő	Ladik utca	Bekötés	739254,67	111550,65	739259,00	111544,25	Szennyvíz	KG-PVC	160	7,73	Gravitációs	nyíltvíztartás	sávós	normál	II.	2000
A_SG_M_KG-PVC_200_2030	988	Algyő	Lórinccs utca	Gyűjtő	739877,18	110508,12	739872,58	110506,16	Szennyvíz	KG-PVC	200	5,00	Gravitációs	nyíltvíztartás	sávós	normál	II.	1994
A_SG_B_KG-PVC_160_1615	1771/24 1771/38	Algyő	Tiszavirág utca	Bekötés	738782,51	110423,79	738789,44	110426,51	Szennyvíz	KG-PVC	200	7,44	Gravitációs	nyíltvíztartás	sávós	normál	II.	2000
A_SG_M_KG-PVC_200_2031	1771/38	Algyő	Tiszavirág utca	Gyűjtő	738738,22	110540,88	738775,23	110431,89	Szennyvíz	KG-PVC	200	116,22	Gravitációs	nyíltvíztartás	sávós	normál	II.	2000
A_SG_M_KG-PVC_200_2032	590	Algyő	Törpe utca	Gyűjtő	739366,20	110944,95	739369,67	110957,09	Szennyvíz	KG-PVC	200	18,33	Gravitációs	nyíltvíztartás	sávós	normál	II.	2001
A_SG_M_KG-PVC_200_2033	1771/101	Algyő	Sport utca	Gyűjtő	738702,32	110247,99	738729,05	110257,76	Szennyvíz	KG-PVC	200	28,46	Gravitációs	nyíltvíztartás	sávós	normál	II.	2000
A_SG_M_KG-PVC_200_2034	1771/101	Algyő	Sport utca	Gyűjtő	738646,05	110254,37	738702,32	110247,99	Szennyvíz	KG-PVC	200	58,26	Gravitációs	nyíltvíztartás	sávós	normál	II.	2000
A_SG_M_KG-PVC_200_2035	1771/38	Algyő	Tiszavirág utca	Gyűjtő	738819,96	110309,14	738825,66	110292,83	Szennyvíz	KG-PVC	200	17,28	Gravitációs	nyíltvíztartás	sávós	normál	II.	2000
A_SG_M_KG-PVC_200_2036	01768	Algyő	Külterület	Gyűjtő	739216,39	109625,42	739182,74	109651,06	Szennyvíz	KG-PVC	200	47,30	Gravitációs	nyíltvíztartás	sávós	normál	II.	2000
A_SG_B_KG-PVC_160_1616	907 807 906	Algyő	Szőlő utca	Bekötés	739213,49	110504,52	739219,75	110507,41	Szennyvíz	KG-PVC	160	18,76	Gravitációs	nyíltvíztartás	sávós	normál	II.	2006
A_SG_M_KG-PVC_200_2037	807	Algyő	Szőlő utca	Gyűjtő	739183,17	110505,05	739214,99	110521,15	Szennyvíz	KG-PVC	200	35,66	Gravitációs	nyíltvíztartás	sávós	normál	II.	1995
A_SG_M_KG-PVC_200_2038	414/1	Algyő	Kőfal utca	Gyűjtő	739006,91	110770,13	739011,47	110814,23	Szennyvíz	KG-PVC	200	44,34	Gravitációs	nyíltvíztartás	sávós	normál	II.	2000
A_SG_B_KG-PVC_160_1617	740 622	Algyő	Hóvirág utca	Bekötés	739080,61	110789,99	739077,47	110797,69	Szennyvíz	KG-PVC	160	8,32	Gravitációs	nyíltvíztartás	sávós	normál	II.	2000
A_SG_B_KG-PVC_160_1618	737 622	Algyő	Hóvirág utca	Bekötés	739126,63	110810,86	739123,54	110817,97	Szennyvíz	KG-PVC	160	7,75	Gravitációs	nyíltvíztartás	sávós	normál	II.	2000
A_SG_B_KG-PVC_160_1619	561/2 622	Algyő	Hóvirág utca	Bekötés	739103,50	110819,27	739106,93	110810,66	Szennyvíz	KG-PVC	160	9,27	Gravitációs	nyíltvíztartás	sávós	normál	II.	2000
A_SG_B_KG-PVC_160_1620	568 622	Algyő	Hóvirág utca	Bekötés	739193,66	110859,35	739197,89	110849,78	Szennyvíz	KG-PVC	160	10,46	Gravitációs	nyíltvíztartás	sávós	normál	II.	2000
A_SG_B_KG-PVC_160_1621	622 577	Algyő	Hóvirág utca	Bekötés	739281,36	110886,68	739277,63	110896,69	Szennyvíz	KG-PVC	160	10,68	Gravitációs	nyíltvíztartás	sávós	normál	II.	2000
A_SG_B_KG-PVC_160_1622	622 576	Algyő	Hóvirág utca	Bekötés	739258,79	110887,59	739262,90	110878,50	Szennyvíz	KG-PVC	160	9,97	Gravitációs	nyíltvíztartás	sávós	normál	II.	2000
A_SG_M_KG-PVC_200_2039	590	Algyő	Törpe utca	Gyűjtő	739382,33	110930,48	739373,95	110948,09	Szennyvíz	KG-PVC	200	19,50	Gravitációs	nyíltvíztartás	sávós	normál	II.	2001
A_SG_B_KG-PVC_160_1623	659 622	Algyő	Hóvirág utca	Bekötés	739442,62	110948,05	739439,98	110954,23	Szennyvíz	KG-PVC	160	6,72	Gravitációs	nyíltvíztartás	sávós	normál	II.	2000
A_SG_B_KG-PVC_160_1624	598 622	Algyő	Hóvirág utca	Bekötés	739433,58	110964,91	739438,55	110953,64	Szennyvíz	KG-PVC	160	12,32	Gravitációs	nyíltvíztartás	sávós	normál	II.	2000
A_SG_M_KG-PVC_200_2040	1000	Algyő	Kastélykert utca	Gyűjtő	739034,08	109685,60	738907,25	109575,22	Szennyvíz	KG-PVC	200	168,14	Gravitációs	nyíltvíztartás	sávós	normál	II.	1994
A_SG_B_KG-PVC_160_1625	1546/1 1000	Algyő	Kastélykert utca	Bekötés	739134,74	109741,37	739132,33	109748,70	Szennyvíz	KG-PVC	160	7,72	Gravitációs	nyíltvíztartás	sávós	normál	II.	2000
A_SG_B_KG-PVC_160_1626	1548 1000	Algyő	Kastélykert utca	Bekötés	739132,33	109748,70	739140,31	109746,26	Szennyvíz	KG-PVC	160	8,34	Gravitációs	nyíltvíztartás	sávós	normál	II.	2000
A_SG_M_KG-PVC_200_2041	1000	Algyő	Kastélykert utca	Gyűjtő	739132,33	109748,70	739121,73	109761,16	Szennyvíz	KG-PVC	200	16,36	Gravitációs	nyíltvíztartás	sávós	normál	II.	1994
A_SG_B_KG-PVC_160_1627	215 198	Algyő	Szüret utca	Bekötés	739484,75	111427,76	739493,41	111432,74	Szennyvíz	KG-PVC	160	9,99	Gravitációs	nyíltvíztartás	sávós	normál	II.	2001
A_SG_B_KG-PVC_160_1628	1400/7 1436	Algyő	Téglás utca	Bekötés	739795,81	109500,10	739804,76	109505,81	Szennyvíz	KG-PVC	160	10,62	Gravitációs	nyíltvíztartás	sávós	normál	II.	2000
A_SG_B_KG-PVC_160_1629	1458/1 1458/2 1436	Algyő	Téglás utca	Bekötés	739728,84	109558,57	739749,71	109571,15	Szennyvíz	KG-PVC	160	24,37	Gravitációs	nyíltvíztartás	sávós	normál	II.	2000
A_SG_B_KG-PVC_160_1630	1155 1436	Algyő	Téglás utca	Bekötés	739487,05	110002,23	739496,27	110007,73	Szennyvíz	KG-PVC	160	10,74	Gravitációs	nyíltvíztartás	sávós	normál	II.	2000
A_SG_M_KG-PVC_200_2042	419/1	Algyő	Téglás utca	Gyűjtő	739206,13	110461,04	739225,30	110447,21	Szennyvíz	KG-PVC	200	23,63	Gravitációs	nyíltvíztartás	sávós	normál	II.	2000
A_SG_M_KG-PVC_200_2043	419/1	Algyő	Téglás utca	Gyűjtő	739179,67	110480,12	739204,51	110462,21	Szennyvíz	KG-PVC	200	30,62	Gravitációs	nyíltvíztartás	sávós	normál	II.	2000
A_SG_M_KG-PVC_200_2044	419/1	Algyő	Téglás utca	Gyűjtő	739178,05	110481,29	739183,17	110505,05	Szennyvíz	KG-PVC	200	22,44	Gravitációs	nyíltvíztartás	sávós	normál	II.	2000
A_SG_B_KG-PVC_160_1631	756 419/1	Algyő	Téglás utca	Bekötés	739085,33	110606,49	739093,10	110609,52	Szennyvíz	KG-PVC	160	8,34	Gravitációs	nyíltvíztartás	sávós	normál	II.	2000
A_SG_B_KG-PVC_160_1632	774 419/1	Algyő	Téglás utca	Bekötés	739067,34	110614,36	739078,89	110620,05	Szennyvíz	KG-PVC	160	12,88	Gravitációs	nyíltvíztartás	sávós	normál	II.	2000
A_SG_B_KG-PVC_160_1633	748 419/1	Algyő	Téglás utca	Bekötés	739049,59	110677,11	739057,83	110681,19	Szennyvíz	KG-PVC	160	9,19	Gravitációs	nyíltvíztartás	sávós	normál	II.	2000
A_SG_M_KG-PVC_200_2045	419/1	Algyő	Téglás utca	Gyűjtő	738852,49	110831,11	738888,75	110815,12	Szennyvíz	KG-PVC	200	39,69	Gravitációs	nyíltvíztartás	sávós	normál	II.	2000

Algyő szennyvízelvezetési-és tisztítási rendszer

UTCALELTÁR - szennyvízelvezeték

2017. október 20. (fordulónap)

A_SG_M_KG-PVC_200_2046	1771/89	Algyő	Tiszavirág utca	Gyűjtő	738727,38	110121,67	738757,51	110120,52	Szennyvíz	KG-PVC	200	35,55	Gravitációs	nyíltvíztartás	sávós	normál	II.	2000
A_SG_M_KG-PVC_200_2047	1771/38	Algyő	Tiszavirág utca	Gyűjtő	738785,58	110403,19	738819,96	110309,14	Szennyvíz	KG-PVC	200	100,14	Gravitációs	nyíltvíztartás	sávós	normál	II.	2000
A_SG_B_KG-PVC_160_1634	1771/50 1771/38	Algyő	Tiszavirág utca	Bekötés	738789,02	110405,81	738774,87	110401,56	Szennyvíz	KG-PVC	200	14,77	Gravitációs	nyíltvíztartás	sávós	normál	II.	2000
A_SG_B_KG-PVC_160_1635	545 556	Algyő	Vadvirág utca	Bekötés	739020,74	110829,60	739025,03	110823,70	Szennyvíz	KG-PVC	160	7,29	Gravitációs	nyíltvíztartás	sávós	normál	II.	2000
A_SG_B_KG-PVC_160_1636	533 556	Algyő	Vadvirág utca	Bekötés	739117,83	110890,90	739113,50	110896,87	Szennyvíz	KG-PVC	160	7,37	Gravitációs	nyíltvíztartás	sávós	normál	II.	2000
A_SG_B_KG-PVC_160_1637	567 556	Algyő	Vadvirág utca	Bekötés	739165,04	110908,18	739159,76	110915,47	Szennyvíz	KG-PVC	160	13,81	Gravitációs	nyíltvíztartás	sávós	normál	II.	2000
A_SG_B_KG-PVC_160_1638	531 556	Algyő	Vadvirág utca	Bekötés	739148,81	110913,50	739144,54	110919,38	Szennyvíz	KG-PVC	160	7,27	Gravitációs	nyíltvíztartás	sávós	normál	II.	2000
A_SG_B_KG-PVC_160_1639	527 556	Algyő	Vadvirág utca	Bekötés	739182,69	110937,98	739178,38	110943,92	Szennyvíz	KG-PVC	160	7,34	Gravitációs	nyíltvíztartás	sávós	normál	II.	2000
A_SG_B_KG-PVC_160_1640	556 574	Algyő	Vadvirág utca	Bekötés	739202,61	110945,28	739199,28	110949,87	Szennyvíz	KG-PVC	160	5,67	Gravitációs	nyíltvíztartás	sávós	normál	II.	2000
A_SG_B_KG-PVC_160_1641	524 556	Algyő	Vadvirág utca	Bekötés	739194,39	110955,77	739198,87	110949,58	Szennyvíz	KG-PVC	160	7,64	Gravitációs	nyíltvíztartás	sávós	normál	II.	2000
A_SG_B_KG-PVC_160_1642	523 556	Algyő	Vadvirág utca	Bekötés	739210,80	110967,54	739215,34	110961,28	Szennyvíz	KG-PVC	160	7,73	Gravitációs	nyíltvíztartás	sávós	normál	II.	2000
A_SG_B_KG-PVC_160_1643	556 581	Algyő	Vadvirág utca	Bekötés	739282,70	110996,99	739280,75	111000,45	Szennyvíz	KG-PVC	160	3,97	Gravitációs	nyíltvíztartás	sávós	normál	II.	2000
A_SG_B_KG-PVC_160_1644	518 556	Algyő	Vadvirág utca	Bekötés	739258,43	110998,51	739263,08	110990,26	Szennyvíz	KG-PVC	160	9,47	Gravitációs	nyíltvíztartás	sávós	normál	II.	2000
A_SG_B_KG-PVC_160_1645	556 588	Algyő	Vadvirág utca	Bekötés	739297,74	111005,41	739295,75	111008,97	Szennyvíz	KG-PVC	160	4,08	Gravitációs	nyíltvíztartás	sávós	normál	II.	2000
A_SG_B_KG-PVC_160_1646	509 556	Algyő	Vadvirág utca	Bekötés	739341,04	111045,12	739345,73	111036,80	Szennyvíz	KG-PVC	160	9,55	Gravitációs	nyíltvíztartás	sávós	normál	II.	2000
A_SG_B_KG-PVC_160_1647	504 556	Algyő	Vadvirág utca	Bekötés	739391,30	111073,47	739396,53	111065,55	Szennyvíz	KG-PVC	160	9,49	Gravitációs	nyíltvíztartás	sávós	normál	II.	2000
A_SG_B_KG-PVC_160_1648	491 556	Algyő	Vadvirág utca	Bekötés	739490,49	111130,68	739494,46	111123,63	Szennyvíz	KG-PVC	160	8,09	Gravitációs	nyíltvíztartás	sávós	normál	II.	2000
A_SG_B_KG-PVC_160_1649	258 111	Algyő	Vásárhelyi utca	Bekötés	739502,87	111172,73	739514,97	111179,63	Szennyvíz	KG-PVC	160	13,93	Gravitációs	nyíltvíztartás	sávós	normál	II.	2000
A_SG_B_KG-PVC_160_1650	112 258	Algyő	Vásárhelyi utca	Bekötés	739493,22	111189,56	739505,36	111196,49	Szennyvíz	KG-PVC	160	13,98	Gravitációs	nyíltvíztartás	sávós	normál	II.	2000
A_SG_B_KG-PVC_160_1651	1929 258	Algyő	Vásárhelyi utca	Bekötés	739194,10	111690,60	739197,04	111691,64	Szennyvíz	KG-PVC	160	3,12	Gravitációs	nyíltvíztartás	sávós	normál	II.	2000
A_SG_M_KG-PVC_200_2048	590	Algyő	Törpe utca	Gyűjtő	739369,67	110957,09	739360,38	110976,60	Szennyvíz	KG-PVC	200	21,61	Gravitációs	nyíltvíztartás	sávós	normál	II.	2001
A_SG_M_KG-PVC_200_2049	590	Algyő	Törpe utca	Gyűjtő	739360,38	110976,60	739353,39	110991,28	Szennyvíz	KG-PVC	200	16,26	Gravitációs	nyíltvíztartás	sávós	normál	II.	2001
A_SG_B_KG-PVC_160_1652	556 510	Algyő	Vadvirág utca	Bekötés	739323,22	111033,92	739327,39	111026,52	Szennyvíz	KG-PVC	160	9,49	Gravitációs	nyíltvíztartás	sávós	normál	II.	2000
A_SG_B_KG-PVC_160_1653	328 327 325	Algyő	Tutaj utca	Bekötés	738981,93	111163,70	738971,46	111180,34	Szennyvíz	KG-PVC	160	31,83	Gravitációs	nyíltvíztartás	sávós	normál	II.	2000
A_SG_B_KG-PVC_160_1654	1242 1341/3	Algyő	Boróka utca	Bekötés	739757,52	109840,83	739763,10	109844,45	Szennyvíz	KG-PVC	160	6,65	Gravitációs	nyíltvíztartás	sávós	normál	II.	2006
A_SG_B_KG-PVC_160_1655	1277 1279/2	Algyő	Tüskevár utca	Bekötés	739948,59	109944,23	739946,09	109953,71	Szennyvíz	KG-PVC	160	9,80	Gravitációs	nyíltvíztartás	sávós	normál	II.	2000
A_SG_B_KG-PVC_160_1656	1277 1268	Algyő	Tüskevár utca	Bekötés	739979,89	110119,48	739991,04	110120,27	Szennyvíz	KG-PVC	160	11,18	Gravitációs	nyíltvíztartás	sávós	normál	II.	2000
A_SG_M_KG-PVC_200_2050	682	Algyő	Tüzér utca	Gyűjtő	739372,82	110760,47	739383,56	110763,53	Szennyvíz	KG-PVC	200	11,17	Gravitációs	nyíltvíztartás	sávós	normál	II.	1995
A_SG_M_KG-PVC_200_2051	1771/64	Algyő	Sirály utca	Gyűjtő	738704,05	110364,33	738709,32	110384,06	Szennyvíz	KG-PVC	200	20,42	Gravitációs	nyíltvíztartás	sávós	normál	II.	2000
A_SG_M_KG-PVC_200_2052	1771/48	Algyő	Sirály utca	Gyűjtő	738709,58	110385,02	738744,01	110417,43	Szennyvíz	KG-PVC	200	51,85	Gravitációs	nyíltvíztartás	sávós	normál	II.	2000
A_SG_M_KG-PVC_200_2053	1771/48	Algyő	Sirály utca	Gyűjtő	738744,91	110417,84	738775,23	110431,89	Szennyvíz	KG-PVC	200	33,41	Gravitációs	nyíltvíztartás	sávós	normál	II.	2000
A_SG_M_KG-PVC_200_2054	1049/1 1048	Algyő	Béres utca	Bekötés	739605,06	110369,67	739613,02	110376,83	Szennyvíz	KG-PVC	200	10,92	Gravitációs	nyíltvíztartás	sávós	normál	II.	2006
A_SG_B_KG-PVC_160_1657	1648 1665	Algyő	Egészségház utca	Bekötés	739215,49	110157,49	739224,27	110160,52	Szennyvíz	KG-PVC	160	9,29	Gravitációs	nyíltvíztartás	sávós	normál	II.	1994
A_SG_B_KG-PVC_160_1658	1648 1662	Algyő	Egészségház utca	Bekötés	739215,49	110157,49	739224,27	110160,52	Szennyvíz	KG-PVC	160	9,47	Gravitációs	nyíltvíztartás	sávós	normál	II.	1994
A_SG_B_KG-PVC_160_1659	1648 1650	Algyő	Egészségház utca	Bekötés	739169,01	110292,52	739177,61	110294,04	Szennyvíz	KG-PVC	160	8,74	Gravitációs	nyíltvíztartás	sávós	normál	II.	1994
A_SG_M_KG-PVC_200_2055	1689 1692	Algyő	Fazekas utca	Bekötés	739198,31	109908,16	739207,48	109911,34	Szennyvíz	KG-PVC	200	9,70	Gravitációs	nyíltvíztartás	sávós	normál	II.	1994
A_SG_M_KG-PVC_200_2056	1759 1692	Algyő	Fazekas utca	Bekötés	738928,18	110634,07	738939,58	110633,60	Szennyvíz	KG-PVC	200	11,41	Gravitációs	nyíltvíztartás	sávós	normál	II.	1994
A_SG_M_KG-PVC_200_2057	880 911	Algyő	Géza utca	Bekötés	739552,80	110577,51	739556,83	110569,12	Szennyvíz	KG-PVC	200	9,31	Gravitációs	nyíltvíztartás	sávós	normál	II.	2016
A_SG_M_KG-PVC_200_2058	12 623	Algyő	Kastélykert utca	Bekötés	739880,07	110569,58	739890,04	110574,81	Szennyvíz	KG-PVC	200	11,26	Gravitációs	nyíltvíztartás	sávós	normál	II.	1994
A_SG_B_KG-PVC_160_1660	817 651	Algyő	Sóvényi utca	Bekötés	739509,23	110778,14	739515,60	110766,85	Szennyvíz	KG-PVC	160	12,96	Gravitációs	nyíltvíztartás	sávós	normál	II.	1995
A_SG_M_KG-PVC_200_2059	1012 1033	Algyő	Szamóca utca	Bekötés	739807,26	110388,31	739816,69	110393,91	Szennyvíz	KG-PVC	200	10,97	Gravitációs	nyíltvíztartás	sávós	normál	II.	2000
A_SG_B_KG-PVC_160_1661	1614 912	Algyő	Téglás utca	Bekötés	739424,91	110090,44	739434,07	110095,85	Szennyvíz	KG-PVC	160	10,64	Gravitációs	nyíltvíztartás	sávós	normál	II.	2000
A_SG_M_KG-PVC_200_2060	1633	Algyő	Téglás utca	Gyűjtő	739308,57	110254,21	739310,66	110254,77	Szennyvíz	KG-PVC	200	2,16	Gravitációs	nyíltvíztartás	sávós	normál	II.	2000
A_SG_B_KG-PVC_200_2061	802 419/1	Algyő	Téglás utca	Bekötés	739222,95	110429,72	739230,00	110435,70	Szennyvíz	KG-PVC	200	9,25	Gravitációs	nyíltvíztartás	sávós	normál	II.	2000
A_SG_B_KG-PVC_200_2062	887 807	Algyő	Szőlő utca	Bekötés	739427,09	110593,99	739423,81	110602,44	Szennyvíz	KG-PVC	200	9,06	Gravitációs	nyíltvíztartás	sávós	normál	II.	1995
A_SG_B_KG-PVC_200_2063	835 836	Algyő	Tüzér utca	Bekötés	739410,65	110700,73	739418,44	110704,14	Szennyvíz	KG-PVC	200	8,50	Gravitációs	nyíltvíztartás	sávós	normál	II.	1994
A_SG_M_KG-PVC_200_2064	682	Algyő	Tüzér utca	Gyűjtő	739367,24	110776,41	739376,03	110780,91	Szennyvíz	KG-PVC	200	9,88	Gravitációs	nyíltvíztartás	sávós	normál	II.	1995
A_SG_M_KG-PVC_200_2065	1229	Algyő	Bíró utca	Gyűjtő	739616,61	109786,61	739717,60	109888,94	Szennyvíz	KG-PVC	200	143,84	Gravitációs	nyíltvíztartás	sávós	normál	II.	2000
A_SG_M_KG-PVC_200_2066	1242	Algyő	Boróka utca	Gyűjtő	739745,50	109857,77	739717,60	109888,94	Szennyvíz	KG-PVC	200	43,21	Gravitációs	nyíltvíztartás	sávós	normál	II.	2000
A_SG_M_KG-PVC_200_2067	1229	Algyő	Bíró utca	Gyűjtő	739717,60	109888,94	739898,91	110066,01	Szennyvíz	KG-PVC	200	253,76	Gravitációs	nyíltvíztartás	sávós	normál	II.	2000
A_SG_M_KG-PVC_200_2068	419/1	Algyő	Téglás utca	Gyűjtő	738993,68	110768,26	739006,91	110770,13	Szennyvíz	KG-PVC	200	14,26	Gravitációs	nyíltvíztartás	sávós	normál	II.	2000
A_SG_M_KG-PVC_200_2069	622	Algyő	Hóvirág utca	Gyűjtő	739035,21	110779,08	739089,24	110802,88	Szennyvíz	KG-PVC	200	59,04	Gravitációs	nyíltvíztartás	sávós	normál	II.	2000
A_SG_M_KG-PVC_200_2070	622	Algyő	Hóvirág utca	Gyűjtő	739138,21	110824,43	739162,56	110835,10	Szennyvíz	KG-PVC	200	26,59	Gravitációs	nyíltvíztartás	sávós	normál	II.	2000
A_SG_M_KG-PVC_200_2071	622	Algyő	Hóvirág utca	Gyűjtő	739193,98	110848,11	739240,64	110868,64	Szennyvíz	KG-PVC	200	50,98	Gravitációs	nyíltvíztartás	sávós	normál	II.	2000
A_S																		

**Algyő szennyvízelvezetési-és tisztítási rendszer
UTCALELTÁR - szennyvízvezeték
2017. október 20. (fordulónap)**

A_SG_M_KG-PVC_200_2073	622	Algyő	Hóvirág utca	Gyűjtő	739240,64	110868,64	739285,75	110888,56	Szennyvíz	KG-PVC	200	49,31	Gravitációs	nyíltvíztartás	sávós	normál	II.	2000
A_SG_M_KG-PVC_200_2074	622	Algyő	Hóvirág utca	Gyűjtő	739324,95	110905,07	739402,36	110938,70	Szennyvíz	KG-PVC	200	84,41	Gravitációs	nyíltvíztartás	sávós	normál	II.	2000
A_SG_M_KG-PVC_200_2075	56	Algyő	Dália utca	Gyűjtő	739840,09	110869,57	739806,38	110973,98	Szennyvíz	KG-PVC	200	109,72	Gravitációs	nyíltvíztartás	sávós	normál	II.	2001
A_SG_M_KG-PVC_200_2076	68	Algyő	Komp utca	Gyűjtő	739792,41	110968,71	739806,38	110973,98	Szennyvíz	KG-PVC	200	14,93	Gravitációs	nyíltvíztartás	sávós	normál	II.	2000
A_SG_M_KG-PVC_200_2077	68	Algyő	Komp utca	Gyűjtő	739806,38	110973,98	739818,77	110977,98	Szennyvíz	KG-PVC	200	13,02	Gravitációs	nyíltvíztartás	sávós	normál	II.	2000
A_SG_M_KG-PVC_200_2078	1737	Algyő	Bartók Béla utca	Gyűjtő	739042,91	110003,72	738997,23	110121,72	Szennyvíz	KG-PVC	200	126,58	Gravitációs	nyíltvíztartás	sávós	normál	II.	2000
A_SG_M_KG-PVC_200_2079	1736/11 1771/3	Algyő	Bartók Béla utca	Gyűjtő	738963,61	110237,79	739025,42	110259,76	Szennyvíz	KG-PVC	200	65,60	Gravitációs	nyíltvíztartás	sávós	normál	II.	2000
A_SG_M_KG-PVC_200_2080	1771/94 1771/6 1771/3	Algyő	Bartók Béla utca	Gyűjtő	738871,62	110261,57	738944,34	110292,16	Szennyvíz	KG-PVC	200	78,89	Gravitációs	nyíltvíztartás	sávós	normál	II.	2000
A_SG_M_KG-PVC_200_2081	1738	Algyő	Búvár utca	Gyűjtő	738946,91	110285,17	738979,00	110296,70	Szennyvíz	KG-PVC	200	34,10	Gravitációs	nyíltvíztartás	sávós	normál	II.	1994
A_SG_M_KG-PVC_200_2082	1768/1 1771/3	Algyő	Bartók Béla utca	Gyűjtő	738801,22	110694,45	738808,80	110697,31	Szennyvíz	KG-PVC	200	8,10	Gravitációs	nyíltvíztartás	sávós	normál	II.	2000
A_SG_M_KG-PVC_200_2083	1768/1 1771/3	Algyő	Bartók Béla utca	Gyűjtő	738786,00	110809,68	738796,60	110805,49	Szennyvíz	KG-PVC	200	11,40	Gravitációs	nyíltvíztartás	sávós	normál	II.	2000
A_SG_M_KG-PVC_200_2084	1000	Algyő	Kastélykert utca	Gyűjtő	739298,38	109903,76	739323,03	109924,06	Szennyvíz	KG-PVC	200	31,93	Gravitációs	nyíltvíztartás	sávós	normál	II.	1994
A_SG_M_KG-PVC_200_2085	1648	Algyő	Egészségház utca	Gyűjtő	739298,92	109944,74	739204,44	110217,08	Szennyvíz	KG-PVC	200	288,26	Gravitációs	nyíltvíztartás	sávós	normál	II.	1994
A_SG_M_KG-PVC_200_2086	1648	Algyő	Egészségház utca	Gyűjtő	739204,44	110217,08	739224,31	110224,43	Szennyvíz	KG-PVC	200	21,19	Gravitációs	nyíltvíztartás	sávós	normál	II.	1994
A_SG_M_KG-PVC_200_2087	1648 1647	Algyő	Egészségház utca	Gyűjtő	739204,44	110217,08	739145,23	110362,92	Szennyvíz	KG-PVC	200	159,06	Gravitációs	nyíltvíztartás	sávós	normál	II.	1994
A_SG_B_KG-PVC_160_1662	754 739	Algyő	Egri utca	Bekötés	739151,88	110653,20	739155,73	110654,82	Szennyvíz	KG-PVC	160	8,35	Gravitációs	nyíltvíztartás	sávós	normál	II.	1995
A_SG_M_KG-PVC_200_2088	739	Algyő	Egri utca	Gyűjtő	739214,99	110521,15	739205,75	110541,31	Szennyvíz	KG-PVC	200	22,18	Gravitációs	nyíltvíztartás	sávós	normál	II.	1995
A_SG_M_KG-PVC_200_2089	739	Algyő	Egri utca	Gyűjtő	739175,99	110617,27	739183,69	110598,62	Szennyvíz	KG-PVC	200	20,18	Gravitációs	nyíltvíztartás	sávós	normál	II.	1995
A_SG_M_KG-PVC_200_2090	739	Algyő	Egri utca	Gyűjtő	739175,99	110617,27	739096,20	110805,94	Szennyvíz	KG-PVC	200	204,85	Gravitációs	nyíltvíztartás	sávós	normál	II.	1995
A_SG_M_KG-PVC_200_2091	622	Algyő	Hóvirág utca	Gyűjtő	739096,20	110805,94	739089,24	110802,88	Szennyvíz	KG-PVC	200	7,60	Gravitációs	nyíltvíztartás	sávós	normál	II.	2000
A_SG_M_KG-PVC_200_2092	622	Algyő	Hóvirág utca	Gyűjtő	739096,20	110805,94	739138,21	110824,43	Szennyvíz	KG-PVC	200	45,90	Gravitációs	nyíltvíztartás	sávós	normál	II.	2000
A_SG_M_KG-PVC_200_2093	556	Algyő	Vadvirág utca	Gyűjtő	739312,91	111018,49	739330,69	111028,35	Szennyvíz	KG-PVC	200	20,33	Gravitációs	nyíltvíztartás	sávós	normál	II.	2000
A_SG_M_KG-PVC_200_2094	556	Algyő	Vadvirág utca	Gyűjtő	739246,95	110980,96	739259,33	110988,10	Szennyvíz	KG-PVC	200	14,29	Gravitációs	nyíltvíztartás	sávós	normál	II.	2000
A_SG_M_KG-PVC_200_2095	1193	Algyő	Aranyhíd utca	Gyűjtő	739559,77	109881,90	739893,39	110146,92	Szennyvíz	KG-PVC	200	427,77	Gravitációs	nyíltvíztartás	sávós	normál	II.	2000
A_SG_M_KG-PVC_200_2096	1229	Algyő	Bíró utca	Gyűjtő	739893,39	110146,92	739918,99	110092,95	Szennyvíz	KG-PVC	200	59,73	Gravitációs	nyíltvíztartás	sávós	normál	II.	2000
A_SG_M_KG-PVC_200_2097	1193	Algyő	Aranyhíd utca	Gyűjtő	739893,39	110146,92	739905,46	110153,17	Szennyvíz	KG-PVC	200	13,59	Gravitációs	nyíltvíztartás	sávós	normál	II.	2000
A_SG_M_KG-PVC_200_2098	1193	Algyő	Aranyhíd utca	Gyűjtő	739905,46	110153,17	739977,36	110185,99	Szennyvíz	KG-PVC	200	79,12	Gravitációs	nyíltvíztartás	sávós	normál	II.	2000
A_SG_M_KG-PVC_200_2099	307/2	Algyő	Bácska utca	Gyűjtő	738809,94	111130,06	738895,47	111256,21	Szennyvíz	KG-PVC	200	224,38	Gravitációs	nyíltvíztartás	sávós	normál	II.	2001
A_SG_M_KG-PVC_200_2100	307/2	Algyő	Bácska utca	Gyűjtő	738895,47	111256,21	739293,42	111457,08	Szennyvíz	KG-PVC	200	359,34	Gravitációs	nyíltvíztartás	sávós	normál	II.	2001
A_SG_M_KG-PVC_200_2101	275	Algyő	Ladik utca	Gyűjtő	738895,47	111256,21	738968,88	111294,36	Szennyvíz	KG-PVC	200	46,50	Gravitációs	nyíltvíztartás	sávós	normál	II.	2000
A_SG_M_KG-PVC_200_2102	258	Algyő	Vásárhelyi utca	Gyűjtő	739331,85	111459,66	739312,13	111493,09	Szennyvíz	KG-PVC	200	38,81	Gravitációs	nyíltvíztartás	sávós	normál	II.	2000
A_SG_M_KG-PVC_200_2103	1000	Algyő	Kastélykert utca	Gyűjtő	739102,62	109742,51	739146,10	109784,96	Szennyvíz	KG-PVC	200	60,77	Gravitációs	nyíltvíztartás	sávós	normál	II.	1994
A_SG_M_KG-PVC_200_2104	137	Algyő	Berek utca	Gyűjtő	739670,09	111354,19	739673,82	111346,65	Szennyvíz	KG-PVC	200	8,41	Gravitációs	nyíltvíztartás	sávós	normál	II.	2001
A_SG_M_KG-PVC_200_2105	137 117	Algyő	Berek utca	Gyűjtő	739670,09	111354,19	739697,88	111372,33	Szennyvíz	KG-PVC	200	33,19	Gravitációs	nyíltvíztartás	sávós	normál	II.	2001
A_SG_M_KG-PVC_200_2106	137	Algyő	Berek utca	Gyűjtő	739670,09	111354,19	739574,55	111522,16	Szennyvíz	KG-PVC	200	193,25	Gravitációs	nyíltvíztartás	sávós	normál	II.	2001
A_SG_M_KG-PVC_200_2107	911	Algyő	Géza utca	Gyűjtő	739290,17	110429,91	739275,03	110419,44	Szennyvíz	KG-PVC	200	20,30	Gravitációs	nyíltvíztartás	sávós	normál	II.	1994
A_SG_M_KG-PVC_200_2108	911	Algyő	Géza utca	Gyűjtő	739290,17	110429,91	739436,57	110501,41	Szennyvíz	KG-PVC	200	162,94	Gravitációs	nyíltvíztartás	sávós	normál	II.	1994
A_SG_M_KG-PVC_200_2109	911	Algyő	Géza utca	Gyűjtő	739361,14	110480,58	739290,17	110429,91	Szennyvíz	KG-PVC	200	103,29	Gravitációs	nyíltvíztartás	sávós	normál	II.	1994
A_SG_M_KG-PVC_200_2110	911	Algyő	Géza utca	Gyűjtő	739380,79	110491,79	739430,69	110514,25	Szennyvíz	KG-PVC	200	54,72	Gravitációs	nyíltvíztartás	sávós	normál	II.	1994
A_SG_M_KG-PVC_200_2111	911	Algyő	Géza utca	Gyűjtő	739436,57	110501,41	739430,69	110514,25	Szennyvíz	KG-PVC	200	14,12	Gravitációs	nyíltvíztartás	sávós	normál	II.	1994
A_SG_M_KG-PVC_200_2112	911	Algyő	Géza utca	Gyűjtő	739430,69	110514,25	739444,75	110520,68	Szennyvíz	KG-PVC	200	15,46	Gravitációs	nyíltvíztartás	sávós	normál	II.	1994
A_SG_M_KG-PVC_200_2113	911	Algyő	Géza utca	Gyűjtő	739480,77	110518,28	739477,83	110522,79	Szennyvíz	KG-PVC	200	5,38	Gravitációs	nyíltvíztartás	sávós	normál	II.	1994
A_SG_M_KG-PVC_200_2114	911	Algyő	Géza utca	Gyűjtő	739477,83	110522,79	739436,57	110501,41	Szennyvíz	KG-PVC	200	46,53	Gravitációs	nyíltvíztartás	sávós	normál	II.	1994
A_SG_M_KG-PVC_200_2115	911	Algyő	Géza utca	Gyűjtő	739477,83	110522,79	739529,17	110561,15	Szennyvíz	KG-PVC	200	66,73	Gravitációs	nyíltvíztartás	sávós	normál	II.	1994
A_SG_M_KG-PVC_200_2116	911	Algyő	Géza utca	Gyűjtő	739541,16	110561,02	739667,67	110625,87	Szennyvíz	KG-PVC	200	142,16	Gravitációs	nyíltvíztartás	sávós	normál	II.	1994
A_SG_M_KG-PVC_200_2117	911	Algyő	Géza utca	Gyűjtő	739667,67	110625,87	739679,86	110608,77	Szennyvíz	KG-PVC	200	21,00	Gravitációs	nyíltvíztartás	sávós	normál	II.	1994
A_SG_M_KG-PVC_200_2118	911	Algyő	Géza utca	Gyűjtő	739667,67	110625,87	739788,20	110689,04	Szennyvíz	KG-PVC	200	136,22	Gravitációs	nyíltvíztartás	sávós	normál	II.	1994
A_SG_M_KG-PVC_200_2119	623	Algyő	Kastélykert utca	Gyűjtő	739788,20	110689,04	739798,31	110677,41	Szennyvíz	KG-PVC	200	15,41	Gravitációs	nyíltvíztartás	sávós	normál	II.	1994
A_SG_M_KG-PVC_200_2120	623	Algyő	Kastélykert utca	Gyűjtő	739777,09	110703,64	739788,20	110689,04	Szennyvíz	KG-PVC	200	18,35	Gravitációs	nyíltvíztartás	sávós	normál	II.	1994
A_SG_M_KG-PVC_200_2121	1127	Algyő	Görbe utca	Gyűjtő	739732,60	110219,82	739864,92	110254,87	Szennyvíz	KG-PVC	200	137,14	Gravitációs	nyíltvíztartás	sávós	normál	II.	2000
A_SG_M_KG-PVC_200_2122	1182	Algyő	Szamóca utca	Gyűjtő	739870,16	110241,60	739864,92	110254,87	Szennyvíz	KG-PVC	200	14,27	Gravitációs	nyíltvíztartás	sávós	normál	II.	1995
A_SG_M_KG-PVC_200_2123	1127	Algyő	Görbe utca	Gyűjtő	739864,92	110254,87	739949,53	110280,39	Szennyvíz	KG-PVC	200	89,99	Gravitációs	nyíltvíztartás	sávós	normál	II.	2000
A_SG_M_KG-PVC_200_2124	143 514 361 370	Algyő	Boróka utca	Gyűjtő	739652,84	109723,06	739742,25	109780,34	Szennyvíz	KG-PVC	200	107,37	Gravitációs	nyíltvíztartás	sávós	normál	II.	2000
A_SG_M_KG-PVC_200_2125	1242 1371/2 1370	Algyő	Boróka utca	Gyűjtő	739762,58	109826,41	739802,44	109780,36	Szennyvíz	KG-PVC	200	57,76	Gravitációs	nyíltvíztartás	sávós	normál	II.	2000
A_SG_M_KG-PVC_200_2126	1738	Algyő	Búvár utca	Gyűjtő	739004,97	110322,78	739009,58	110307,70	Szennyvíz	KG-PVC	200	15,77	Gravitációs	nyíltvíztartás	sávós	normál	II.	1994

**Algyő szennyvízelvezetési-és tisztítási rendszer
UTCALELTÁR - szennyvízvezeték
2017. október 20. (fordulónap)**

A_SG_M_KG-PVC_200_2127	1738	1647	1692	Algyő	Búvár utca	Gyűjtő	739039,06	110324,27	739116,39	110351,53	Szennyvíz	KG-PVC	200	82,24	Gravitációs	nyltvíztartás	sávós	normál	II.	1994
A_SG_M_KG-PVC_200_2128	1738			Algyő	Búvár utca	Gyűjtő	739039,06	110324,27	739036,04	110333,59	Szennyvíz	KG-PVC	200	9,80	Gravitációs	nyltvíztartás	sávós	normál	II.	1994
A_SG_M_KG-PVC_200_2129	1647			Algyő	Búvár utca	Gyűjtő	739116,39	110351,53	739113,35	110356,20	Szennyvíz	KG-PVC	200	5,57	Gravitációs	nyltvíztartás	sávós	normál	II.	1994
A_SG_M_KG-PVC_200_2130	1647			Algyő	Búvár utca	Gyűjtő	739116,39	110351,53	739145,23	110362,92	Szennyvíz	KG-PVC	200	31,01	Gravitációs	nyltvíztartás	sávós	normál	II.	1994
A_SG_M_KG-PVC_200_2131	1647			Algyő	Búvár utca	Gyűjtő	739183,83	110380,32	739231,51	110400,72	Szennyvíz	KG-PVC	200	51,86	Gravitációs	nyltvíztartás	sávós	normál	II.	1994
A_SG_M_KG-PVC_200_2132	365			Algyő	Csángó utca	Gyűjtő	739335,44	111369,89	73825,93	11028,20	Szennyvíz	KG-PVC	200	613,50	Gravitációs	nyltvíztartás	sávós	normál	II.	2000
A_SG_M_KG-PVC_200_2133	258			Algyő	Vásárhelyi utca	Gyűjtő	739376,46	111381,97	739360,88	111409,28	Szennyvíz	KG-PVC	200	31,44	Gravitációs	nyltvíztartás	sávós	normál	II.	2000
A_SG_M_KG-PVC_200_2134	432			Algyő	Kócsag utca	Gyűjtő	738904,26	110819,81	738942,24	110878,59	Szennyvíz	KG-PVC	200	69,98	Gravitációs	nyltvíztartás	sávós	normál	II.	2000
A_SG_M_KG-PVC_200_2135	414/1			Algyő	Kőfal utca	Gyűjtő	738952,66	110864,68	738942,24	110878,59	Szennyvíz	KG-PVC	200	17,38	Gravitációs	nyltvíztartás	sávós	normál	II.	2000
A_SG_M_KG-PVC_200_2136	414/1			Algyő	Kőfal utca	Gyűjtő	738942,24	110878,59	738929,31	110894,39	Szennyvíz	KG-PVC	200	20,42	Gravitációs	nyltvíztartás	sávós	normál	II.	2000
A_SG_M_KG-PVC_200_2137	486			Algyő	Kócsag utca	Gyűjtő	738942,24	110878,59	739372,35	111165,25	Szennyvíz	KG-PVC	200	519,47	Gravitációs	nyltvíztartás	sávós	normál	II.	2000
A_SG_M_KG-PVC_200_2138	470			Algyő	Prágai utca	Gyűjtő	739299,16	111161,88	739291,88	111172,88	Szennyvíz	KG-PVC	200	13,19	Gravitációs	nyltvíztartás	sávós	normál	II.	2001
A_SG_M_KG-PVC_200_2139	486			Algyő	Kócsag utca	Gyűjtő	739386,21	111174,75	739468,30	111233,48	Szennyvíz	KG-PVC	200	102,79	Gravitációs	nyltvíztartás	sávós	normál	II.	2000
A_SG_M_KG-PVC_200_2140	258			Algyő	Vásárhelyi utca	Gyűjtő	739468,30	111233,48	739471,41	111228,00	Szennyvíz	KG-PVC	200	6,30	Gravitációs	nyltvíztartás	sávós	normál	II.	2000
A_SG_M_KG-PVC_200_2141	258			Algyő	Vásárhelyi utca	Gyűjtő	739468,30	111233,48	739457,67	111251,75	Szennyvíz	KG-PVC	200	21,14	Gravitációs	nyltvíztartás	sávós	normál	II.	2000
A_SG_M_KG-PVC_200_2142	68			Algyő	Komp utca	Gyűjtő	739667,06	110893,11	739792,41	110968,71	Szennyvíz	KG-PVC	200	146,82	Gravitációs	nyltvíztartás	sávós	normál	II.	2000
A_SG_M_KG-PVC_200_2143	1000			Algyő	Kastélykert utca	Gyűjtő	739205,26	109836,33	739227,65	109855,39	Szennyvíz	KG-PVC	200	29,40	Gravitációs	nyltvíztartás	sávós	normál	II.	1994
A_SG_M_KG-PVC_200_2144	1692			Algyő	Fazekas utca	Gyűjtő	739216,70	109854,59	739085,54	110233,77	Szennyvíz	KG-PVC	200	401,23	Gravitációs	nyltvíztartás	sávós	normál	II.	1994
A_SG_M_KG-PVC_200_2145	1736/10	1736/11		Algyő	Bartók Béla utca	Gyűjtő	739025,42	110259,76	739061,91	110263,93	Szennyvíz	KG-PVC	200	38,90	Gravitációs	nyltvíztartás	sávós	normál	II.	2000
A_SG_M_KG-PVC_200_2146	608	258		Algyő	Fűzfa sor	Gyűjtő	739443,71	111050,45	739543,64	111101,57	Szennyvíz	KG-PVC	200	112,25	Gravitációs	nyltvíztartás	sávós	normál	II.	2001
A_SG_M_KG-PVC_200_2147	258			Algyő	Vásárhelyi utca	Gyűjtő	739543,64	111101,57	739551,55	111087,91	Szennyvíz	KG-PVC	200	15,78	Gravitációs	nyltvíztartás	sávós	normál	II.	2000
A_SG_M_KG-PVC_200_2148	258			Algyő	Vásárhelyi utca	Gyűjtő	739538,88	111110,07	739543,64	111101,57	Szennyvíz	KG-PVC	200	9,74	Gravitációs	nyltvíztartás	sávós	normál	II.	2000
A_SG_M_KG-PVC_200_2149	602			Algyő	Kerekes utca	Gyűjtő	739439,70	111012,74	739438,57	111015,52	Szennyvíz	KG-PVC	200	3,00	Gravitációs	nyltvíztartás	sávós	normál	II.	2000
A_SG_M_KG-PVC_200_2150	556			Algyő	Vadvirág utca	Gyűjtő	739396,53	111065,55	739413,94	111076,01	Szennyvíz	KG-PVC	200	20,31	Gravitációs	nyltvíztartás	sávós	normál	II.	2000
A_SG_M_KG-PVC_200_2151	486			Algyő	Kócsag utca	Gyűjtő	739359,54	111159,69	739372,35	111165,25	Szennyvíz	KG-PVC	200	16,32	Gravitációs	nyltvíztartás	sávós	normál	II.	2000
A_SG_M_KG-PVC_200_2152	501			Algyő	Kerekes utca	Gyűjtő	739400,63	111101,01	739372,35	111165,25	Szennyvíz	KG-PVC	200	70,67	Gravitációs	nyltvíztartás	sávós	normál	II.	2000
A_SG_M_KG-PVC_200_2153	275			Algyő	Ladik utca	Gyűjtő	739098,00	111431,95	739113,52	111442,35	Szennyvíz	KG-PVC	200	18,68	Gravitációs	nyltvíztartás	sávós	normál	II.	2000
A_SG_M_KG-PVC_200_2154	262			Algyő	Keszeg utca	Gyűjtő	739098,00	111465,96	739104,53	111584,31	Szennyvíz	KG-PVC	200	138,08	Gravitációs	nyltvíztartás	sávós	normál	II.	2000
A_SG_M_KG-PVC_200_2155	258			Algyő	Vásárhelyi utca	Gyűjtő	739229,86	111636,52	739207,92	111664,02	Szennyvíz	KG-PVC	200	36,00	Gravitációs	nyltvíztartás	sávós	normál	II.	2000
A_SG_M_KG-PVC_200_2156	258			Algyő	Vásárhelyi utca	Gyűjtő	739202,88	111681,29	739210,39	111667,97	Szennyvíz	KG-PVC	200	15,29	Gravitációs	nyltvíztartás	sávós	normál	II.	2000
A_SG_M_KG-PVC_200_2157	817			Algyő	Sövény utca	Gyűjtő	739241,90	110646,90	739259,02	110654,40	Szennyvíz	KG-PVC	200	18,69	Gravitációs	nyltvíztartás	sávós	normál	II.	1995
A_SG_M_KG-PVC_200_2158	816			Algyő	Kikelet utca	Gyűjtő	739259,02	110654,40	739299,62	110562,65	Szennyvíz	KG-PVC	315	100,33	Gravitációs	nyltvíztartás	sávós	normál	II.	1995
A_SG_M_KG-PVC_200_2159	817			Algyő	Sövény utca	Gyűjtő	739259,02	110654,40	739272,62	110660,42	Szennyvíz	KG-PVC	200	14,87	Gravitációs	nyltvíztartás	sávós	normál	II.	1995
A_SG_M_KG-PVC_200_2160	718			Algyő	Kikelet utca	Gyűjtő	739187,12	110820,24	739259,02	110654,40	Szennyvíz	KG-PVC	315	180,76	Gravitációs	nyltvíztartás	sávós	normál	II.	1995
A_SG_M_KG-PVC_200_2161	556			Algyő	Vadvirág utca	Gyűjtő	739132,62	110901,72	739156,94	110919,37	Szennyvíz	KG-PVC	200	30,05	Gravitációs	nyltvíztartás	sávós	normál	II.	2000
A_SG_M_KG-PVC_200_2162	556			Algyő	Vadvirág utca	Gyűjtő	739111,47	110814,23	739132,62	110901,72	Szennyvíz	KG-PVC	200	149,45	Gravitációs	nyltvíztartás	sávós	normál	II.	2000
A_SG_M_KG-PVC_200_2163	556			Algyő	Vadvirág utca	Gyűjtő	739156,94	110919,37	739242,55	110980,61	Szennyvíz	KG-PVC	200	105,26	Gravitációs	nyltvíztartás	sávós	normál	II.	2000
A_SG_M_KG-PVC_200_2164	68			Algyő	Komp utca	Gyűjtő	739818,77	110977,98	739901,66	111003,65	Szennyvíz	KG-PVC	200	86,78	Gravitációs	nyltvíztartás	sávós	normál	II.	2000
A_SG_M_KG-PVC_200_2165	1485			Algyő	Korsó utca	Gyűjtő	739305,86	109621,10	739407,48	109707,59	Szennyvíz	KG-PVC	200	133,45	Gravitációs	nyltvíztartás	sávós	normál	II.	2000
A_SG_M_KG-PVC_200_2166	1485			Algyő	Korsó utca	Gyűjtő	739536,07	109792,08	739445,71	109737,41	Szennyvíz	KG-PVC	200	105,61	Gravitációs	nyltvíztartás	sávós	normál	II.	2000
A_SG_M_KG-PVC_200_2167	418			Algyő	Kosárfonó utca	Gyűjtő	738805,30	110868,66	738828,34	110897,48	Szennyvíz	KG-PVC	200	36,91	Gravitációs	nyltvíztartás	sávós	normál	II.	2000
A_SG_M_KG-PVC_200_2168	471			Algyő	Kosárfonó utca	Gyűjtő	738902,84	110966,32	739025,73	111043,18	Szennyvíz	KG-PVC	200	145,60	Gravitációs	nyltvíztartás	sávós	normál	II.	2000
A_SG_M_KG-PVC_200_2169	471			Algyő	Kosárfonó utca	Gyűjtő	739058,21	111065,27	739269,59	111206,52	Szennyvíz	KG-PVC	200	254,23	Gravitációs	nyltvíztartás	sávós	normál	II.	2000
A_SG_M_KG-PVC_200_2170	470			Algyő	Prágai utca	Gyűjtő	739291,88	111172,88	739269,59	111206,52	Szennyvíz	KG-PVC	200	40,35	Gravitációs	nyltvíztartás	sávós	normál	II.	2001
A_SG_M_KG-PVC_200_2171	622			Algyő	Hóvirág utca	Gyűjtő	739408,77	110941,35	739460,13	110962,56	Szennyvíz	KG-PVC	200	55,57	Gravitációs	nyltvíztartás	sávós	normál	II.	2000
A_SG_M_KG-PVC_200_2172	650			Algyő	Kerekes utca	Gyűjtő	739460,13	110962,56	739480,79	110916,48	Szennyvíz	KG-PVC	200	50,50	Gravitációs	nyltvíztartás	sávós	normál	II.	2000
A_SG_M_KG-PVC_200_2173	622			Algyő	Hóvirág utca	Gyűjtő	739460,13	110962,56	739500,76	110973,44	Szennyvíz	KG-PVC	200	42,06	Gravitációs	nyltvíztartás	sávós	normál	II.	2000
A_SG_M_KG-PVC_200_2174	602			Algyő	Kerekes utca	Gyűjtő	739460,13	110962,56	739439,70	111012,74	Szennyvíz	KG-PVC	200	54,18	Gravitációs	nyltvíztartás	sávós	normál	II.	2000
A_SG_M_KG-PVC_200_2175	1000			Algyő	Kastélykert utca	Gyűjtő	739034,08	109685,60	739061,97	109709,75	Szennyvíz	KG-PVC	200	36,89	Gravitációs	nyltvíztartás	sávós	normál	II.	1994
A_SG_M_KG-PVC_200_2176	1768	1000		Algyő	Kastélykert utca	Gyűjtő	739142,18	109697,53	739102,62	109742,51	Szennyvíz	KG-PVC	200	59,90	Gravitációs	nyltvíztartás	sávós	normál	II.	1994
A_SG_M_KG-PVC_200_2177	1000			Algyő	Kastélykert utca	Gyűjtő	739146,10	109784,96	739205,26	109836,33	Szennyvíz	KG-PVC	200	78,37	Gravitációs	nyltvíztartás	sávós	normál	II.	1994
A_SG_M_KG-PVC_200_2178	1000			Algyő	Kastélykert utca	Gyűjtő	739227,65	109855,39	739298,38	109903,76	Szennyvíz	KG-PVC	200	88,30	Gravitációs	nyltvíztartás	sávós	normál	II.	1994
A_SG_M_KG-PVC_200_2179	1000			Algyő	Kastélykert utca	Gyűjtő	739323,03	109924,06	739425,03	110029,87	Szennyvíz	KG-PVC	200	147,07	Gravitációs	nyltvíztartás	sávós	normál	II.	1994
A_SG_M_KG-PVC_200_2180	1000			Algyő	Kastélykert utca	Gyűjtő	739457,45	110056,80	739667,83	110216,65	Szennyvíz	KG-PVC	200	264,47	Gravitációs	nyltvíztartás	sávós	normál	II.	1994
A_SG_M_KG-PVC_200_2181	1000			Algyő	Kastélykert utca	Gyűjtő	739694,68	110237,59	739809,23	110333,30	Szennyvíz	KG-PVC	200	149,31	Gravitációs	nyltvíztartás	sávós	normál	II.	1994

Algyő szennyvízelvezetési-és tisztítási rendszer

UTCALELTÁR - szennyvízelvezeték

2017. október 20. (fordulónap)

A_SG_M_KG-PVC_200_2182	1012	Algyő Szamóca utca	Gyűjtő	739830,25	110355,04	739816,69	110393,91	Szennyvíz	KG-PVC	200	41,18	Gravitációs	nyltvíztartás	sávós	normál	II.	1995
A_SG_M_KG-PVC_200_2183	623	Algyő Kastélykert utca	Gyűjtő	739923,78	110471,33	739936,11	110447,53	Szennyvíz	KG-PVC	200	26,80	Gravitációs	nyltvíztartás	sávós	normál	II.	1994
A_SG_M_KG-PVC_200_2184	623	Algyő Kastélykert utca	Gyűjtő	739923,78	110471,33	739933,51	110476,47	Szennyvíz	KG-PVC	200	11,00	Gravitációs	nyltvíztartás	sávós	normál	II.	1994
A_SG_M_KG-PVC_200_2185	623	Algyő Kastélykert utca	Gyűjtő	739916,93	110485,38	739923,78	110471,33	Szennyvíz	KG-PVC	200	15,63	Gravitációs	nyltvíztartás	sávós	normál	II.	1994
A_SG_M_KG-PVC_200_2186	623	Algyő Kastélykert utca	Gyűjtő	739798,31	110677,41	739815,41	110657,74	Szennyvíz	KG-PVC	200	26,06	Gravitációs	nyltvíztartás	sávós	normál	II.	1994
A_SG_M_KG-PVC_200_2187	623	Algyő Kastélykert utca	Gyűjtő	739766,90	110717,03	739777,09	110703,64	Szennyvíz	KG-PVC	200	16,83	Gravitációs	nyltvíztartás	sávós	normál	II.	1994
A_SG_M_KG-PVC_200_2188	32	Algyő Patkoló utca	Gyűjtő	739766,90	110717,03	739786,81	110728,51	Szennyvíz	KG-PVC	200	22,98	Gravitációs	nyltvíztartás	sávós	normál	II.	1995
A_SG_M_KG-PVC_200_2189	623	Algyő Kastélykert utca	Gyűjtő	739712,15	110814,08	739766,90	110717,03	Szennyvíz	KG-PVC	200	121,75	Gravitációs	nyltvíztartás	sávós	normál	II.	1994
A_SG_M_KG-PVC_200_2190	623	Algyő Kastélykert utca	Gyűjtő	739650,22	110886,18	739670,48	110842,66	Szennyvíz	KG-PVC	200	48,00	Gravitációs	nyltvíztartás	sávós	normál	II.	1994
A_SG_M_KG-PVC_200_2191	623	Algyő Kastélykert utca	Gyűjtő	739650,22	110886,18	739667,06	110893,11	Szennyvíz	KG-PVC	200	18,21	Gravitációs	nyltvíztartás	sávós	normál	II.	1994
A_SG_M_KG-PVC_200_2192	623	Algyő Kastélykert utca	Gyűjtő	739592,06	111016,32	739650,22	110886,18	Szennyvíz	KG-PVC	200	147,39	Gravitációs	nyltvíztartás	sávós	normál	II.	1994
A_SG_M_KG-PVC_200_2193	1771/101	Algyő Sport utca	Gyűjtő	738729,05	110257,76	738772,94	110273,66	Szennyvíz	KG-PVC	200	46,68	Gravitációs	nyltvíztartás	sávós	normál	II.	2000
A_SG_M_KG-PVC_200_2194	1771/101	Algyő Sport utca	Gyűjtő	738605,20	110265,79	738646,05	110254,37	Szennyvíz	KG-PVC	200	42,43	Gravitációs	nyltvíztartás	sávós	normál	II.	2000
A_SG_M_KG-PVC_200_2195	1771/38	Algyő Tiszavirág utca	Gyűjtő	738830,15	110294,72	738818,40	110326,28	Szennyvíz	KG-PVC	200	33,68	Gravitációs	nyltvíztartás	sávós	normál	II.	2000
A_SG_M_KG-PVC_200_2196	912 1073	Algyő Süli András utca	Gyűjtő	739386,40	110175,89	739614,64	110322,39	Szennyvíz	KG-PVC	200	272,18	Gravitációs	nyltvíztartás	sávós	normál	II.	1995
A_SG_M_KG-PVC_200_2197	419/1	Algyő Téglás utca	Gyűjtő	739153,47	110501,52	739172,37	110485,38	Szennyvíz	KG-PVC	200	24,85	Gravitációs	nyltvíztartás	sávós	normál	II.	2000
A_SG_M_KG-PVC_200_2198	807	Algyő Szőlő utca	Gyűjtő	739213,78	110514,22	739464,54	110615,33	Szennyvíz	KG-PVC	200	276,37	Gravitációs	nyltvíztartás	sávós	normál	II.	1995
A_SG_M_KG-PVC_200_2199	198	Algyő Szűret utca	Gyűjtő	739487,21	111443,61	739546,31	111340,15	Szennyvíz	KG-PVC	200	119,15	Gravitációs	nyltvíztartás	sávós	normál	II.	2001
A_SG_M_KG-PVC_200_2200	198	Algyő Szűret utca	Gyűjtő	739410,86	111581,92	739466,28	111484,44	Szennyvíz	KG-PVC	200	112,13	Gravitációs	nyltvíztartás	sávós	normál	II.	2001
A_SG_M_KG-PVC_200_2201	198	Algyő Szűret utca	Gyűjtő	739298,61	111778,03	739358,21	111673,75	Szennyvíz	KG-PVC	200	120,11	Gravitációs	nyltvíztartás	sávós	normál	II.	2001
A_SG_M_KG-PVC_200_2202	1436	Algyő Téglás utca	Gyűjtő	739840,52	109414,67	739843,85	109426,04	Szennyvíz	KG-PVC	200	11,85	Gravitációs	nyltvíztartás	sávós	normál	II.	2000
A_SG_M_KG-PVC_200_2203	1436	Algyő Téglás utca	Gyűjtő	739843,85	109426,04	739880,77	109378,94	Szennyvíz	KG-PVC	200	59,85	Gravitációs	nyltvíztartás	sávós	normál	II.	2000
A_SG_M_KG-PVC_200_2204	1436	Algyő Téglás utca	Gyűjtő	739529,55	109931,43	739843,85	109426,04	Szennyvíz	KG-PVC	200	595,28	Gravitációs	nyltvíztartás	sávós	normál	II.	2000
A_SG_M_KG-PVC_200_2205	1633	Algyő Téglás utca	Gyűjtő	739310,66	110254,77	739333,70	110263,45	Szennyvíz	KG-PVC	200	24,83	Gravitációs	nyltvíztartás	sávós	normál	II.	2000
A_SG_M_KG-PVC_200_2206	911	Algyő Géza utca	Gyűjtő	739231,51	110400,72	739290,17	110429,91	Szennyvíz	KG-PVC	200	65,55	Gravitációs	nyltvíztartás	sávós	normál	II.	1994
A_SG_M_KG-PVC_200_2207	419/1	Algyő Téglás utca	Gyűjtő	739012,61	110748,63	739153,47	110501,52	Szennyvíz	KG-PVC	200	287,06	Gravitációs	nyltvíztartás	sávós	normál	II.	2000
A_SG_M_KG-PVC_200_2208	419/1	Algyő Téglás utca	Gyűjtő	738934,54	110792,32	738993,68	110768,26	Szennyvíz	KG-PVC	200	63,85	Gravitációs	nyltvíztartás	sávós	normál	II.	2000
A_SG_M_KG-PVC_200_2209	1768/1	Algyő Bartók Béla utca	Gyűjtő	738816,08	110804,50	738819,39	110812,88	Szennyvíz	KG-PVC	200	9,01	Gravitációs	nyltvíztartás	sávós	normál	II.	2000
A_SG_M_KG-PVC_200_2210	419/1	Algyő Téglás utca	Gyűjtő	738852,49	110831,11	738812,79	110846,49	Szennyvíz	KG-PVC	200	42,58	Gravitációs	nyltvíztartás	sávós	normál	II.	2000
A_SG_M_KG-PVC_200_2211	1000	Algyő Kastélykert utca	Gyűjtő	739061,97	109709,75	739074,72	109720,79	Szennyvíz	KG-PVC	200	16,87	Gravitációs	nyltvíztartás	sávós	normál	II.	1994
A_SG_M_KG-PVC_200_2212	1000	Algyő Kastélykert utca	Gyűjtő	739074,72	109720,79	739102,62	109742,51	Szennyvíz	KG-PVC	200	35,36	Gravitációs	nyltvíztartás	sávós	normál	II.	1994
A_SG_M_KG-PVC_200_2213	1771/93	Algyő Tiszavirág utca	Gyűjtő	738872,53	110158,28	739074,72	109720,79	Szennyvíz	KG-PVC	200	487,01	Gravitációs	nyltvíztartás	sávós	normál	II.	2000
A_SG_M_KG-PVC_200_2214	1771/38	Algyő Tiszavirág utca	Gyűjtő	738818,40	110326,28	738704,22	110639,35	Szennyvíz	KG-PVC	200	333,24	Gravitációs	nyltvíztartás	sávós	normál	II.	2000
A_SG_M_KG-PVC_200_2215	32	Algyő Patkoló utca	Gyűjtő	739786,81	110728,51	739827,48	110751,87	Szennyvíz	KG-PVC	200	46,90	Gravitációs	nyltvíztartás	sávós	normál	II.	1995
A_SG_M_KG-PVC_200_2216	1128	Algyő Pesti utca	Gyűjtő	739474,04	110023,85	739742,07	110155,58	Szennyvíz	KG-PVC	200	298,75	Gravitációs	nyltvíztartás	sávós	normál	II.	2000
A_SG_M_KG-PVC_200_2217	1128	Algyő Pesti utca	Gyűjtő	739765,47	110164,76	739794,82	110176,55	Szennyvíz	KG-PVC	200	31,63	Gravitációs	nyltvíztartás	sávós	normál	II.	2000
A_SG_M_KG-PVC_200_2218	650	Algyő Kerekes utca	Gyűjtő	739522,75	110819,80	739515,33	110836,96	Szennyvíz	KG-PVC	200	18,70	Gravitációs	nyltvíztartás	sávós	normál	II.	2000
A_SG_M_KG-PVC_200_2219	649	Algyő Piac tér	Gyűjtő	739515,33	110836,96	739512,02	110946,73	Szennyvíz	KG-PVC	200	142,02	Gravitációs	nyltvíztartás	sávós	normál	II.	2001
A_SG_M_KG-PVC_200_2220	650	Algyő Kerekes utca	Gyűjtő	739480,79	110916,48	739515,33	110836,96	Szennyvíz	KG-PVC	200	86,70	Gravitációs	nyltvíztartás	sávós	normál	II.	2000
A_SG_M_KG-PVC_200_2221	238	Algyő Radnai utca	Gyűjtő	739292,17	111571,71	739385,13	111626,53	Szennyvíz	KG-PVC	200	107,92	Gravitációs	nyltvíztartás	sávós	normál	II.	2000
A_SG_M_KG-PVC_200_2222	198	Algyő Szűret utca	Gyűjtő	739385,13	111626,53	739410,86	111581,92	Szennyvíz	KG-PVC	200	51,50	Gravitációs	nyltvíztartás	sávós	normál	II.	2001
A_SG_M_KG-PVC_200_2223	156	Algyő Radnai utca	Gyűjtő	739462,20	111671,68	739385,13	111626,53	Szennyvíz	KG-PVC	200	89,32	Gravitációs	nyltvíztartás	sávós	normál	II.	2000
A_SG_M_KG-PVC_200_2224	198	Algyő Szűret utca	Gyűjtő	739358,21	111673,75	739385,13	111626,53	Szennyvíz	KG-PVC	200	54,35	Gravitációs	nyltvíztartás	sávós	normál	II.	2001
A_SG_M_KG-PVC_200_2225	1771/64	Algyő Sirály utca	Gyűjtő	738704,05	110364,33	738675,77	110263,59	Szennyvíz	KG-PVC	200	104,64	Gravitációs	nyltvíztartás	sávós	normál	II.	2000
A_SG_M_KG-PVC_200_2226	817	Algyő Sövény utca	Gyűjtő	739191,88	110624,47	739241,90	110646,90	Szennyvíz	KG-PVC	200	54,82	Gravitációs	nyltvíztartás	sávós	normál	II.	1995
A_SG_M_KG-PVC_200_2227	817	Algyő Sövény utca	Gyűjtő	739272,62	110660,42	739315,90	110679,48	Szennyvíz	KG-PVC	200	47,29	Gravitációs	nyltvíztartás	sávós	normál	II.	1995
A_SG_M_KG-PVC_200_2228	817	Algyő Sövény utca	Gyűjtő	739334,16	110687,57	739365,99	110701,71	Szennyvíz	KG-PVC	200	34,83	Gravitációs	nyltvíztartás	sávós	normál	II.	1995
A_SG_M_KG-PVC_200_2229	817	Algyő Sövény utca	Gyűjtő	739403,13	110717,92	739447,40	110737,34	Szennyvíz	KG-PVC	200	48,34	Gravitációs	nyltvíztartás	sávós	normál	II.	1995
A_SG_M_KG-PVC_200_2230	817	Algyő Sövény utca	Gyűjtő	739499,73	110759,72	739516,48	110767,23	Szennyvíz	KG-PVC	200	18,36	Gravitációs	nyltvíztartás	sávós	normál	II.	1995
A_SG_M_KG-PVC_200_2231	556	Algyő Vadvirág utca	Gyűjtő	739259,33	110988,10	739312,91	111018,49	Szennyvíz	KG-PVC	200	61,60	Gravitációs	nyltvíztartás	sávós	normál	II.	2000
A_SG_M_KG-PVC_200_2232	556	Algyő Vadvirág utca	Gyűjtő	739351,13	111039,84	739396,53	111065,55	Szennyvíz	KG-PVC	200	52,17	Gravitációs	nyltvíztartás	sávós	normál	II.	2000
A_SG_M_KG-PVC_200_2233	556	Algyő Vadvirág utca	Gyűjtő	739426,74	111085,59	739531,18	111123,84	Szennyvíz	KG-PVC	200	127,47	Gravitációs	nyltvíztartás	sávós	normál	II.	2000
A_SG_M_KG-PVC_200_2234	137	Algyő Berek utca	Gyűjtő	739574,55	111522,16	739482,51	111683,69	Szennyvíz	KG-PVC	200	185,91	Gravitációs	nyltvíztartás	sávós	normál	II.	2001
A_SG_M_KG-PVC_200_2235	156	Algyő Radnai utca	Gyűjtő	739482,51	111683,69	739462,20	111671,68	Szennyvíz	KG-PVC	200	23,60	Gravitációs	nyltvíztartás	sávós	normál	II.	2000
A_SG_M_KG-PVC_200_2236	137	Algyő Berek utca	Gyűjtő	739482,51	111683,69	739402,71	111825,33	Szennyvíz	KG-PVC	200	162,58	Gravitációs	nyltvíztartás	sávós	normál	II.	2001

Algyő szennyvízelvezetési-és tisztítási rendszer

UTCALELTÁR - szennyvízvezeték

2017. október 20. (fordulónap)

A_SG_M_KG-PVC_200_2237	1128	Algyő	Pesti utca	Gyűjtő	739742,07	110155,58	739746,11	110156,98	Szennyvíz	KG-PVC	200	4,28	Gravitációs	nyíltvíztartás	sávós	normál	II.	2000
A_SG_M_KG-PVC_200_2238	1128	Algyő	Pesti utca	Gyűjtő	739746,11	110156,98	739765,47	110164,76	Szennyvíz	KG-PVC	200	20,86	Gravitációs	nyíltvíztartás	sávós	normál	II.	2000
A_SG_M_KG-PVC_200_2239	1126	Algyő	Béres utca	Gyűjtő	739694,68	110237,59	739746,11	110156,98	Szennyvíz	KG-PVC	200	95,64	Gravitációs	nyíltvíztartás	sávós	normál	II.	1995
A_SG_M_KG-PVC_200_2240	1127	Algyő	Görbe utca	Gyűjtő	739711,51	110212,77	739732,60	110219,82	Szennyvíz	KG-PVC	200	22,24	Gravitációs	nyíltvíztartás	sávós	normál	II.	2000
A_SG_M_KG-PVC_200_2241	1000	Algyő	Kastélykert utca	Gyűjtő	739667,83	110216,65	739694,68	110237,59	Szennyvíz	KG-PVC	200	34,05	Gravitációs	nyíltvíztartás	sávós	normál	II.	1994
A_SG_M_KG-PVC_200_2242	988	Algyő	Lőrinc utca	Gyűjtő	739556,72	110371,43	739603,03	110395,11	Szennyvíz	KG-PVC	200	52,01	Gravitációs	nyíltvíztartás	sávós	normál	II.	1994
A_SG_M_KG-PVC_200_2243	1048	Algyő	Béres utca	Gyűjtő	739603,03	110395,11	739678,95	110259,74	Szennyvíz	KG-PVC	200	155,22	Gravitációs	nyíltvíztartás	sávós	normál	II.	1995
A_SG_M_KG-PVC_200_2244	988	Algyő	Lőrinc utca	Gyűjtő	739603,03	110395,11	739614,23	110399,84	Szennyvíz	KG-PVC	200	12,16	Gravitációs	nyíltvíztartás	sávós	normál	II.	1994
A_SG_M_KG-PVC_200_2245	1277	Algyő	Tüskevár utca	Gyűjtő	739982,04	110156,64	739977,36	110185,99	Szennyvíz	KG-PVC	200	29,72	Gravitációs	nyíltvíztartás	sávós	normál	II.	2000
A_SG_M_KG-PVC_200_2246	1182	Algyő	Számóca utca	Gyűjtő	739896,44	110176,52	739905,46	110153,17	Szennyvíz	KG-PVC	200	25,03	Gravitációs	nyíltvíztartás	sávós	normál	II.	1995
A_SG_M_KG-PVC_200_2247	1277	Algyő	Tüskevár utca	Gyűjtő	739977,36	110185,99	739973,78	110236,12	Szennyvíz	KG-PVC	200	50,26	Gravitációs	nyíltvíztartás	sávós	normál	II.	2000
A_SG_M_KG-PVC_200_2248	1738	Algyő	Búvár utca	Gyűjtő	739009,58	110307,70	739039,06	110324,27	Szennyvíz	KG-PVC	200	38,96	Gravitációs	nyíltvíztartás	sávós	normál	II.	1994
A_SG_M_KG-PVC_200_2249	1738	Algyő	Búvár utca	Gyűjtő	738973,84	110311,51	739009,58	110307,70	Szennyvíz	KG-PVC	200	48,20	Gravitációs	nyíltvíztartás	sávós	normál	II.	1994
A_SG_M_KG-PVC_200_2250	911	Algyő	Géza utca	Gyűjtő	739527,66	110554,10	739541,16	110561,02	Szennyvíz	KG-PVC	200	15,17	Gravitációs	nyíltvíztartás	sávós	normál	II.	1994
A_SG_M_KG-PVC_200_2251	852	Algyő	Bányász utca	Gyűjtő	739529,17	110561,15	739554,56	110743,84	Szennyvíz	beton	30	184,48	Gravitációs	nyíltvíztartás	sávós	normál	II.	1985
A_SG_M_KG-PVC_200_2252	852	Algyő	Bányász utca	Gyűjtő	739554,56	110743,84	739670,48	110842,66	Szennyvíz	beton	30	161,47	Gravitációs	nyíltvíztartás	sávós	normál	II.	1985
A_SG_M_KG-PVC_200_2253	650	Algyő	Kerekes utca	Gyűjtő	739554,56	110743,84	739522,75	110819,80	Szennyvíz	KG-PVC	200	82,99	Gravitációs	nyíltvíztartás	sávós	normál	II.	2000
A_SG_M_KG-PVC_200_2254	176	Algyő	Csónak utca	Gyűjtő	739525,04	111494,48	739574,55	111522,16	Szennyvíz	KG-PVC	200	56,72	Gravitációs	nyíltvíztartás	sávós	normál	II.	2001
A_SG_M_KG-PVC_200_2255	471	Algyő	Kosárfonó utca	Gyűjtő	739373,12	111276,23	739269,59	111206,52	Szennyvíz	KG-PVC	200	124,81	Gravitációs	nyíltvíztartás	sávós	normál	II.	2000
A_SG_M_KG-PVC_200_2256	1485	Algyő	Korsó utca	Gyűjtő	739407,48	109707,59	739433,04	109729,70	Szennyvíz	KG-PVC	200	33,80	Gravitációs	nyíltvíztartás	sávós	normál	II.	2000
A_SG_M_KG-PVC_200_2257	1524	Algyő	Forrás köz	Gyűjtő	739433,04	109729,70	739364,81	109808,99	Szennyvíz	KG-PVC	200	104,61	Gravitációs	nyíltvíztartás	sávós	normál	II.	2000
A_SG_M_KG-PVC_200_2258	1485	Algyő	Korsó utca	Gyűjtő	739445,71	109737,41	739433,04	109729,70	Szennyvíz	KG-PVC	200	14,83	Gravitációs	nyíltvíztartás	sávós	normál	II.	2000
A_SG_M_KG-PVC_200_2259	1545	Algyő	Szeder utca	Gyűjtő	739364,81	109808,99	739352,76	109798,66	Szennyvíz	KG-PVC	200	15,87	Gravitációs	nyíltvíztartás	sávós	normál	II.	2000
A_SG_M_KG-PVC_200_2260	1545	Algyő	Szeder utca	Gyűjtő	739364,81	109808,99	739373,99	109816,85	Szennyvíz	KG-PVC	200	12,09	Gravitációs	nyíltvíztartás	sávós	normál	II.	2000
A_SG_M_KG-PVC_200_2261	1013	Algyő	Számóca utca	Gyűjtő	739864,92	110254,87	739854,56	110282,03	Szennyvíz	KG-PVC	200	29,07	Gravitációs	nyíltvíztartás	sávós	normál	II.	1995
A_SG_M_KG-PVC_200_2262	2	Algyő	Tüskevár utca	Gyűjtő	739988,45	110306,59	739973,19	110283,29	Szennyvíz	KG-PVC	200	27,85	Gravitációs	nyíltvíztartás	sávós	normál	II.	2000
A_SG_M_KG-PVC_200_2263	649	Algyő	Piac tér	Gyűjtő	739500,76	110973,44	739512,02	110946,73	Szennyvíz	KG-PVC	200	28,99	Gravitációs	nyíltvíztartás	sávós	normál	II.	2001
A_SG_M_KG-PVC_200_2264	622	Algyő	Hóvirág utca	Gyűjtő	739500,76	110973,44	739557,01	111007,67	Szennyvíz	KG-PVC	200	65,85	Gravitációs	nyíltvíztartás	sávós	normál	II.	2000
A_SG_M_KG-PVC_200_2265	258	Algyő	Vásárhelyi utca	Gyűjtő	739576,09	111045,02	739592,06	111016,32	Szennyvíz	KG-PVC	200	32,85	Gravitációs	nyíltvíztartás	sávós	normál	II.	2000
A_SG_M_KG-PVC_200_2266	258	Algyő	Vásárhelyi utca	Gyűjtő	739423,63	111310,36	739405,55	111331,91	Szennyvíz	KG-PVC	200	28,69	Gravitációs	nyíltvíztartás	sávós	normál	II.	2000
A_SG_M_KG-PVC_200_2267	414/1	Algyő	Kőfal utca	Gyűjtő	738968,44	110845,52	738952,66	110864,68	Szennyvíz	KG-PVC	200	24,82	Gravitációs	nyíltvíztartás	sávós	normál	II.	2000
A_SG_M_KG-PVC_200_2268	414/1	Algyő	Kőfal utca	Gyűjtő	738929,31	110894,39	738883,61	110953,60	Szennyvíz	KG-PVC	200	74,80	Gravitációs	nyíltvíztartás	sávós	normál	II.	2000
A_SG_M_KG-PVC_200_2269	414/1	Algyő	Kőfal utca	Gyűjtő	738883,61	110953,60	738825,93	111028,20	Szennyvíz	KG-PVC	200	94,31	Gravitációs	nyíltvíztartás	sávós	normál	II.	2000
A_SG_M_KG-PVC_200_2270	471	Algyő	Kosárfonó utca	Gyűjtő	738902,84	110966,32	738883,61	110953,60	Szennyvíz	KG-PVC	200	23,06	Gravitációs	nyíltvíztartás	sávós	normál	II.	2000
A_SG_M_KG-PVC_200_2271	275	Algyő	Ladik utca	Gyűjtő	738968,88	111294,36	739098,00	111431,95	Szennyvíz	KG-PVC	200	224,51	Gravitációs	nyíltvíztartás	sávós	normál	II.	2000
A_SG_M_KG-PVC_200_2272	275	Algyő	Ladik utca	Gyűjtő	739124,74	111454,31	739271,08	111552,36	Szennyvíz	KG-PVC	200	176,15	Gravitációs	nyíltvíztartás	sávós	normál	II.	2000
A_SG_M_KG-PVC_200_2273	988	Algyő	Lőrinc utca	Gyűjtő	739336,36	110258,90	739556,72	110371,43	Szennyvíz	KG-PVC	200	247,44	Gravitációs	nyíltvíztartás	sávós	normál	II.	1994
A_SG_M_KG-PVC_200_2274	988	Algyő	Lőrinc utca	Gyűjtő	739614,23	110399,84	739754,14	110456,55	Szennyvíz	KG-PVC	200	151,11	Gravitációs	nyíltvíztartás	sávós	normál	II.	1994
A_SG_M_KG-PVC_200_2275	1012	Algyő	Számóca utca	Gyűjtő	739792,73	110443,63	739779,30	110466,43	Szennyvíz	KG-PVC	200	26,46	Gravitációs	nyíltvíztartás	sávós	normál	II.	1995
A_SG_M_KG-PVC_200_2276	988	Algyő	Lőrinc utca	Gyűjtő	739779,30	110466,43	739872,58	110506,16	Szennyvíz	KG-PVC	200	101,39	Gravitációs	nyíltvíztartás	sávós	normál	II.	1994
A_SG_M_KG-PVC_200_2277	966	Algyő	Számóca utca	Gyűjtő	739779,30	110466,43	739758,12	110499,20	Szennyvíz	KG-PVC	200	39,02	Gravitációs	nyíltvíztartás	sávós	normál	II.	1995
A_SG_M_KG-PVC_200_2278	116	Algyő	Nyírfá utca	Gyűjtő	739488,99	111196,93	739551,07	111275,66	Szennyvíz	KG-PVC	200	128,56	Gravitációs	nyíltvíztartás	sávós	normál	II.	2001
A_SG_M_KG-PVC_200_2279	198	Algyő	Szüret utca	Gyűjtő	739573,66	111290,34	739546,31	111340,15	Szennyvíz	KG-PVC	200	56,82	Gravitációs	nyíltvíztartás	sávós	normál	II.	2001
A_SG_M_KG-PVC_200_2280	116	Algyő	Nyírfá utca	Gyűjtő	739601,74	111305,34	739673,82	111346,65	Szennyvíz	KG-PVC	200	83,10	Gravitációs	nyíltvíztartás	sávós	normál	II.	2001
A_SG_M_KG-PVC_200_2281	117	Algyő	Nyírfá utca	Gyűjtő	739697,88	111372,33	739744,49	111401,68	Szennyvíz	KG-PVC	200	55,08	Gravitációs	nyíltvíztartás	sávós	normál	II.	2001
A_SG_M_KG-PVC_200_2282	817	Algyő	Sövény utca	Gyűjtő	739321,08	110681,75	739315,90	110679,48	Szennyvíz	KG-PVC	200	5,66	Gravitációs	nyíltvíztartás	sávós	normál	II.	1995
A_SG_M_KG-PVC_200_2283	817	Algyő	Sövény utca	Gyűjtő	739321,08	110681,75	739334,16	110687,57	Szennyvíz	KG-PVC	200	14,32	Gravitációs	nyíltvíztartás	sávós	normál	II.	1995
A_SG_M_KG-PVC_200_2284	703	Algyő	Rodostó utca	Gyűjtő	739321,08	110681,75	739247,46	110851,14	Szennyvíz	KG-PVC	200	184,70	Gravitációs	nyíltvíztartás	sávós	normál	II.	1995
A_SG_M_KG-PVC_200_2285	817	Algyő	Sövény utca	Gyűjtő	739447,40	110737,34	739485,31	110753,25	Szennyvíz	KG-PVC	200	41,11	Gravitációs	nyíltvíztartás	sávós	normál	II.	1995
A_SG_M_KG-PVC_200_2286	817	Algyő	Sövény utca	Gyűjtő	739485,31	110753,25	739499,73	110759,72	Szennyvíz	KG-PVC	200	15,80	Gravitációs	nyíltvíztartás	sávós	normál	II.	1995
A_SG_M_KG-PVC_200_2287	661 622 817	Algyő	Sugár utca	Gyűjtő	739408,77	110941,35	739485,31	110753,25	Szennyvíz	KG-PVC	200	210,17	Gravitációs	nyíltvíztartás	sávós	normál	II.	1995
A_SG_M_KG-PVC_200_2288	1182	Algyő	Számóca utca	Gyűjtő	739896,44	110176,52	739870,16	110241,60	Szennyvíz	KG-PVC	200	70,20	Gravitációs	nyíltvíztartás	sávós	normál	II.	1995
A_SG_M_KG-PVC_200_2289	1013	Algyő	Számóca utca	Gyűjtő	739854,56	110282,03	739830,25	110355,04	Szennyvíz	KG-PVC	200	77,00	Gravitációs	nyíltvíztartás	sávós	normál	II.	1995
A_SG_M_KG-PVC_200_2290	1012	Algyő	Számóca utca	Gyűjtő	739792,73	110443,63	739816,69	110393,91	Szennyvíz	KG-PVC	200	55,19	Gravitációs	nyíltvíztartás	sávós	normál	II.	1995
A_SG_M_KG-PVC_200_2291	966	Algyő	Számóca utca	Gyűjtő	739679,86	110608,77	739758,12	110499,20	Szennyvíz	KG-PVC	200	134,65	Gravitációs	nyíltvíztartás	sávós	normál	II.	1995

Algyő szennyvízelvezetési-és tisztítási rendszer

UTCALELTÁR - szennyvízelvezetés

2017. október 20. (fordulónap)

A_SG_M_KG-PVC_200_2292	1545	Algyő	Szeder utca	Gyűjtő	739142,18	109697,53	739352,76	109798,66	Szennyvíz	KG-PVC	200	286,85	Gravitációs	nyíltvíztartás	sávós	normál	II.	2000
A_SG_M_KG-PVC_200_2293	1545	Algyő	Szeder utca	Gyűjtő	739373,99	109816,85	739529,55	109931,43	Szennyvíz	KG-PVC	200	204,89	Gravitációs	nyíltvíztartás	sávós	normál	II.	2000
A_SG_M_KG-PVC_200_2294	590 556	Algyő	Törpe utca	Gyűjtő	739330,69	111028,35	739353,39	110991,28	Szennyvíz	KG-PVC	200	43,47	Gravitációs	nyíltvíztartás	sávós	normál	II.	2001
A_SG_M_KG-PVC_200_2295	556	Algyő	Vadvirág utca	Gyűjtő	739330,69	111028,35	739351,13	111039,84	Szennyvíz	KG-PVC	200	23,45	Gravitációs	nyíltvíztartás	sávós	normál	II.	2000
A_SG_M_KG-PVC_200_2296	471	Algyő	Kosárfonó utca	Gyűjtő	739025,73	111043,18	739058,21	111065,27	Szennyvíz	KG-PVC	200	39,28	Gravitációs	nyíltvíztartás	sávós	normál	II.	2000
A_SG_M_KG-PVC_200_2297	1242	Algyő	Boróka utca	Gyűjtő	739753,17	109847,06	739767,58	109826,41	Szennyvíz	KG-PVC	200	25,18	Gravitációs	nyíltvíztartás	sávós	normál	II.	2000
A_SG_M_KG-PVC_200_2298	1242	Algyő	Boróka utca	Gyűjtő	739753,17	109847,06	739745,50	109857,77	Szennyvíz	KG-PVC	200	13,17	Gravitációs	nyíltvíztartás	sávós	normál	II.	2000
A_SG_M_KG-PVC_200_2299	1277	Algyő	Tüskevár utca	Gyűjtő	739824,67	109892,07	739753,17	109847,06	Szennyvíz	KG-PVC	200	84,49	Gravitációs	nyíltvíztartás	sávós	normál	II.	2000
A_SG_M_KG-PVC_200_2300	1277	Algyő	Tüskevár utca	Gyűjtő	739852,40	109909,72	739997,23	110017,80	Szennyvíz	KG-PVC	200	106,57	Gravitációs	nyíltvíztartás	sávós	normál	II.	2000
A_SG_M_KG-PVC_200_2301	1274	Algyő	Könyök utca	Gyűjtő	739852,40	109909,72	739997,23	110017,80	Szennyvíz	KG-PVC	200	106,00	Gravitációs	nyíltvíztartás	sávós	normál	II.	2001
A_SG_M_KG-PVC_200_2302	1277	Algyő	Tüskevár utca	Gyűjtő	739974,09	109965,06	739997,23	110017,80	Szennyvíz	KG-PVC	200	67,11	Gravitációs	nyíltvíztartás	sávós	normál	II.	2000
A_SG_M_KG-PVC_200_2303	1277	Algyő	Tüskevár utca	Gyűjtő	739997,23	110017,80	739982,04	110156,64	Szennyvíz	KG-PVC	200	141,03	Gravitációs	nyíltvíztartás	sávós	normál	II.	2000
A_SG_M_KG-PVC_200_2304	1277	Algyő	Tüskevár utca	Gyűjtő	739973,78	110236,12	739973,19	110283,29	Szennyvíz	KG-PVC	200	47,18	Gravitációs	nyíltvíztartás	sávós	normál	II.	2000
A_SG_M_KG-PVC_200_2305	2	Algyő	Tüskevár utca	Gyűjtő	739988,45	110306,59	739970,80	110364,73	Szennyvíz	KG-PVC	200	60,76	Gravitációs	nyíltvíztartás	sávós	normál	II.	2000
A_SG_M_KG-PVC_200_2306	258	Algyő	Vásárhelyi utca	Gyűjtő	739551,55	111087,91	739576,09	111045,02	Szennyvíz	KG-PVC	200	49,42	Gravitációs	nyíltvíztartás	sávós	normál	II.	2000
A_SG_M_KG-PVC_200_2307	258	Algyő	Vásárhelyi utca	Gyűjtő	739531,18	111123,84	739538,88	111110,07	Szennyvíz	KG-PVC	200	15,78	Gravitációs	nyíltvíztartás	sávós	normál	II.	2000
A_SG_M_KG-PVC_200_2308	258	Algyő	Vásárhelyi utca	Gyűjtő	739488,99	111196,93	739509,32	111161,48	Szennyvíz	KG-PVC	200	40,87	Gravitációs	nyíltvíztartás	sávós	normál	II.	2000
A_SG_M_KG-PVC_200_2309	258	Algyő	Vásárhelyi utca	Gyűjtő	739457,67	111251,75	739423,63	111310,36	Szennyvíz	KG-PVC	200	67,78	Gravitációs	nyíltvíztartás	sávós	normál	II.	2000
A_SG_M_KG-PVC_200_2310	471	Algyő	Kosárfonó utca	Gyűjtő	739373,12	111276,23	739423,63	111310,36	Szennyvíz	KG-PVC	200	60,96	Gravitációs	nyíltvíztartás	sávós	normál	II.	2000
A_SG_M_KG-PVC_200_2311	258	Algyő	Vásárhelyi utca	Gyűjtő	739405,55	111331,91	739376,46	111381,97	Szennyvíz	KG-PVC	200	57,90	Gravitációs	nyíltvíztartás	sávós	normál	II.	2000
A_SG_M_KG-PVC_200_2312	258	Algyő	Vásárhelyi utca	Gyűjtő	739360,88	111409,28	739331,85	111459,66	Szennyvíz	KG-PVC	200	58,15	Gravitációs	nyíltvíztartás	sávós	normál	II.	2000
A_SG_M_KG-PVC_200_2313	258	Algyő	Vásárhelyi utca	Gyűjtő	739312,13	111493,09	739291,72	111526,74	Szennyvíz	KG-PVC	200	39,36	Gravitációs	nyíltvíztartás	sávós	normál	II.	2000
A_SG_M_KG-PVC_200_2314	258	Algyő	Vásárhelyi utca	Gyűjtő	739259,90	111584,08	739229,86	111636,52	Szennyvíz	KG-PVC	200	60,43	Gravitációs	nyíltvíztartás	sávós	normál	II.	2000
A_SG_M_KG-PVC_200_2315	258	Algyő	Vásárhelyi utca	Gyűjtő	739146,90	111732,70	739202,88	111681,29	Szennyvíz	KG-PVC	200	93,63	Gravitációs	nyíltvíztartás	sávós	normál	II.	2000
A_SG_B_KG-PVC_160_1663	471 389	Algyő	Kosárfonó utca	Bekötés	739124,30	111127,45	739132,74	111114,85	Szennyvíz	KG-PVC	160	15,17	Gravitációs	nyíltvíztartás	sávós	normál	II.	2000
A_SG_B_KG-PVC_160_1664	1000 996	Algyő	Kastélykert utca	Bekötés	739848,09	110386,98	739852,21	110380,56	Szennyvíz	KG-PVC	160	17,24	Gravitációs	nyíltvíztartás	sávós	normál	II.	2000
A_SG_B_KG-PVC_160_1665	471 385	Algyő	Kosárfonó utca	Bekötés	739169,58	111157,68	739173,78	111151,46	Szennyvíz	KG-PVC	160	15,02	Gravitációs	nyíltvíztartás	sávós	normál	II.	2000
A_SG_M_KG-PVC_200_2316	1229	Algyő	Bíró utca	Gyűjtő	739905,61	110072,27	739899,19	110066,38	Szennyvíz	KG-PVC	200	8,71	gravitációs	nyíltvíztartás	sávós	normál	II.	2000
A_SG_M_KG-PVC_200_2317	100/1	Algyő	Szüret utca	Gyűjtő	739652,20	111158,48	739575,91	111288,82	Szennyvíz	KG-PVC	200	151,04	gravitációs	nyíltvíztartás	sávós	normál	II.	2017
A_SG_M_KG-PVC_200_2318	1785/1	Algyő	Tiszavirág utca	Gyűjtő	738820,83	109924,13	738853,78	109935,92	Szennyvíz	KG-PVC	200	34,99	gravitációs	nyíltvíztartás	sávós	normál	II.	2017
A_SG_M_KG-PVC_200_2319	1785/1	Algyő	Tiszavirág utca	Gyűjtő	738853,78	109935,92	738893,19	109949,76	Szennyvíz	KG-PVC	200	41,77	gravitációs	nyíltvíztartás	sávós	normál	II.	2017
A_SG_M_KG-PVC_200_2320	1785/1	Algyő	Tiszavirág utca	Gyűjtő	738893,19	109949,76	738932,87	109964,35	Szennyvíz	KG-PVC	200	42,28	gravitációs	nyíltvíztartás	sávós	normál	II.	2017
A_SG_M_KG-PVC_200_2321	1785/1	Algyő	Tiszavirág utca	Gyűjtő	738932,87	109964,35	738947,37	109961,93	Szennyvíz	KG-PVC	200	14,70	gravitációs	nyíltvíztartás	sávós	normál	II.	2017
A_SG_M_KG-PVC_200_2322	1785/1	Algyő	Tiszavirág utca	Gyűjtő	738820,83	109924,13	738789,13	109913,04	Szennyvíz	KG-PVC	200	33,59	gravitációs	nyíltvíztartás	sávós	normál	II.	2017
A_SG_M_KG-PVC_200_2323	1785/1	Algyő	Tiszavirág utca	Gyűjtő	738789,13	109913,04	738760,00	109902,52	Szennyvíz	KG-PVC	200	30,97	gravitációs	nyíltvíztartás	sávós	normál	II.	2017
A_SG_M_KG-PVC_200_2324	1785/20	Algyő	Tiszavirág utca	Gyűjtő	738889,27	109837,52	738853,78	109935,92	Szennyvíz	KG-PVC	200	104,60	gravitációs	nyíltvíztartás	sávós	normál	II.	2017
A_SG_M_KG-PVC_200_2325	1785/19 1771/93	Algyő	Tiszavirág utca	Gyűjtő	738986,65	109794,65	739003,69	109807,36	Szennyvíz	KG-PVC	200	21,26	gravitációs	nyíltvíztartás	sávós	normál	II.	2017
A_SG_M_KG-PVC_200_2326	1785/20	Algyő	Tiszavirág utca	Gyűjtő	738894,58	109822,45	738906,10	109789,68	Szennyvíz	KG-PVC	200	34,74	gravitációs	nyíltvíztartás	sávós	normál	II.	2017
A_SG_M_KG-PVC_200_2327	1785/20	Algyő	Tiszavirág utca	Gyűjtő	738906,10	109789,68	738919,78	109751,24	Szennyvíz	KG-PVC	200	40,80	gravitációs	nyíltvíztartás	sávós	normál	II.	2017
A_SG_M_KG-PVC_200_2328	1785/20	Algyő	Tiszavirág utca	Gyűjtő	738919,78	109751,24	738927,02	109742,75	Szennyvíz	KG-PVC	200	11,16	gravitációs	nyíltvíztartás	sávós	normál	II.	2017
A_SG_M_KG-PVC_200_2329	1785/19	Algyő	Tiszavirág utca	Gyűjtő	738986,65	109794,65	738953,37	109765,53	Szennyvíz	KG-PVC	200	44,23	gravitációs	nyíltvíztartás	sávós	normál	II.	2017
A_SG_M_KG-PVC_200_2330	1785/19	Algyő	Tiszavirág utca	Gyűjtő	738953,37	109765,53	738927,02	109742,75	Szennyvíz	KG-PVC	200	34,83	gravitációs	nyíltvíztartás	sávós	normál	II.	2017
A_SG_M_KG-PVC_200_2331	1785/19	Algyő	Tiszavirág utca	Gyűjtő	738927,02	109742,75	738900,32	109718,94	Szennyvíz	KG-PVC	200	35,77	gravitációs	nyíltvíztartás	sávós	normál	II.	2017
A_SG_B_KG-PVC_200_2332	1785/24 1785/1	Algyő	Tiszavirág utca	Bekötés	738789,13	109913,04	738792,64	109902,49	Szennyvíz	KG-PVC	200	11,13	gravitációs	nyíltvíztartás	sávós	normál	II.	2017
A_SG_M_KG-PVC_200_2333	1785/1	Algyő	Tiszavirág utca	Gyűjtő	738760,00	109902,52	738755,96	109901,17	Szennyvíz	KG-PVC	200	4,26	gravitációs	nyíltvíztartás	sávós	normál	II.	2017
A_SG_M_KG-PVC_200_2334	1785/1	Algyő	Tiszavirág utca	Gyűjtő	738755,96	109901,17	738726,08	109890,44	Szennyvíz	KG-PVC	200	31,74	gravitációs	nyíltvíztartás	sávós	normál	II.	2017
A_SG_B_KG-PVC_200_2335	1785/43 1785/1	Algyő	Tiszavirág utca	Bekötés	738726,08	109890,44	738730,02	109880,63	Szennyvíz	KG-PVC	200	10,56	gravitációs	nyíltvíztartás	sávós	normál	II.	2017
A_SG_M_KG-PVC_315_3000	1436	Algyő	Téglás utca	Gyűjtő	739855,74	109388,84	739859,57	109382,75	Szennyvíz	KG-PVC	315	7,19	Gravitációs	nyíltvíztartás	sávós	normál	II.	1994
A_SG_M_KG-PVC_315_3001	1436	Algyő	Téglás utca	Gyűjtő	739845,60	109405,31	739855,74	109388,84	Szennyvíz	KG-PVC	315	19,34	Gravitációs	nyíltvíztartás	sávós	normál	II.	1994
A_SG_M_KG-PVC_315_3002	1436	Algyő	Téglás utca	Gyűjtő	739837,59	109423,06	739845,60	109405,31	Szennyvíz	KG-PVC	315	21,81	Gravitációs	nyíltvíztartás	sávós	normál	II.	1994
A_SG_M_KG-PVC_315_3003	419/1	Algyő	Téglás utca	Gyűjtő	739225,30	110447,21	739227,65	110441,46	Szennyvíz	KG-PVC	315	6,21	Gravitációs	nyíltvíztartás	sávós	normál	II.	1994
A_SG_M_KG-PVC_315_3004	1000	Algyő	Kastélykert utca	Gyűjtő	739103,30	109738,40	739128,35	109762,85	Szennyvíz	KG-PVC	315	35,00	Gravitációs	nyíltvíztartás	sávós	normál	II.	1994
A_SG_M_KG-PVC_315_3005	1000	Algyő	Kastélykert utca	Gyűjtő	739128,35	109762,85	739132,71	109767,11	Szennyvíz	KG-PVC	315	6,10	Gravitációs	nyíltvíztartás	sávós	normál	II.	1994
A_SG_M_KG-PVC_315_3006	1000	Algyő	Kastélykert utca	Gyűjtő	739126,22	109768,34	739128,35	109762,85	Szennyvíz	KG-PVC	315	5,89	Gravitációs	nyíltvíztartás	sávós	normál	II.	1994
A_SG																		

Állgó szennyvízelvezetési-és tisztítási rendszer

UTCALELTÁR - szennyvízelvezetés

2017. október 20. (fordulónap)

A_SG_M_KG-PVC_315_3008	1771/3	Állgó	Bartók Béla utca	Gyűjtő	738919,72	110327,13	738928,05	110336,46	Szennyvíz	KG-PVC	315	12,51	Gravitációs	nyíltvíztartás	sávós	mély	II.	1994
A_SG_M_KG-PVC_315_3009	1771/3	Állgó	Bartók Béla utca	Gyűjtő	738928,05	110336,46	738796,55	110711,83	Szennyvíz	KG-PVC	315	399,18	Gravitációs	nyíltvíztartás	sávós	mély	II.	1994
A_SG_M_KG-PVC_315_3010	1768/1 1771/3	Állgó	Bartók Béla utca	Gyűjtő	738788,34	110733,88	738792,05	110824,21	Szennyvíz	KG-PVC	315	94,46	Gravitációs	nyíltvíztartás	sávós	mély	II.	1994
A_SG_M_KG-PVC_315_3011	1692	Állgó	Fazekas utca	Gyűjtő	739069,48	110281,28	739047,58	110343,08	Szennyvíz	KG-PVC	315	65,57	Gravitációs	nyíltvíztartás	sávós	mély	II.	1994
A_SG_M_KG-PVC_315_3012	419/1	Állgó	Téglás utca	Gyűjtő	739230,00	110435,70	739248,48	110408,15	Szennyvíz	KG-PVC	315	33,17	Gravitációs	nyíltvíztartás	sávós	mély	II.	1994
A_SG_M_KG-PVC_315_3013	1692	Állgó	Fazekas utca	Gyűjtő	739085,54	110233,77	739069,48	110281,28	Szennyvíz	KG-PVC	315	50,15	Gravitációs	nyíltvíztartás	sávós	mély	II.	1994
A_SG_M_KG-PVC_315_3014	1692	Állgó	Fazekas utca	Gyűjtő	739047,58	110343,08	738896,07	110786,37	Szennyvíz	KG-PVC	315	469,49	Gravitációs	nyíltvíztartás	sávós	mély	II.	1994
A_SG_M_KG-PVC_315_3015	1436	Állgó	Téglás utca	Gyűjtő	739474,04	110023,85	739482,27	110010,17	Szennyvíz	KG-PVC	315	15,96	Gravitációs	nyíltvíztartás	sávós	mély	II.	1994
A_SG_M_KG-PVC_315_3016	912	Állgó	Téglás utca	Gyűjtő	739445,64	110076,52	739457,45	110056,80	Szennyvíz	KG-PVC	315	22,99	Gravitációs	nyíltvíztartás	sávós	mély	II.	1994
A_SG_M_KG-PVC_315_3017	623	Állgó	Kastélykert utca	Gyűjtő					Szennyvíz	KG-PVC	315	102,30	Gravitációs	nyíltvíztartás	sávós	normál	II.	1994
A_SG_M_KG-PVC_315_3018	1000	Állgó	Kastélykert utca	Gyűjtő					Szennyvíz	KG-PVC	315	123,34	Gravitációs	nyíltvíztartás	sávós	mély	II.	1994
A_SG_M_KG-PVC_315_3019	623	Állgó	Kastélykert utca	Gyűjtő	739896,70	110538,20	739815,41	110657,74	Szennyvíz	KG-PVC	315	145,07	Gravitációs	nyíltvíztartás	sávós	mély	II.	1994
A_SG_M_KG-PVC_200_30191	01769	Állgó	Téglás utca	Gyűjtő					Szennyvíz	KG-PVC	200	178,57	Gravitációs	nyíltvíztartás	sávós	mély	II.	2013
A_SG_B_KG-PVC_160_30192	1401	Állgó	Külterület	Bekötés					Szennyvíz	KG-PVC	160	9,95	Gravitációs	nyíltvíztartás	sávós	mély	II.	2013
A_SG_B_KG-PVC_160_30193	1402	Állgó	Külterület	Bekötés					Szennyvíz	KG-PVC	160	5,61	Gravitációs	nyíltvíztartás	sávós	mély	II.	2013
A_SG_B_KG-PVC_160_30194	01774	Állgó	Külterület	Bekötés					Szennyvíz	KG-PVC	160	12,23	Gravitációs	nyíltvíztartás	sávós	mély	II.	2013
A_SG_M_KG-PVC_315_3020	912	Állgó	Téglás utca	Gyűjtő	739336,36	110258,90	739349,13	110237,60	Szennyvíz	KG-PVC	315	24,83	Gravitációs	nyíltvíztartás	sávós	mély	II.	1994
A_SG_M_KG-PVC_315_3021	817	Állgó	Sövény utca	Gyűjtő	739447,78	110735,32	739448,71	110735,69	Szennyvíz	KG-PVC	315	2,50	Gravitációs	nyíltvíztartás	sávós	mély	II.	1995
A_SG_M_KG-PVC_315_3022	1771/101	Állgó	Sport utca	Gyűjtő	738772,94	110273,66	738818,63	110290,27	Szennyvíz	KG-PVC	315	48,62	Gravitációs	nyíltvíztartás	sávós	mély	II.	2000
A_SG_M_KG-PVC_315_3023	1771/101	Állgó	Sport utca	Gyűjtő	738830,15	110294,72	738919,72	110327,13	Szennyvíz	KG-PVC	315	95,26	Gravitációs	nyíltvíztartás	sávós	mély	II.	2000
A_SG_M_KG-PVC_315_3024	912	Állgó	Téglás utca	Gyűjtő	739365,79	110209,76	739392,27	110165,98	Szennyvíz	KG-PVC	315	51,17	Gravitációs	nyíltvíztartás	sávós	mély	II.	1994
A_SG_M_KG-PVC_315_3025	1436	Állgó	Téglás utca	Gyűjtő	739518,78	109949,22	739524,06	109940,35	Szennyvíz	KG-PVC	315	10,32	Gravitációs	nyíltvíztartás	sávós	mély	II.	1994
A_SG_M_KG-PVC_315_3026	1436	Állgó	Téglás utca	Gyűjtő	739482,27	110010,17	739518,78	109949,22	Szennyvíz	KG-PVC	315	71,05	Gravitációs	nyíltvíztartás	sávós	mély	II.	1994
A_SG_M_KG-PVC_315_3027	912	Állgó	Téglás utca	Gyűjtő	739392,27	110165,98	739445,64	110076,52	Szennyvíz	KG-PVC	315	104,17	Gravitációs	nyíltvíztartás	sávós	mély	II.	1994
A_SG_M_KG-PVC_315_3028	912	Állgó	Téglás utca	Gyűjtő	739349,13	110237,60	739365,79	110209,76	Szennyvíz	KG-PVC	315	32,44	Gravitációs	nyíltvíztartás	sávós	mély	II.	1994
A_SG_M_KG-PVC_315_3029	912	Állgó	Téglás utca	Gyűjtő	739336,36	110258,90	739248,48	110408,15	Szennyvíz	KG-PVC	315	173,20	Gravitációs	nyíltvíztartás	sávós	mély	II.	1994
A_SG_M_KG-PVC_315_3030	1771/101	Állgó	Sport utca	Gyűjtő	738818,63	110290,27	738830,15	110294,72	Szennyvíz	KG-PVC	315	12,35	Gravitációs	nyíltvíztartás	sávós	mély	II.	2000
A_SG_M_KG-PVC_315_3031	1771/3	Állgó	Bartók Béla utca	Gyűjtő	738796,55	110711,83	738788,34	110733,88	Szennyvíz	KG-PVC	315	23,53	Gravitációs	nyíltvíztartás	sávós	normál	II.	1994
A_SG_M_KG-PVC_315_3032	682	Állgó	Tüzér utca	Gyűjtő	739345,23	110851,75	739395,51	110735,68	Szennyvíz	KG-PVC	315	126,49	Gravitációs	nyíltvíztartás	sávós	mély	II.	1995
A_SG_M_KG-PVC_315_3033	682	Állgó	Tüzér utca	Gyűjtő	739329,21	110888,07	739328,40	110889,90	Szennyvíz	KG-PVC	315	2,00	Gravitációs	nyíltvíztartás	sávós	mély	II.	1995
A_SG_M_KG-PVC_315_3034	835	Állgó	Tüzér utca	Gyűjtő	739426,14	110665,33	739395,51	110735,68	Szennyvíz	KG-PVC	315	76,73	Gravitációs	nyíltvíztartás	sávós	mély	II.	1995
A_SG_M_KG-PVC_315_3035	807	Állgó	Szőlő utca	Gyűjtő	739448,85	110612,67	739438,99	110635,56	Szennyvíz	KG-PVC	315	24,92	Gravitációs	nyíltvíztartás	sávós	mély	II.	1995
A_SG_M_KG-PVC_315_3036	835	Állgó	Tüzér utca	Gyűjtő	739438,99	110635,56	739426,14	110665,33	Szennyvíz	KG-PVC	315	32,42	Gravitációs	nyíltvíztartás	sávós	mély	II.	1995
A_SG_M_KG-PVC_315_3037	1436	Állgó	Téglás utca	Gyűjtő	739854,42	109384,34	739856,28	109381,64	Szennyvíz	KG-PVC	315	3,28	Gravitációs	nyíltvíztartás	sávós	normál	II.	1994
A_SG_M_KG-PVC_315_3038	1436	Állgó	Téglás utca	Gyűjtő	739854,42	109384,34	739854,17	109387,95	Szennyvíz	KG-PVC	315	5,11	Gravitációs	nyíltvíztartás	sávós	normál	II.	1994
A_SG_M_KG-PVC_315_3039	912	Állgó	Téglás utca	Gyűjtő	739378,21	110189,36	739381,49	110191,35	Szennyvíz	KG-PVC	315	3,83	Gravitációs	nyíltvíztartás	sávós	normál	II.	1994
A_SG_M_KG-PVC_315_3040	419/1	Állgó	Téglás utca	Gyűjtő	739228,03	110440,53	739230,00	110435,70	Szennyvíz	KG-PVC	315	5,22	Gravitációs	nyíltvíztartás	sávós	normál	II.	1994
A_SG_M_KG-PVC_400_3041	1737	Állgó	Bartók Béla utca	Gyűjtő	739129,34	109783,50	739098,31	109868,24	Szennyvíz	KG-PVC	400	90,24	Gravitációs	nyíltvíztartás	sávós	mély	II.	1994
A_SG_M_KG-PVC_400_3042	1737 1771/3	Állgó	Bartók Béla utca	Gyűjtő	739098,30	109868,27	738952,98	110269,07	Szennyvíz	KG-PVC	400	426,34	Gravitációs	nyíltvíztartás	sávós	mély	II.	1994
A_SG_M_KG-PVC_400_3043	1771/95 1771/3	Állgó	Bartók Béla utca	Gyűjtő	738952,98	110269,07	738935,49	110261,12	Szennyvíz	KG-PVC	400	19,21	Gravitációs	nyíltvíztartás	sávós	mély	II.	1994
A_SG_M_KG-PVC_400_3044	1771/3	Állgó	Bartók Béla utca	Gyűjtő	738946,91	110285,17	738952,98	110269,07	Szennyvíz	KG-PVC	400	17,21	Gravitációs	nyíltvíztartás	sávós	mély	II.	1994
A_SG_B_KG-PVC_160_3045	14 623	Állgó	Kastélykert utca	Bekötés	739870,39	110603,72	739873,00	110607,90	Szennyvíz	KG-PVC	160	6,42	Gravitációs	nyíltvíztartás	sávós	normál	II.	2000
	01789/4	01789/5	01784/2	1788														
	01789/3	01789/6	01772/2	1782														
	01778/4	1787	01726/7	1776														
	01772/4	1774	1773	1775	1729	1713												
A_SK_M_KMPVC_300_3046	1779 01778/3	Állgó	Téglás utca, külterület	Gyűjtő	740301,89	109421,06	740371,92	108473,84	Szennyvíz	KM-PVC	300	965,00	kényszeráramoltatású	6 nyíltvíztartás	sávós	normál	II.	1994
A_SG_M_ac_300_30511	01768	Állgó	Szeder u-i áttemelődtől Ell	Gyűjtő	739216,39	109625,42	739533,27	109117,53	Szennyvíz	ac	300	610,29	kényszeráramoltatású	6 nyíltvíztartás	sávós	normál	II.	1985
A_SG_M_ac_300_30521	01770/15, 01772/2, 01772/4	Állgó	Elkerülő úttól Tisza beve	Gyűjtő	739651,27	109187,70	740274,51	109404,27	Szennyvíz	ac	300	811,23	kényszeráramoltatású	6 nyíltvíztartás	sávós	normál	II.	1985
	01789/4	01789/5	01784/2	1788														
	01789/3	01789/6	01770/15															
	01772/2	1782	01778/4	1787														
A_SK_M_KMPVC_300_3047	01789/7 1771 1768 1779 01778/3	Állgó	Téglás utca, külterület	Gyűjtő	739539,54	109103,62	740376,29	108463,36	Szennyvíz	KM-PVC	300	961,00	kényszeráramoltatású	6 nyíltvíztartás	sávós	normál	II.	1994
A_SG_M_KG-PVC_315_3048	682	Állgó	Tüzér utca	Gyűjtő					Szennyvíz	KG-PVC	315	39,70	Gravitációs	nyíltvíztartás	sávós	mély	II.	1995
A_SG_M_KPE_315_3049	414/1	Állgó	Kőfal utca	Gyűjtő	738876,92	110957,42	738937,56	110880,08	Szennyvíz	KPE	90	98,28	kényszeráramoltatású	6 nyíltvíztartás	sávós	normál	II.	1985

Algyő szennyvízelvezetési-és tisztítási rendszer

UTCALELTÁR - szennyvízvezetékek

2017. október 20. (fordulónap)

A_SG_M_KPE_315_3050	419/1	Algyő Téglás utca	Gyűjtő	738895,19	110814,82	738896,07	110786,37	Szennyvíz	KPE	90	28,46	kényszeráramoltatású	6 nyíltvíztartás	sávós	normál	II.	1985	
	1737	Algyő Bartók Béla utca	Gyűjtő	738935,49	110261,12	738938,39	110252,98	Szennyvíz	ac	400	8,64	kényszeráramoltatású	6 nyíltvíztartás	sávós	normál	II.	1985	
	1737	Algyő Bartók Béla utca	Gyűjtő	738938,39	110252,98	738948,63	110255,94	Szennyvíz	ac	400	10,66	kényszeráramoltatású	6 nyíltvíztartás	sávós	normál	II.	1985	
A_SG_M_ac_400_3053	1737	Algyő Bartók Béla utca	Gyűjtő	738948,63	110255,94	739128,35	109762,85	Szennyvíz	ac	400	524,83	kényszeráramoltatású	6 nyíltvíztartás	sávós	normál	II.	1985	
A_SG_M_ac_400_3054	1768	Algyő Külterület	Gyűjtő	739114,80	109725,50	739455,97	109320,63	Szennyvíz	ac	400	529,52	kényszeráramoltatású	6 nyíltvíztartás	sávós	normál	II.	1985	
	1768	Algyő Külterület	Gyűjtő					Szennyvíz	ac	400	219,04	kényszeráramoltatású	6 nyíltvíztartás	sávós	normál	II.	1985	
A_SG_M_KPE_315_3056	01769	Algyő Téglás utca, külterület	Gyűjtő	739651,27	109187,70	739533,27	109117,53	Szennyvíz	KPE	315	141,00	kényszeráramoltatású	6 nyíltvíztartás	sávós	normál	II.	2013	
A_SG_M_KPE_90_3057	01769	Algyő Téglás utca, külterület	Gyűjtő	739859,32	109376,62	739860,41	109373,05	Szennyvíz	KPE	90	3,73	kényszeráramoltatású	6 nyíltvíztartás	sávós	normál	II.	2013	
A_SG_M_KPE_90_3058	01769	Algyő Téglás utca, külterület	Gyűjtő					Szennyvíz	KPE	90	2,19	kényszeráramoltatású	6 nyíltvíztartás	sávós	normál	II.	2013	
A_SG_M_KPE_90_3059	01769	Algyő Téglás utca, külterület	Gyűjtő					Szennyvíz	KPE	90	2,20	kényszeráramoltatású	6 nyíltvíztartás	sávós	normál	II.	2013	
A_SG_M_KPE_90_3060	01769	Algyő Téglás utca, külterület	Gyűjtő	739859,57	109368,75	739858,63	109366,77	Szennyvíz	KPE	90	2,19	kényszeráramoltatású	6 nyíltvíztartás	sávós	normál	II.	2013	
A_SG_M_KPE_90_3061	01769	Algyő Téglás utca, külterület	Gyűjtő	739858,63	109366,77	739792,26	109294,61	Szennyvíz	KPE	90	98,05	kényszeráramoltatású	6 nyíltvíztartás	sávós	normál	II.	2013	
A_SG_M_KPE_90_3062	01769	Algyő Téglás utca, külterület	Gyűjtő	739792,26	109294,61	739610,14	109169,07	Szennyvíz	KPE	90	197,59	kényszeráramoltatású	6 nyíltvíztartás	sávós	normál	II.	2013	
A_SG_M_KPE_110_3063	01769	Algyő Téglás utca, külterület	Gyűjtő	739859,48	109376,82	739860,71	109373,22	Szennyvíz	KPE	110	3,80	kényszeráramoltatású	6 nyíltvíztartás	sávós	normál	II.	2013	
A_SG_M_KPE_110_3064	01769	Algyő Téglás utca, külterület	Gyűjtő	739860,71	109373,22	739860,58	109370,90	Szennyvíz	KPE	110	2,32	kényszeráramoltatású	6 nyíltvíztartás	sávós	normál	II.	2013	
A_SG_M_KPE_110_3065	01769	Algyő Téglás utca, külterület	Gyűjtő	739860,58	109370,90	739858,91	109366,60	Szennyvíz	KPE	110	2,32	kényszeráramoltatású	6 nyíltvíztartás	sávós	normál	II.	2013	
A_SG_M_KPE_110_3066	01769	Algyő Téglás utca, külterület	Gyűjtő	739858,91	109366,60	739792,40	109294,40	Szennyvíz	KPE	110	98,17	kényszeráramoltatású	6 nyíltvíztartás	sávós	normál	II.	2013	
A_SG_M_KPE_110_3067	01769	Algyő Téglás utca, külterület	Gyűjtő	739792,40	109294,40	739647,18	109195,12	Szennyvíz	KPE	110	175,92	kényszeráramoltatású	6 nyíltvíztartás	sávós	normál	II.	2013	
A_SG_M_KPE_110_3068	01769	Algyő Téglás utca, külterület	Gyűjtő	739647,18	109195,12	739647,03	109194,11	Szennyvíz	KPE	110	1,02	kényszeráramoltatású	6 nyíltvíztartás	sávós	normál	II.	2013	
A_SG_M_KPE_110_3069	01769	Algyő Téglás utca, külterület	Gyűjtő	739647,03	109194,11	739651,27	109187,70	Szennyvíz	KPE	110	7,69	kényszeráramoltatású	6 nyíltvíztartás	sávós	normál	II.	2013	
A_SG_M_KG-PVC_200_3070	414/1	Algyő Kőfal utca	Gyűjtő	738825,93	111028,20	738791,62	111074,02	Szennyvíz	KG-PVC	200	57,24	Gravitációs	nyíltvíztartás	sávós	normál	II.	2000	
											49 994,88							



8.2 TÉTELES ESZKÖZLISTÁK (9 OLDAL)

Ivóvíz	3 oldal
Szennyvíz	6 oldal



TÉTELES ESZKÖZLISTÁK

(IVÓVÍZ)

**Algyő ivóvíz-ellátási rendszer
ÖSSZESÍTŐ
2017. október 20. (fordulónap)**

1/3

Sor Sz.	Magnevezés	Típus/ Hossz (m)	Üzembe Helyezés Éve	FORINT - Nettó	
				Újra- Előállítási/ Helyettesítési Költség	Piaci Érték Folyamatos Használatban
1	Hálózat Algyő	39 763,65	1975; 1985; 2015; 2016; 2017	1 447 894 000	613 861 000
2	Átadó aknák Algyő		2000; 2016	21 175 000	12 252 000
	Mindösszesen – Algyő	39 763,65		1 469 069 000	626 113 000
	Piaci Érték Folyamatos Használatban=VAGYONÉRTÉK				

**Algyő ivóvíz-ellátási rendszer
HÁLÓZAT
2017.október 20. (fordulónap)**

Sor Sz.	Megnevezés	Típus	Hossz Méter Vagy db	Üzembe Helyezés Éve	Fajlagos költség	EUL	Fizikai avulás %	Funkcionális avulás %	Állag Mutató	FORINT - Nettó		RL	Megjegyzés
										Újra-Előállítás/ Helyettesítési Költség	Piaci Érték Folyamatos Használatban		
	Ivóvíz gerincvezeték – AC.	NA50	425,86	1975	13 000	50	84,00%	20,00%	0,13	5 536 000	709 000	8	
	Ivóvíz gerincvezeték – AC.	NA50	6,51	1974	13 000	50	86,00%	20,00%	0,11	85 000	10 000	7	
	Ivóvíz gerincvezeték – AC.	NA80	1 551,20	1975	16 000	50	84,00%	20,00%	0,13	24 819 000	3 177 000	8	
	Ivóvíz gerincvezeték – AC.	NA80	52,61	1977	16 000	50	80,00%	20,00%	0,16	842 000	135 000	10	
	Ivóvíz gerincvezeték – AC.	NA100	22 180,27	1975	20 000	50	84,00%	20,00%	0,13	443 605 000	56 781 000	8	
	Ivóvíz gerincvezeték – AC.	NA100	1 776,00	1976	20 000	50	82,00%	20,00%	0,14	35 520 000	5 115 000	9	
	Ivóvíz gerincvezeték – AC.	NA150	1 234,86	1975	25 000	50	84,00%	20,00%	0,13	30 872 000	3 952 000	8	
	Ivóvíz gerincvezeték – AC.	NA400	2 532,60	1975	56 000	50	84,00%	20,00%	0,13	141 826 000	18 154 000	8	
	Ivóvíz gerincvezeték – KM PVC	NA80	209,47	1985	16 000	30	90,00%	5,00%	0,10	3 352 000	318 000	1	
	Ivóvíz gerincvezeték – KM PVC	NA90	225,14	1985	18 000	30	90,00%	5,00%	0,10	4 053 000	385 000	1	
	Ivóvíz gerincvezeték – KM PVC	NA100	1 425,38	1986	19 000	30	90,00%	5,00%	0,10	27 082 000	2 573 000	1	
	Ivóvíz gerincvezeték – KM PVC	NA100	99,93	1985	19 000	30	90,00%	5,00%	0,10	1 899 000	180 000	1	
	Ivóvíz gerincvezeték – KM PVC	NA160	404,19	1985	25 000	30	90,00%	5,00%	0,10	10 105 000	960 000	1	
	Ivóvíz gerincvezeték – KM PVC	NA200	21,80	1987	33 000	30	90,00%	5,00%	0,10	719 000	68 000	1	
	Ivóvíz gerincvezeték – KPE	NA90	15,84	2014	20 000	40	8,00%		0,92	317 000	292 000	37	
	Ivóvíz gerincvezeték – KPE	NA90	119,92	2015	20 000	40	5,00%		0,95	2 398 000	2 278 000	38	
	Ivóvíz gerincvezeték – KPE	NA90	2 153,61	2017	20 000	40	1,00%		0,99	43 072 000	42 641 000	40	
	Ivóvíz gerincvezeték – KPE	NA110	577,68	2017	24 000	40	1,00%		0,99	13 864 000	13 725 000	40	
	Ivóvíz gerincvezeték – KPE	NA160	25,06	2017	30 000	40	1,00%		0,99	752 000	744 000	40	
	Ivóvíz gerincvezeték – KPE	NA400	100,26	2016	57 000	40	3,00%		0,97	5 715 000	5 544 000	39	
	Ivóvíz gerincvezeték – KPE	NA400	4 625,46	2017	57 000	40	1,00%		0,99	263 651 000	261 014 000	40	
	Altalaji tűzcsap - tolózárral NA80		14	1975	150 000	30	90,00%	10,00%	0,09	2 100 000	189 000	1	
	Feltalaji tűzcsap - tolózár nélkül NA80		80	2000	260 000	30	57,00%		0,43	20 800 000	8 944 000	13	
	Feltalaji tűzcsap - tolózárral NA80		13	2000	270 000	30	57,00%		0,43	3 510 000	1 509 000	13	
	Feltalaji tűzcsap - tolózár nélkül NA100		3	2014	290 000	30	10,00%		0,90	870 000	783 000	27	
	Feltalaji tűzcsap - tolózár nélkül NA100		20	2016	290 000	30	3,00%		0,97	5 800 000	5 626 000	29	
	Feltalaji tűzcsap - tolózár nélkül NA100		17	2017	290 000	30	1,00%		0,99	4 930 000	4 881 000	30	
	Közkút (közkifolyó) mérő nélküli		23	1987	180 000	30	90,00%	10,00%	0,09	4 140 000	373 000	1	
	Közkút (közkifolyó) mérővel felszerelt		2	2000	210 000	30	57,00%		0,43	420 000	181 000	13	
	Vízmérők bekötéssel – házi (NA80-ig)		1 806	2011	190 000	12	50,00%		0,50	343 140 000	171 570 000	6	
	Vízmérők bekötéssel – ipari kombinált (NA80 & NA100)		5	2011	420 000	12	50,00%		0,50	2 100 000	1 050 000	6	
	Összesen Hálózat – Algyő									1 447 894 000	613 861 000		
		vezeték teljes hossza:	39 763,65	méter									
	EUL=várható gazdaságos élettartam												
	RL=hátralévő gazdaságos élettartam												
	Piaci Érték Folyamatos Használatban=VAGYONÉRTÉK												

Algyő ivóvízellátási rendszer
ÁTADÓ AKNA
 2017. október 20. (fordulónap)

3/3

Sor Sz.	Megnevezés	Gyártó	Típus	Gyári Szám/ Azonosító (darab)	Üzembe Helyezés Éve	Fajlagos költség	EUL	Fizikai avulás %	Funkcionális avulás %	Állag Mutató	FORINT - Nettó		RL	Megjegyzés
											Újra-Ellátási/ Helyettesítési Költség	Piaci Érték Folyamatos Használatban		
Atadó akna I.														
1	betáplálási pont - építéset													
	telek - Algyő, külterület	HRSZ 01201/2	38 607,76 m ²											
	akna - 2 darab		4,0×3,5×2,45 m	70	2000	60 000	30	57,00%		0,43	4 200 000	1 806 000	13	
1	Összesen nyomásfokozó – építéset										4 200 000	1 806 000		
2 Gépészet														
	vízmérő	Woltmann	Woltex DN100	02 YWI 017518	2013		12	33,00%		0,67	140 000	94 000	8	
	átadóakna gépészele -meglévő				2000		20	85,00%	5,00%	0,14	1 170 000	167 000	3	
	átadóakna gépészele				2013		20	20,00%		0,80	1 465 000	1 172 000	16	
2	Összesen nyomásfokozó – gépészet										2 775 000	1 433 000		
	Összesen átadó akna I.										6 975 000	3 239 000		
Atadó akna II.														
1	betáplálási pont - építéset													
	telek - Algyő, külterület (dél-nyugat)	HRSZ 01917/1	11 461,67 m ²											
	meglévő tolózáraakna (3 kamrás)		7,0×5,7×2,45 m	98	2000	60 000	30	57,00%		0,43	5 880 000	2 528 000	13	
	csatlakozási pont - akna		6,0×3,4×2,45 m	50	2016	60 000	30	3,00%		0,97	3 000 000	2 910 000	29	
1	Összesen nyomásfokozó – építéset										8 880 000	5 438 000		
2 Gépészet														
	ultrahangos vízmérő	Arad	Octave DN100	2403150404	2016		12	8,00%		0,92	880 000	810 000	11	
	meglévő tolózáraakna gépészet				2000		20	85,00%	5,00%	0,14	1 800 000	257 000	3	
	csatlakozási pont - akna gépészet				2016		20	5,00%		0,95	2 640 000	2 508 000	19	
2	Összesen nyomásfokozó – gépészet										5 320 000	3 575 000		
	Összesen átadó akna II.										14 200 000	9 013 000		
	Összesen átadó aknák – Algyő										21 175 000	12 252 000		
	EUL=várható gazdaságos élettartam													
	RL=hátralévő gazdaságos élettartam													
	Piaci Érték Folyamatos Használatban=VAGYONÉRTEK													



TÉTELES ESZKÖZLISTÁK

(SZENNYVÍZ)

**Algyő szennyvízelvezetési-és tisztítási rendszer
ÖSSZESÍTŐ
2017. október 20. (fordulónap)**

1/6

Sor Sz.	Megnevezés	Típus/ Hossz (m)	Üzembe helyezés Éve	FORINT - Nettó	
				Újra- Előállítási/ Helyettesítési Költség	Piaci Érték Folyamatos Használatban
1	Szennyvízátemelők – 5 darab		1991; 2000; 2011; 2013	67 563 000	30 710 000
2	Szennyvíztisztító telep	2 000 m ³ /d	1995	400 340 000	121 844 000
3	Szennyvízcsatorna hálózat	49 994,89	1985; 1990; 1995; 1999; 2000; 2001; 2006; 2013; 2016; 2017	1 762 291 000	665 083 000
Mindösszesen – Algyő				2 230 194 000	817 637 000
Piaci Érték Folyamatos Használatban=VAGYONÉRTÉK					

**Algyő szennyvízelvezetési-és tisztítási rendszer
ÁTEMELŐ TELEPEK
2017. október 20.(fordulónap)**

28

Sor Sz.	Megnevezés	EOV koordináta	HRSZ.	Gyártó	Típus	Gyén szám/egységár	Hasznos Térfogat m ³	Kapacitás		Üzembe helyezés Éve	EUL	Fizikai avulás %	Funkcionális avulás %	Állag Mutató	FORINT - Nettó		RL	Megjegyzés
								Teljesítmény kW	Emelő Magasság m						Ujra-Élőbítés/Helyettesítési Költség	Piaci Érték Folyamatos Használatban		
1	Szennyvízátemelő – Algyő, Bartók Béla út 41. Építész átemelő akna	X=110259 Y=738933	1771	MOBA	Ø3,0x7,0 m		32,89			1991	30	87,00%		0,13	7 730 000	1 005 000	4	
	tolózár akna				2,5x3,0x2,0 m				1991	30	87,00%		0,13	900 000	117 000	4		
	mérőakna				1,5x2,0x2,0 m				1991	30	87,00%		0,13	360 000	47 000	4		
	antenna oszlop - 6 méter								1991	30	87,00%		0,13	165 000	21 000	4		
	Szennyvízátemelő – Algyő, Bartók Béla út 41. Gépészeti szivattyú			Grundfos	S1174M1A511 - 2 db			17,0	15,8	1991	15	20,00%		0,80	5 950 000	4 760 000	12	felújítva 2016
	átemelő gépészeti								1991	15	80,00%		0,20	965 000	193 000	3	felújítva 2006	
	tolózárakna gépészeti				DN150					1991	15	90,00%	5,00%	0,10	575 000	55 000	1	
	mérőakna gépészeti									1991	15	90,00%	5,00%	0,10	190 000	18 000	1	
	indukciós áramlásmérő			SIEMENS	MAGFLO MAG5000					2006	15	73,00%		0,27	620 000	167 000	4	
	kiemelő csorok									1991	30	87,00%		0,13	45 000	6 000	4	
2	Szennyvízátemelő – Algyő, Bartók Béla út 41. Elektromos PLC vezérlés			Allen-Bradley	MicroLogix 1500					1991	20	90,00%	5,00%	0,10	2 950 000	280 000	1	
	frekvenciaváltó - 2 darab			Danfoss	VLT AQUA Drive 6	01011/01021	4 500	22		2008	15	60,00%		0,40	2 045 000	818 000	6	
	földkábel - 6 méter								1991	20	90,00%		0,10	27 000	3 000	1		
	Szennyvízátemelő – Algyő, Kosárfónó u. 48. Építészeti átemelő akna	X=110951 Y=738871	418	MOBA	Ø2,5x5,7 m		15,63			2000	30	57,00%		0,43	3 870 000	1 664 000	13	
	tolózár akna				2,2x2,2x2,0 m					2000	30	57,00%		0,43	680 000	292 000	13	
	antenna oszlop - 6 méter									2000	30	57,00%		0,43	165 000	71 000	13	
3	Szennyvízátemelő – Algyő, Kosárfónó u. 48. Gépészeti szivattyú			FLYGT	CP 3085 MT - 2 db			1,4	6,85	2000	15	67,00%		0,33	1 850 000	611 000	5	felújítva 2009
	átemelő gépészeti								2000	15	90,00%	5,00%	0,10	865 000	63 000	1		
	biofilter			W+T	csőfilter DN80					2010	15	47,00%		0,53	135 000	72 000	8	
	tolózárakna gépészeti				DN80					2000	15	90,00%	5,00%	0,10	490 000	47 000	1	
	indukciós áramlásmérő			SIEMENS	MAGFLO MAG5000					2006	15	73,00%		0,27	620 000	167 000	4	
	ultrahangos szintmérő			SIEMENS	LUT400					2006	15	73,00%		0,27	390 000	105 000	4	
	Szennyvízátemelő – Algyő, Kosárfónó u. 48. Elektromos PLC vezérlés			Allen-Bradley	MicroLogix 1500					2000	20	85,00%		0,15	1 560 000	234 000	3	
	földkábel - 6 méter				6	4 500				2000	20	85,00%		0,15	240 000	36 000	3	
										2000	20	85,00%		0,15	27 000	4 000	3	
	4	Szennyvízátemelő – Algyő, Szedes u. 41. Építészeti átemelő akna	X=109620 Y=739214	1543B	MOBA	Ø2,5x6,6 m		18,24			2000	30	57,00%		0,43	5 150 000	2 215 000	13
tolózár akna					2,2x2,2x2,0 m					2000	30	57,00%		0,43	680 000	292 000	13	
mérőakna					1,5x1,5x1,8 m					2000	30	57,00%		0,43	260 000	112 000	13	
antenna oszlop - 6 méter										2000	30	57,00%		0,43	165 000	71 000	13	
Szennyvízátemelő – Algyő, Szedes u. 41. Gépészeti szivattyú				Grundfos	SV122BH1B - 2 db			11,5	24,8	2005	15	80,00%		0,20	3 850 000	770 000	3	
átemelő gépészeti										2000	15	90,00%	5,00%	0,10	685 000	65 000	1	
tolózárakna gépészeti					DN80					2000	15	90,00%	5,00%	0,10	295 000	28 000	1	
mérőakna gépészeti										2000	15	90,00%	5,00%	0,10	190 000	18 000	1	
indukciós áramlásmérő				SIEMENS	MAGFLO MAG5000					2006	15	73,00%		0,27	620 000	167 000	4	
Szennyvízátemelő – Algyő, Szedes u. 41. Elektromos PLC vezérlés				Allen-Bradley	MicroLogix 1500					2000	20	85,00%		0,15	2 470 000	371 000	3	
földkábel - 6 méter				6	4 500				2000	20	85,00%		0,15	240 000	36 000	3		
5	Szennyvízátemelő – Algyő, Téglás u. 162. Építészeti átemelő akna	X=109375 Y=739856	1436	REWOX	PSR 3 Ø2,5x6,05 m		16,24			2013	30	13,00%		0,87	6 265 000	5 451 000	26	
	tolózár akna				Ø2,5x1,5 m					2013	30	13,00%		0,87	2 450 000	2 132 000	26	
	antenna oszlop - 6 méter									2013	30	13,00%		0,87	165 000	144 000	26	
	Szennyvízátemelő – Algyő, Téglás u. 162. Gépészeti szivattyú			ABS	A50631.151-S302-D01*10-M - 2 db			3,7	11,25	2013	15	27,00%		0,73	1 050 000	767 000	11	
	átemelő gépészeti									2013	15	27,00%		0,73	1 050 000	767 000	11	
	biofilter			Biolog	REBF 300 DN100					2013	15	27,00%		0,73	190 000	139 000	11	
	tolózárakna gépészeti									2013	15	27,00%		0,73	535 000	391 000	11	
	Szennyvízátemelő – Algyő, Téglás u. 162. Elektromos PLC vezérlés			Allen-Bradley	MicroLogix 1500					2013	20	20,00%		0,80	3 350 000	2 680 000	16	
	földkábel - 100 méter				100	4 500				2013	20	20,00%		0,80	240 000	192 000	16	
										2013	20	20,00%		0,80	450 000	360 000	16	
6	Szennyvízátemelő – Algyő, Ladi u. 26-28. Építészeti átemelő akna (betongyűrűben)	X=111399 Y=739035	275	Kár-Plaszt 2000 Kft	PE Ø1,0x2,4 m		1,80			2011	30	20,00%		0,80	1 280 000	1 024 000	24	

**Algyő szennyvízelvezetési-és tisztítási rendszer
ÁTEMELŐ TELEPEK
2017. október 20.(fordulónap)**

3/5

Sor Sz.	Megnevezés	EOV koordináta	HRSZ.	Gyártó	Típus	Gyári szám/egységár	Hasznos Térfogat m ³	Kapacitás		Üzembe helyezés Éve	EUL	Fizikai avulás %	Funkcionális avulás %	Állag Mutató	FORINT - Nettó		RL	Megjegyzés
								Teljesítmény kW	Emelő Magasság m						Ujra-Ellátási/Helyettesítési Költség	Piaci Érték Folyamatos Használásban		
5	Szennyvízáttemelő – Algyő, Ladik u. 26-28. Gépészeti szivattyú			FLYGT	MF 3068.170 HT 214			2,3	9,2	2011	15	40.00%		0.60	725 000	435 000	9	
	áttemelő gépészeti									2011	15	40.00%		0.60	225 000	135 000	9	
	Szennyvízáttemelő – Algyő, Ladik u. 26-28. Elektromos PLC vezérlés			Allen-Bradley	MicroLogix 1500						2011	20	30.00%		1 235 000	865 000	14	
	földkábel - 6 méter				6	4 500					2011	20	30.00%		240 000	168 000	14	
											2011	20	30.00%		27 000	19 000	14	
Összesen Szennyvízáttemelők – Algyő															67 563 000	30 710 000		
EUL=Gazdaságos Élettartam																		
RL=hátralévő gazdaságos élettartam																		
Piaci Érték Folyamatos Használásban=VAGYONÉRTÉK																		

**Algyő szennyvízelvezetési-és tisztítási rendszer
SZENNYVÍZTELEP
2017. október 20. (fordulónap)**

4/6

Sor Sz.	Megnevezés	Leltári szám	Gyártó	Típus	Gyári szám/Azonosító	Fajlagos költség Ft/m ² , Ft/db	Üzembe helyezés Eve	EUL	Fizikai avulás %	Funkcionális avulás %	Állag Mutató	FORINT - Nettó		RL	Megjegyzés
												Újra-Ellátási/Helyettesítési Költség	Piaci Érték Folyamatos Használatban		
1	Szennyvíztelep - építéset				2 000 m ³ /d										
	telek		HRSZ 01784/2	5 000 m ²											
	Kezelő és szociális (üzemviteli) épület			95 m ²	95,00	190 000	1995	30	73,00%		0,27	18 050 000	4 874 000	8	
	Rács gépház - 2 szint			20 m ²	20,00	170 000	1995	30	73,00%		0,27	3 400 000	918 000	8	
	Technológiai gépház - 2 szint			80 m ²	80,00	170 000	1995	30	73,00%		0,27	13 600 000	3 672 000	8	
	Előszektor tér			54 m ²	54,00	90 000	1995	30	73,00%	100,00%	-	4 860 000	-	-	használaton kívül
	Anaerob tér			120 m ³	120,00	90 000	1995	30	73,00%		0,27	10 800 000	2 916 000	8	
	Denitrifikáló tér			2x140 m ³	280,00	90 000	1995	30	73,00%		0,27	25 200 000	6 804 000	8	
	Levegőztető medence			2x410 m ³	820,00	90 000	1995	30	73,00%		0,27	73 800 000	19 926 000	8	
	Dorr utóülepítő medence			900 m ³	900,00	90 000	1995	30	73,00%		0,27	81 000 000	21 870 000	8	
	Tisztított szennyvíz átemelő			3,2x2,2x3,5 m	24,60	60 000	1995	30	73,00%		0,27	1 476 000	399 000	8	
	Szippantott szennyvízfogadó akna			2x10 m ³	20,00	90 000	1995	30	73,00%		0,27	1 800 000	486 000	8	
	Csurgalékvíz átemelő akna			1 m ³			1995	30	73,00%		0,27	460 000	124 000	8	
	Izapsűrítő			2x18 m ³	36,00	90 000	1995	30	73,00%		0,27	3 240 000	875 000	8	
	vizmérő akna			1,8x2,0x2,0 m	7,20	60 000	1995	30	73,00%		0,27	432 000	117 000	8	
	aszfaltburkolatú út			360 m ²	360	11 500	1995	30	73,00%	30,00%	0,19	4 140 000	782 000	8	
	kandeláber - 11 oszlop, 6 méter				11	160 000	1995	30	73,00%		0,27	1 760 000	475 000	8	
	kerítés, betonoszlop, drótháló + kapu			320 méter	320	9 000	1995	30	73,00%		0,27	2 880 000	778 000	8	
1	Összesen telep építéset											246 898 000	65 016 000		
2	Szennyvíztelep - gépészet														
	gépi rács	1903	FONTANA	SCC-VIM			2017	15	1,00%		0,99	8 500 000	8 415 000	15	
	kézi rács	133					1995	15	90,00%	5,00%	0,10	320 000	30 000	1	
	langenciális homokfogó	139			3,8 m ³		1995	15	90,00%	5,00%	0,10	3 200 000	304 000	1	
	motoros tolózár	137		NA150			1995	15	90,00%	5,00%	0,10	250 000	24 000	1	
	búvármotoros keverő - 6 darab	132	WILO EMU	TR 22.154-4/8	3,2 kW		1995	15	90,00%	5,00%	0,10	8 400 000	798 000	1	
	levegőztető rendszer - 2x126 darab	154	Stamford Scientific Int.	AFP 350			1995	15	90,00%	5,00%	0,10	8 300 000	599 000	1	
	belső recirkulációs szivattyú - 2 darab	124	FLYGT	NP 3085.182 MT 460	2,0 kW		1995	15	90,00%	5,00%	0,10	2 230 000	212 000	1	
	oldott oxigénmérő - 2 darab		Danfoss	USC 5000/6000			1995	15	90,00%	5,00%	0,10	1 380 000	131 000	1	
	fűvő - 3 darab	163	AERZEN	GM 10 S	30 kW		1995	15	90,00%	5,00%	0,10	7 440 000	707 000	1	
	peremhajtású kotrószerkezet			FKK-18			1995	15	90,00%	5,00%	0,10	8 650 000	822 000	1	
	tisztalvíz átemelő szivattyú - 2 darab	1844	KSB	Amarex KRTD 150-315/234 UGS			2013	15	27,00%		0,73	6 950 000	5 074 000	11	
	klorgázadagoló rendszer	146,148,149		CONTROLMATIC M 10			1995	15	90,00%	5,00%	0,10	610 000	58 000	1	
	nyomásfokozó klorozó szivattyú	147		VC-55 T			1995	15	90,00%	5,00%	0,10	320 000	30 000	1	
	iszaprecirkulációs szivattyú - 3 darab		FLYGT	NT 3085.900-MT 461	2,0 kW		2015	15	13,00%		0,87	4 500 000	3 915 000	13	
	szippantott szennyvíz feladó szivattyú - 2 darab		WILO EMU	FA 62-139	3,75 kW		1995	15	90,00%	5,00%	0,10	1 700 000	162 000	1	
	iszapkeverő mamutszivattyú - 2 darab		egyedi	DN300			1995	15	90,00%	5,00%	0,10	1 360 000	129 000	1	
	iszapvizlelenítő centrifuga	1244	Westfalia	UCD 205-00-02			2006	15	53,00%		0,47	14 350 000	6 745 000	7	felújítva 2016
	iszapfeladó szivattyú + rendszer		Netzsch	Nemo 038 BY			1995	15	90,00%	5,00%	0,10	1 050 000	100 000	1	
	polielektrolit oldó és adagoló berendezés + rendszer		Alltech	Polymat 1000 V7-1 KDR S			2008	15	60,00%		0,40	1 225 000	490 000	8	
	polielektrolit adagoló szivattyú		Netzsch	Nemo 021 BY			2013	15	27,00%		0,73	785 000	573 000	11	
	csurgalékvíz átemelő szivattyú		FLYGT	CP 3127 HT 250	7,4 kW		2003	15	90,00%	5,00%	0,10	1 940 000	184 000	1	
	indukciós áramlásmérő	1309	SIEMENS	MAGFLO MAG5000			2009	15	53,00%		0,47	620 000	291 000	7	
	indukciós áramlásmérő	1340	SIEMENS	SITRANS F M MAG 5100 W	291902N110		2010	15	47,00%		0,53	620 000	329 000	8	
	szemeses konténer - 3 darab	138					1995	20	90,00%	5,00%	0,10	330 000	31 000	1	
	gyűjtőcsatorna - telepen belüli rész		KM PVC - DN300	75 méter	75	26 000	1995	30	73,00%		0,27	1 950 000	527 000	8	
	gyűjtőcsatorna - telepen kívüli befogadóig		AC - DN300	1 356 méter	1356	32 000	1995	50	44,00%	20,00%	0,45	43 392 000	19 440 000	26	
	mederbevezetés		acél - 324x8 mm	240 méter	240	24 000	1995	30	73,00%		0,27	5 760 000	1 555 000	8	
	telepi levegő vezetek - rozsdamentes Ø159x2,5 (átlag)			126 méter	126	20 000	2009	40	20,00%		0,80	2 520 000	2 016 000	32	
2	Összesen telep gépészet											136 652 000	63 691 000		
3	Szennyvíztelep Irányítástechnika + energiaellátás														
	transzformátor			OTR 20/400			1995	30	73,00%		0,27	3 250 000	878 000	8	
	fázisjavító kondenzátor			KKSU 06075/4000			1995	25	88,00%		0,12	450 000	54 000	3	

**Álgyő szennyvízelvezetési-és tisztítási rendszer
SZENNYVÍZTELEP
2017. október 20. (fordulónap)**

5/6

Sor Sz.	Megnevezés	Lejárati szám	Gyártó	Típus	Gyári szám/Azonosító	Felújított költség Ft/m2, Ft/db	Üzembe helyezés Éve	EUL	Fizikai avulás %	Funkcionális avulás %	Állag Mutató	Újra-Eltávolítási/Helyettesítési Költség	Piaci Érték Folyamatos Használatban	RL	Megjegyzés
	légtelítő fűvők elektromos kapcsolószekrények		AERZEN				1995	20	90,00%	5,00%	0,10	1 285 000	122 000	1	
	iszapvonal vezérlés + kapcsolószekrény						1995	20	90,00%	5,00%	0,10	860 000	82 000	1	
	iszapvíztelenítő centrifuga vezérlés + kapcsolószekrény						1995	20	90,00%	5,00%	0,10	1 350 000	128 000	1	
	elektromos vezérlés	158,160,162					1995	20	90,00%		0,10	5 080 000	508 000	1	
	frekvenciaváltó (légtűvő)	1762	Danfoss	VLT AQUA Drive - 18,5 kW	010115G212		2012	15	33,00%		0,67	840 000	563 000	10	
	frekvenciaváltó (recirkulációs szivattyúk) - 3 darab		Danfoss	VLT AQUA Drive- 7,5 kW	012604/704/504		2008	15	60,00%		0,40	1 485 000	594 000	6	
	folyamatirányító/PLC és rádiós modem	143, 1315	Allen-Bradley	SLC 5/02			1995	15	90,00%	5,00%	0,10	1 650 000	157 000	1	
	földkabel				120	4 500	1995	20	90,00%	5,00%	0,10	540 000	51 000	1	
3	Összesen telep irányítástechnika + energiaellátás											16 790 000	3 137 000		
	Összesen Szennyvíztelep – Álgyő											400 340 000	121 844 000		
	EUL=Gazdaságos Élettartam														
	RL=hátralévő gazdaságos élettartam														
	Piaci Érték Folyamatos Használatban=VAGYONERTEK														

**Algyő szennyvízelvezetési-és tisztítási rendszer
HÁLÓZAT
2017. október 20. (fordulónap)**

8/8

Sor Sz.	Megnevezés	Gyártó	Típus	Hossz (méter)	Fajlagos költség Ft/m	Üzembe helyezés Éve	EUL	Fizikai avulás %	Funkcionális avulás %	Állag Mutató	FORINT - Nettó		RL	Megjegyzés
											Újra-Előállítási/Helyettesítési Költség	Piaci Érték Folyamatos Használatban		
	Szennyvízcsatorna - gravitációs - beton		300	631,73	62 000	1985	60	53,00%		0,47	39 167 000	18 408 000	28	
	Szennyvízcsatorna - gravitációs - beton		300	90,18	62 000	2000	60	28,00%		0,72	5 591 000	4 026 000	43	
	Szennyvízcsatorna - gravitációs - KG PVC		160	351,05	30 000	2000	30	57,00%		0,43	10 532 000	4 529 000	13	
	Szennyvízcsatorna - gravitációs - KG PVC		160	113,99	30 000	2001	30	53,00%		0,47	3 420 000	1 607 000	14	
	Szennyvízcsatorna - gravitációs - KG PVC		200	4 341,24	41 000	1994	30	77,00%		0,23	177 991 000	40 938 000	7	
	Szennyvízcsatorna - gravitációs - KG PVC		200	2 479,50	41 000	1995	30	73,00%		0,27	101 660 000	27 448 000	8	
	Szennyvízcsatorna - gravitációs - KG PVC		200	12 476,39	41 000	2000	30	57,00%		0,43	511 532 000	219 959 000	13	
	Szennyvízcsatorna - gravitációs - KG PVC		200	2 676,29	41 000	2001	30	53,00%		0,47	109 728 000	51 572 000	14	
	Szennyvízcsatorna - gravitációs - KG PVC		200	61,80	41 000	2010	30	23,00%		0,77	2 534 000	1 951 000	23	
	Szennyvízcsatorna - gravitációs - KG PVC		200	178,57	41 000	2013	30	13,00%		0,87	7 321 000	6 369 000	26	
	Szennyvízcsatorna - gravitációs - KG PVC		200	712,72	41 000	2017	30	1,00%		0,99	29 222 000	26 930 000	30	
	Szennyvízcsatorna - gravitációs - KG PVC		315	2 163,95	53 000	1994	30	77,00%		0,23	114 689 000	26 378 000	7	
	Szennyvízcsatorna - gravitációs - KG PVC		315	585,86	53 000	1995	30	73,00%		0,27	31 051 000	8 384 000	8	
	Szennyvízcsatorna - gravitációs - KG PVC		315	156,23	53 000	2000	30	57,00%		0,43	8 280 000	3 560 000	13	
	Szennyvízcsatorna - gravitációs - KG PVC		400	553,00	63 000	1994	30	77,00%		0,23	34 839 000	8 013 000	7	
	Szennyvíz - bekötővezeték - KG PVC		160	10,12	18 000	1990	30	90,00%	5,00%	0,10	182 000	17 000	3	
	Szennyvíz - bekötővezeték - KG PVC		160	2 584,54	18 000	1994	30	77,00%		0,23	46 522 000	10 700 000	7	
	Szennyvíz - bekötővezeték - KG PVC		160	1 039,17	18 000	1995	30	73,00%		0,27	18 705 000	5 050 000	8	
	Szennyvíz - bekötővezeték - KG PVC		160	10 114,55	18 000	2000	30	57,00%		0,43	182 062 000	78 287 000	13	
	Szennyvíz - bekötővezeték - KG PVC		160	1 712,95	18 000	2001	30	53,00%		0,47	30 833 000	14 492 000	14	
	Szennyvíz - bekötővezeték - KG PVC		160	753,13	18 000	2006	30	37,00%		0,63	13 556 000	8 540 000	19	
	Szennyvíz - bekötővezeték - KG PVC		160	27,79	18 000	2013	30	13,00%		0,87	500 000	435 000	26	
	Szennyvíz - bekötővezeték - KG PVC		160	193,75	18 000	2016	30	3,00%		0,97	3 488 000	3 383 000	29	
	Szennyvíz - bekötővezeték - KG PVC		160	260,20	18 000	2017	30	1,00%		0,99	4 684 000	4 637 000	30	
	Szennyvíz - bekötővezeték - KG PVC		200	40,87	21 000	1994	30	77,00%		0,23	858 000	197 000	7	
	Szennyvíz - bekötővezeték - KG PVC		200	9,06	21 000	1995	30	73,00%		0,27	190 000	51 000	8	
	Szennyvíz - bekötővezeték - KG PVC		200	42,43	21 000	2000	30	57,00%		0,43	891 000	383 000	13	
	Szennyvíz - bekötővezeték - KG PVC		200	19,86	21 000	2006	30	37,00%		0,63	417 000	263 000	19	
	Szennyvíz - bekötővezeték - KG PVC		200	9,31	21 000	2016	30	3,00%		0,97	196 000	190 000	29	
	Szennyvíz - bekötővezeték - KG PVC	1 731 db bekötés	200	21,69	21 000	2017	30	1,00%		0,99	455 000	450 000	30	
1	Összes gravitációs			44 411,92							1 491 096 000	579 147 000		
	Szennyvíz - nyomóvezeték - AC		400	1 292,69	64 000	1985	50	64,00%	20,00%	0,29	82 732 000	23 827 000	18	
	Szennyvíz - nyomóvezeték - AC		300	1 421,52	60 000	1985	50	64,00%	20,00%	0,29	85 291 000	24 564 000	18	
	Szennyvíz - nyomóvezeték - KM PVC		300	1 926,00	41 000	1994	30	77,00%		0,23	78 966 000	18 162 000	7	
	Szennyvíz - nyomóvezeték - KPE		90	126,75	21 000	1985	40	80,00%		0,20	2 662 000	532 000	8	
	Szennyvíz - nyomóvezeték - KPE		90	77,81	21 000	2000	40	43,00%		0,57	1 634 000	931 000	23	
	Szennyvíz - nyomóvezeték - KPE		90	305,96	21 000	2013	40	10,00%		0,90	6 425 000	5 783 000	36	
	Szennyvíz - nyomóvezeték - KPE		110	291,24	25 000	2013	40	10,00%		0,90	7 281 000	6 553 000	36	
	Szennyvíz - nyomóvezeték - KPE		315	141,00	44 000	2013	40	10,00%		0,90	6 204 000	5 584 000	36	
2	Összes nyomóvezeték			5 582,97							271 195 000	85 936 000		
	Összesen Hálózat – Algyő	vezeték teljes hossza:		49 994,89	méter						1 762 291 000	665 083 000		
	EUL=Gazdaságos Élettartam													
	RL=hátralévő gazdaságos élettartam													
	Piaci Érték Folyamatos Használatban=VAGYONÉRTÉK													

8.3 KÉPEK

Algyő ivóvíz-ellátási rendszer

2017. október 20. (fordulónap)



Átadó akna I.



Átadó akna I. vízmérő



Átadó akna I. gépészet (rész)



Átadó akna II.



Átadó akna II. vízmérő és gépészet

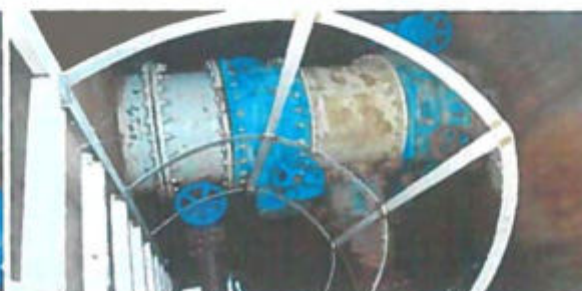

Átadó akna II. tolózárakna gépészet

Algyő szennyvízelvezetési-és tisztítási rendszer

2017. október 20. (fordulónap)



Bartók B. úti átemelő telep



Bartók B. úti mérőakna gépészet



Bartók B. úti szerelvényakna gépészet



Bartók B. úti átemelő vezérlés



Kosárfonó u. átemelő telep



Kosárfonó u. szerelvényakna gépészet



Szeder u. átemelő telep



Szeder u. szerelvényakna gépészet

Algyő szennyvízelvezetési-és tisztítási rendszer 2017. október 20. (fordulónap)



Téglás u. átemelő telep



Téglás u. szerelvényakna gépészet



Téglás u. átemelő vezérlés



Ladik u. átemelő és elektromos szekrény



Szennyvíztelep kezelő épület



Szennyvíztelep biológiai műtárgy sor



Dorr utóülepítő medence



Kandeláberek

Algyő szennyvízelvezetési-és tisztítási rendszer

2017. október 20. (fordulónap)



Kézi és gépi rács



Recirkulációs szivattyúk



Iszapvíztelenítő centrifuga



Iszapfeladó szivattyú frekvenciaváltóval



Polielektrolit oldó és adagoló berendezés



Tangenciális homokfogó



Indukciós mérőegység



Recirkulációs szivattyúk frekvenciaváltói